



CL

## SMLOUVA O DÍLO (upravená)

uzavřena podle § 2586 a násl. zák. č. 89/2012 Sb., občanský zákoník, ve znění pozdějších předpisů  
č.j. KRPL-108444-38/ČJ-2016-1800VZ  
pro část ...3....

### I.

#### Smluvní strany

Objednatel: **Česká republika - Krajské ředitelství policie Libereckého kraje**  
Sídlo: Náměstí Dr. E. Beneše 584/24, 460 32 Liberec I  
IČ: 72050501  
DIČ: CZ72050501  
Bank.spojení: ČNB pobočka Ústí nad Labem  
Číslo účtu:   
Zastoupená: plk. Ing. Vladimírem Libnarem, náměstkem krajského ředitele pro ekonomiku

Zhotovitel: Nákladní autodoprava Martin Halasník  
sídlo: Sosnová 43  
zastoupena jednatelem společnosti : Martin Halasník  
IČ: 86683926  
DIČ: CZ7103252343  
Bankovní spojení: Česká spořitelna Česká Lípa  
č. ú.: 

dále společně „smluvní strany“

### II.

#### Předmět smlouvy

- 1) Předmětem smlouvy je zajištění odtahů a případného skladování motorových vozidel v prostorách střeženého parkoviště zhotovitele pro potřeby Krajského ředitelství policie Libereckého kraje (dále jen „krajské ředitelství nebo KŘP LK“) pro část...3...
- 2) Pro účely odtahů a skladování se motorovými vozidly rozumí vozidla osobní, jednostopá vozidla, čtyřkolky a ostatní např. speciální zemědělské, lesnické stroje (dále jen „motorová vozidla“) do 3,5 t.

### III. Práva a povinnosti smluvních stran

#### a) povinnosti zhotovitele

- 1) Zahájit odtah vozidla v rámci Libereckého kraje nejpozději do 2 hodin od výzvy oprávněných orgánů objednatele. Zahájit odtah vozidla v České republice z jiného místa než je Liberecký kraj v nejbližším možném termínu, nejpozději však do 6 hodin od výzvy oprávněných orgánů objednatele nebo do 12 hodin v rámci států EU. Zahájením odtahu se rozumí povinnost zhotovitele být ve výše určeném čase na místě odtahu (tzn. u odtahovaného vozidla).  
Oprávněným orgánem objednatele je: policejní orgán s vyznaměním Integrovaného operačního střediska (IOS)
- 2) Odtahované vozidlo převzít na základě předávacího protokolu a provést jeho odtahování do prostor určených objednatelem (Janov u N. Boru nebo Liberec – Pastýřská 3 nebo střežené parkoviště zhotovitele na adrese Česká Lípa , ...ul. 5. května 797
- 3) Zajistit odtahovou službu nepřetržitě v pracovních dnech, dnech pracovního klidu a dnech pracovního volna.
- 4) Na vlastní náklady zabezpečit ostrahu uložených vozidel po dobu jejich uskladnění, aby zamezil jejich případnému poškození a ztrátám. Zhotovitel odpovídá za vzniklé škody na vozidlech od doby jejich převzetí, až do doby předání vozidla objednateli. Za účelem náhrady škody je povinen uzavřít odpovídající pojištění.
- 5) U vozidel, u kterých si to policista vyhradí, zajistí jejich zakrytí plachtou.
- 6) Vést přehledný systém evidence vozidel převzatých od objednatele ke skladování a o jejich odtazích, systém je povinen archivovat po dobu 5 let od ukončení smlouvy.
- 7) Umožnit pověřeným zástupcům objednatele, znalcům a popřípadě dalším osobám zmocněným k tomu písemně policistou přístup k uskladněným vozidlům.

#### b) objednatel

- 1) Policista KŘP LK předávající zhotoviteli určené motorové vozidlo k odtahu a následnému skladování vyznamě IOS a řádně vyplní stanovený předávací protokol vozidla (příloha č. 1) a vydá potřebné pokyny související s uskladněním motorového vozidla a sdělí předpokládanou délku uskladnění vozidla.
- 2) Pokud bude třeba odtáhnout vozidlo ze střeženého parkoviště do skladů objednatele v Janově u Nového Boru, oznámí objednatel tento požadavek zhotoviteli alespoň jeden den před odtahem do Janova u Nového Boru.
- 3) V případě nejasností a změny důvodu odtahu a skladování motorového vozidla se budou jednotlivé případy řešit individuálně a písemnou formou se zodpovědným organizačním článkem, který provedl výzvu k jeho odtahu a uložení.

#### IV. Termín plnění

- 1) Tato smlouva je uzavírána na dobu určitou do 31. prosince 2019.
- 2) Platnost smlouvy je ukončena také dosažením finanční částky pro danou část dle čl. 3 Výzvy k podání nabídek.
- 3) Smlouvu lze ukončit dohodou smluvních stran nebo výpovědí bez uvedení důvodu. Výpovědní lhůta činí 3 měsíce a její běh začíná 1. dnem následujícího kalendářního měsíce po doručení výpovědi druhé smluvní straně.

#### V. Cenové a platební podmínky

- 1) Za poskytnutí služby dle této smlouvy se objednatel zavazuje zaplatit zhotoviteli dle čl. V odst. 5. Zhotovitel po celou dobu účinnosti této smlouvy garantuje objednateli neměnnost cen. Cenu je možné zvýšit či snížit jen v případě změny daňových předpisů. Služby prováděné od účinnosti změny daňových předpisů budou vyčísleny se změněnou sazbou.
- 2) Cenu za službu bude objednatel hradit na základě daňového dokladu (faktury) vystavené na základě dílčí objednávky, a doručené objednateli na fakturační adresu:

**Česká republika - Krajské ředitelství policie Libereckého kraje, OSM-Automobilní oddělení, Nám. Dr. Edvarda Beneše 584/24, Liberec, PSČ 460 32.**

**Každá faktura se bude vztahovat k jednomu odtahu (vozidla nebo vozidel).**

##### **1 odtahem se rozumí:**

- odtah vozidla z místa havárie (poškození vozidla) přímo do úložiště do Janova u Nového Boru;
- v případě služebních dopravních prostředků odtah vozidla do areálu Policie ČR v ul. Pastýřská;
- odtah vozidla z místa havárie na parkoviště zhotovitele;
- odtah vozidla z parkoviště zhotovitele do úložiště objednatele (Janov u Nového Boru).

**Ve faktuře bude uvedeno:** kolik km bylo s vozidlem ujet, odkud a kam bylo vozidlo odtaženo a případné další činnosti, které zhotovitel provedl dle naceněného krycího listu ev. tzv. paušální sazba.

Součástí faktury bude „Záznam o výkonu vozidla v dopravě“.

Pokud bude vozidlo odtaženo na parkoviště zhotovitele a následně odtahováno do úložiště objednatele, bude se jednat o dva samostatné odtahy, na které zhotovitel vystaví samostatné faktury.

**Pokud nevyužije zhotovitel výše uvedenou možnost, může fakturovat tzv. paušální částku dle čl. 6 Výzvy.**

Faktura musí obsahovat náležitosti dle § 29 zákona č. 235/2004 Sb., o dani z přidané hodnoty, ve znění pozdějších předpisů a údaje uvedené v § 435 občanského zákoníku, ve znění pozdějších předpisů. Přílohou faktury musí být záznam o výkonu vozidla.

- 3) Faktura je splatná do 30 kalendářních dnů ode dne jejího doručení objednateli na fakturační adresu uvedenou v čl. V odst. 2 této smlouvy, a to převodem na účet zhotovitele.
  - 4) Objednatel je oprávněn fakturu do data splatnosti vrátit bez zaplacení, neobsahuje-li požadované náležitosti nebo obsahuje-li nesprávné údaje. Zhotovitel je povinen fakturu opravit nebo nově vyhotovit. V takovém případě není objednatel v prodlení se zaplacením ceny poskytnutých služeb. Okamžikem doručení náležitě doplněné či opravené faktury začne běžet nová lhůta splatnosti faktury v délce 30 kalendářních dnů.
- 5) Ceník služeb

Služba	cena v Kč bez DPH	sazba DPH	Cena vč. DPH
Cena za 1km odtahu vozidla do 3,5 t	22	21	26,62
Cena za vyproštění vozidla z prostoru mimo vozovku	2000	21	2420
Cena za naložení a složení vozidla bez použití hydraulické ruky	600	21	726
Cena za naložení a složení vozidla při použití hydraulické ruky	1700	21	2057
Cena za 1 den uložení na parkovišti zhotovitele	150	21	181,50
Paušální částka za odtah vymezená dle čl. 6 výzvy	3000	21	3630

## VI. Sankce

Neposkytne-li zhotovitel službu (zahájení odtahu) v termínu uvedeném v čl. III písm. a) této smlouvy, zaplatí objednateli smluvní pokutu ve výši 1000 Kč za každou započatou hodinu prodlení. Zaplacením smluvní pokuty není dotčeno právo objednatele na náhradu škody v plné výši. Jakékoliv porušení povinností uvedených ve výzvě a této smlouvě se považuje za podstatné porušení smluvních podmínek a opravňuje objednatele k odstoupení od smlouvy.

## VII. Závěrečná ustanovení

- 1) Tato smlouva a právní vztahy vzniklé na jejím základě se řídí českým právním řádem, zejména příslušnými ustanoveními občanského zákoníku.
- 2) Případné změny této smlouvy budou řešeny formou písemného dodatku ke smlouvě, jednotlivé dodatky budou označeny pořadovým číslem.
- 3) Smlouva je vyhotovena ve dvou stejnopisech, z nichž každý má platnost originálu. Každá smluvní strana obdrží jeden výtisk.
- 4) Zhotovitel i objednatel prohlašují, že si smlouvu řádně přečetli a že nebyla sjednána v tísní ani za jinak nevýhodných podmínek pro některou ze zúčastněných stran.
- 5) Smlouva nabývá platnosti dnem podpisu obou smluvních stran.

Nedílnou součástí smlouvy jsou tyto přílohy:

Příloha č. 1 - Protokol o předání vozidla

10-01-2017

V Liberci dne.....

Za objednatele:



-----  
ibnar  
náměstek krajského ředitele pro ekonomiku

V Sosnové dne 28. prosince 2016

Za zhotovitele

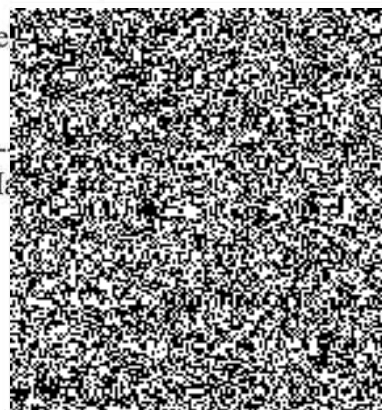

-----  
H

## PROTOKOL O PŘEDÁNÍ VOZIDLA ODTAHOVÉ SLUŽBĚ

evidováno v ETR pod čj:	datum předání:
<b>Technická data</b>	
Tovární značka	Typ vozidla
Barva	
Stav tachometru	RZ (SPZ)
VIN	MPZ
Jiná identifikace	č. motoru

<b>Stav vozidla v době předání</b>	
Karoserie když poškozeno, popiš kde a jak	
Zasklení	
Druh ráfků	Pneu
Interiér vozidla	
Vybavení interiéru	
Motorový prostor	
Další výbava:	
rezervní kolo	
stav PHM	
nářadí, zvedák	
Mimořádná výbava	
Klíče od auta	
Předané doklady	
Další údaje o vozidle (např. vybavení interiéru a další věci, které se ve vozidle nacházejí):	

Vlastník vozidla: _____
Byl vlastník (řidič) vyrozuměn, kam bylo vozidlo odtaženo a kdo odtah provedl: <b>ano - ne</b>
Vozidlo bude uloženo v:
<i>zajištěné vozidlo vydat po souhlasu Policie ČR</i>

Grafické zobrazení poškození vozidla:

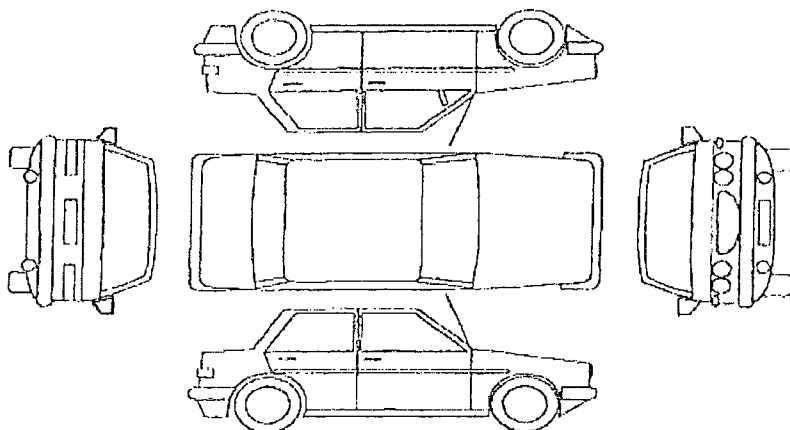

Odtahová služba:  
Vozidlo na místě převzal:

Za PČR: