

03-01 - VZT Stanice metra [REDACTED] oprava chl. j. typu "Bremamet"	766 898,15
03-02 - VZT Stanice metra [REDACTED] oprava chl. j. typu "Bremamet"	1 077 669,77
03-03 - VZT Stanice metra [REDACTED] oprava chl. j. typu "Bremamet"	760 538,99
03-04 - VZT Stanice metra [REDACTED] oprava chl. j. typu "Bremamet"	1 575 226,34
03-05 - VZT Stanice metra [REDACTED] oprava chl. j. "Bremamet"	794 341,84
03-06 - VZT Stanice metra [REDACTED] oprava chl. j. Bremamet	1 341 877,37
03-07 - VZT Stanice metra [REDACTED] oprava chl. j. typu "Bremamet"	1 229 603,54
CELKEM	7 546 156,00

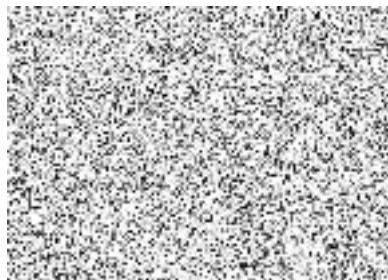

**PD na opravu vytápění, VZT, ČS a rozvodů vody
ve stanicích a technických prostorech metra**

03-01 - VZT Stanice metra  - oprava chl. j. typu "Bremamet"

Celková rekapitulace nákladů v Kč

Část	Druh nákladů	Náklad v Kč
D.1.4.1	VZT	191 300,00
D.1.4.4	Elektro	149 885,00
D.1.4.5	ASDŘ-T	292 291,01
	Objekty celkem	633 476,01
	Vedlejší a ostatní náklady	
	Zařízení staveniště	9 502,14
	Projektové práce	123 920,00
	Vedlejší a ostatní náklady celkem	133 422,14
	Cena stavby bez DPH v Kč	766 898,15

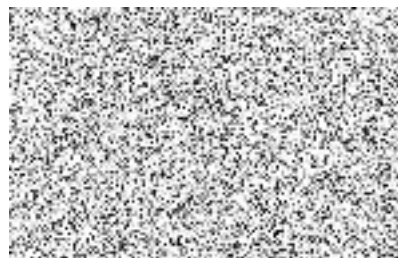

OCENĚNÝ SOUPIS PRACÍ

Stavba: 03-01 - VZT Stanice metra : oprava chl. j. typu "Bremamet"

Část:

Objekt: Vzduchotechnika

Objednatel: Dopravní podnik hl. m. Prahy, a.s., Sokolovská 217/42, Praha 9, 19022

Zhotovitel:

Datum: 12.7.2019

P.Č.	Kód položky	Popis	MJ	Množství celkem	Cena jednotková	Cena celkem	Výpočet, komentář, odkaz na část dokumentace
1	2	3	4	5	6	7	8

Celkem

191 300,00

Zař. 5.2

1	751-52-001	Venkovní kondenzační jednotka RAV-GM1101 AT8P-E; Qch=9,5kW, Ne=2,98 kW, 400V	kus			56 580,00	zařízení 5.2a
2	751-52-002	Nástěnná chladicí jednotka RAV-RM561 KRTP-E; Qch=5 kW	kus			14 250,00	zařízení 5.2b
3	751-52-003	Nástěnná chladicí jednotka RAV-RM561 KRTP-E; Qch=5 kW	kus			14 250,00	zařízení 5.2c
4	751-52-004	sada T-kusů RBC-TWP30E2	kus			3 650,00	
5	751-52-005	kabelový nástěnný ovladač RBC AMT32E	kus			2 610,00	
6	751-52-006	modul signalizace TCB IFCB-4E2	kus			9 050,00	
7	751-52-007	potrubí chladicího media včetně izolace	m			37 500,00	
9	Ostatní						
8	751-900-001	Demontáž stávajících jednotek Bremamet vč. ekologické likvidace	kpl			8 350,00	
9	751-900-002	Montáž včetně uvedení do provozu	kpl			37 430,00	
10	751-900-003	Začištění prostupů po demontáži a montáži chladivového potrubí, včetně zazdění a začištění prostupu 750x750x150	kpl			7 630,00	

Součástí jednotkových cen položek musí být :

- **dodávku a montáž včetně pomocného lešení pokud není uvedeno jednotlivě.**
- **vnitrostaveništní přesun hmot, odvoz a poplatky za likvidaci vybouraného a demontovaného materiálu.**
- **příplatky na případné ztížené podmínky, které nejsou vykázaný zvlášť.**

Poznámka: Uchazeč musí stanovit jednotkové ceny položek podle individuální kalkulace s využitím projektové dokumentace a zohlednit konkrétní materiálovou a konstrukční charakteristiku prací a dodávek.



OCENĚNÝ SOUPIS PRACÍ

Stavba: 03-01 - VZT Stanice metra  oprava chl. j. typu "Bremamet"

Část:

Objekt: Elektro

Objednatel: Dopravní podnik hl. m. Prahy, a.s., Sokolovská 217/42, Praha 9, 19022

Zhotovitel:

Datum: 10.7.2019

P.Č.	Kód položky	Popis	MJ	Množství celkem	Cena jednotková	Cena celkem	Výpočet, komentář, odkaz na část dokumentace
1	2	3	4	5	6	7	8

Celkem

149 885,00

1	749009	Dozbrojení vývodů v rozvaděči RM20 a přeznačení	kus			12 500,00	
2	749001	Demontáž stávající el. instalace	hod		22 000,00	002	
3	749901	Požární ucpávky - instalace	m2		6 320,00		
4	749012	Požární ucpávky - odstranění	m2		1 560,00		
5	745021	Kabelový rošt metalizovaný R11 -M	m		46 000,00	002, 101 až 109, Dodávka, montáž, kotvení, přichytky.	
6	745601	Zemnicí pásek FeZn 30/4 mm	m		2 800,00	002, 101 až 109, Dodávka, montáž, kotvení, svorky, nátěr..	
7	745603	Cu vodič žlutozelený "R" 4 mm ²	m		440,00	002, Dodávka, montáž, ukončení, štítky.	
8	745604	Cu vodič žlutozelený "R" 6 mm ²	m		465,00	002, Dodávka, montáž, ukončení, štítky.	
9	745607	Ochranná svorka na pospojování	kus		1 000,00	002	
10	743049	Kabel Cu "R" M 5J x 4 mm2	m		9 400,00	011 až 014, 021 až 064, Dodávka, montáž, ukončení, štítky.	
11	749981	Individuální a komplexní zkoušky	hod		15 000,00	002	
12	749982	Výchozí revize, revizní zpráva	hod		3 500,00	002	
13	749983	Provedení prohlídky a zkoušky právnickou osobou, vydání průkazu způsobilosti	kus		28 900,00	002	

Kabely a kabelové trasy musí splňovat požadavky směrnice DP č. 22-2012-01

Součástí jednotkových cen položek musí být:

- *dodávku a montáž včetně pomocného lešení pokud není uvedeno jednotlivě.*
- *vnitrostaveništní přesun hmot, odvoz a poplatek za likvidaci vybouraného a demontovaného materiálu.*
- *příplatky na případné ztížené podmínky, které nejsou vykázaný zvlášť.*

Poznámka: Uchazeč musí stanovit jednotkové ceny položek podle individuální kalkulace s využitím projektové dokumentace a zohlednit konkrétní materiálovou a konstrukční charakteristiku prací a dodávek.



OCENĚNÝ SOUPIS PRACÍ

Stavba: 03-01 - VZT Stanice metra  oprava chl. j. typu "Bremamet"

Část:

Objekt: ASDŘ-T

Objednatel: Dopravní podnik hl. m. Prahy, a.s., Sokolovská 217/42, Praha 9, 19022

Zhotovitel:

Datum: 12.7.2019

P.Č.	Kód položky	Popis	MJ	Množství celkem	Cena jednotková	Cena celkem	Výpočet, komentář, odkaz na část dokumentace
1	2	3	4	5	6	7	8

Celkem

292 291,01

1 Hmotné dodávky HW - rozváděče							
1	750001	Dozbrojení Rozvaděče 16AB2 - dodávky a montáže - Odpojení a zapojení kabelů	kpl		0	22 400,00	Příl.: 001
2 Hmotné dodávky - kabeláž a nosné kabelové konstrukce							
2	750002	Kabel CXFE-R(O) 2x2x1 P(750)90-M	m		0	12 384,00	Příl.: 001
3	750003	Kabelový žlab Bettermann vč. víka, š.: do 200 mm, PO 90 min vč. přísl.	m		0	41 400,00	Příl.: 001
4	750004	Zemnicí pásek FeFN 4x35	m		0	1 900,00	Příl.: 001
5	750005	Kabelová lišta, PO 90 min.	m		0	3 760,00	Příl.: 001
6	750006	Uveňňovací bod hmožděnkou, vč šroubu, PO 90 min.	ks		0	11 000,00	Příl.: 001
7	750007	Nátěry kovových konstrukcí	kpl		0	3 127,00	Příl.: 001
8	750008	Stavební přípomocce, vybourání prostupu ve zdivu, opětovná oprava	kpl		0	7 800,00	Příl.: 001
9	750009	Protipožární tmel Intumex	kg		0	650,00	Příl.: 001
10	750010	Kabelové štítky	kpl		0	5 500,00	Příl.: 001
11	750011	Zapojení stávajících kabelů do rozvaděčů	kpl		0	18 500,00	Příl.: 001
3 Demontáže							
12	750012	Demontáž nepotřebných kabelů vč. nosné části	m		0	1 000,00	Příl.: 001
13	750013	Odvoz demontovaného materiálu	kpl		1	9 410,01	Příl.: 001
4 Nehmotné dodávky - systémový (licenční) a uživatelský SW, SW práce							
14	750014	Aplikační SW	kpl		0	66 400,00	Příl.: 001
15	750015	Vizualizační SW na CD, TC a servis. prac.	kpl		0	52 460,00	Příl.: 001
9 Ostatní							
16	750016	Předkomplexní příprava a vyzkoušení, oživení systému, individuální zk.	hod		0	12 000,00	Příl.: 001
17	750017	Komplexní zkoušky	hod		0	12 000,00	Příl.: 001
18	750018	Revize	hod		0	7 000,00	Příl.: 001
19	750019	Průkaz způsobilosti	hod.		0	3 600,00	Příl.: 001

Kabely a kabelové trasy musí splňovat požadavky směrnice DP č. 22-2012-01

Součástí jednotkových cen položek musí být: .

- dodávku a montáž včetně pomocného lešení pokud není uvedeno jednotlivě.



P.Č.	Kód položky	Popis	MJ	Množství celkem	Cena jednotková	Cena celkem	Výpočet, komentář, odkaz na část dokumentace
1	2	3	4	5	6	7	8

- vnitrostaveništní přesun hmot, odvoz a poplatek za likvidaci vybouraného a demontovaného materiálu.
- příplatky na případné ztížené podmínky, které nejsou vykázány zvlášť.

Poznámka: Uchazeč musí stanovit jednotkové ceny položek podle individuální kalkulace s využitím projektové dokumentace a zohlednit konkrétní materiálovou a konstrukční charakteristiku prací a dodávek.



OCENĚNÝ SOUPIS PRACÍ

Stavba: 03-01 - VZT Stanice metra oprava chl. j. typu "Bremamet"

Část:

Objekt: Vedlejší a ostatní náklady

Objednatel: Dopravní podnik hl. m. Prahy, a.s., Sokolovská 217/42, Praha 9, 19022

Zhotovitel:

Datum: 12.7.2019

P.Č.	Kód položky	Popis	MJ	Množství celkem	Cena jednotková	Cena celkem	Výpočet, komentář, odkaz na část dokumentace
1	2	3	4	5	6	7	8

Celkem

133 422,14

Zařízení staveniště

9 502,14

1.	ZS 01	Zařízení staveniště - zřízení, provoz, odstranění - položka obsahuje veškeré náklady zařízení staveniště, které nejsou uvedeny zvlášť	%			9 502,14	položka obsahuje: Vybudování zařízení staveniště (nutného pro výkon činnosti zhotovitele a jeho subdodavatelů - vybavení staveniště, připojení na inženýrské sítě, zabezpečení staveniště), stroje a zařízení, zvedací mechanismy, označení stavby, provozní náklady (spotřeba energií, ostraha, nájem, poplatky, údržba), včetně čištění komunikací, průběžného a závěrečného úklidu stavby, vyklizení staveniště (včetně vybourání a odvozu veškerého zařízení, uvedení do původního stavu)
----	-------	---	---	--	--	----------	---

Projektové práce

123 920,00

2.	PP 01	Dokumentace pro realizaci stavby (dopracování)	kus			85 420,00	
3.	PP 02	Dokumentace skutečného provedení stavby	kus			38 500,00	digitální i tištěná forma v požadovaném počtu paré



**PD na opravu vytápění, VZT, ČS a rozvodů vody
ve stanicích a technických prostorech metra**

03-02 - VZT Stanice metra  - oprava chl. j. typu "Bremamet"

Celková rekapitulace nákladů v Kč

Část	Druh nákladů	Náklad v Kč
D.1.4.1	VZT	410 220,00
D.1.4.4	Elektro	163 765,00
D.1.4.5	ASDŘ-T	289 532,01
	Objekty celkem	863 517,01
	Vedlejší a ostatní náklady	
	Zařízení staveniště	12 952,76
	Projektové práce	201 200,00
	Vedlejší a ostatní náklady celkem	214 152,76
	Cena stavby bez DPH v Kč	1 077 669,77



OCENĚNÝ SOUPIS PRACÍ

Stavba: 03-02 - VZT Stanice metra oprava chl. j. typu "Bremamet"

Část:

Objekt: Vzduchotechnika

Objednatel: Dopravní podnik hl. m. Prahy, a.s., Sokolovská 217/42, Praha 9, 19022

Zhotovitel:

Datum: 12.7.2019

P.Č.	Kód položky	Popis	MJ	Množství celkem	Cena jednotková	Cena celkem	Výpočet, komentář, odkaz na část dokumentace
1	2	3	4	5	6	7	8

Celkem

410 220,00

21.2

1	751-212-001	Venkovní kondenzační jednotka RAV-GM1101 AT8P-E; Qch=9,5kW, Ne=2,95 kW, 400V	kus			56 580,00	zařízení 21.2a
2	751-212-002	Podstropní chladicí jednotka RAV-RM561 CTP-E; Qch=5 kW	kus			23 140,00	zařízení 21.2b
3	751-212-003	Podstropní chladicí jednotka RAV-RM561 CTP-E; Qch=5 kW	kus			23 140,00	zařízení 21.2c
4	751-212-004	sada T-kusů RBC-TWP30E2	kus			3 650,00	
5	751-212-005	kabelový nástěnný ovladač RBC AMT32E	kus			2 610,00	
6	751-212-006	modul signalizace TCB IFCB-4E2	kus			9 050,00	
7	751-212-007	potrubí chladicího media včetně izolace	m			33 000,00	

21.3 Zař. 21.3 Chlazení m. č. 561 (335)

8	751-213-001	Venkovní kondenzační jednotka RAV-GM1101 AT8P-E; Qch=9,5kW, Ne=2,95 kW, 400V	kus			56 580,00	zařízení 21.3a
9	751-213-002	Podstropní chladicí jednotka RAV-RM561 CTP-E; Qch=5 kW	kus			23 140,00	zařízení 21.3b
10	751-213-003	Podstropní chladicí jednotka RAV-RM561 CTP-E; Qch=5 kW	kus			23 140,00	zařízení 21.3c
11	751-213-004	sada T-kusů RBC-TWP30E2	kus			3 650,00	
12	751-213-005	kabelový nástěnný ovladač RBC AMT32E	kus			2 610,00	
13	751-213-006	modul signalizace TCB IFCB-4E2	kus			9 050,00	
14	751-213-007	potrubí chladicího media včetně izolace	m			36 000,00	

9 Ostatní

15	751-900-001	Demontáž stávajících jednotek Bremamet vč. ekologické likvidace	kpl			8 350,00	
16	751-900-002	Montáž včetně uvedení do provozu	kpl			88 900,00	
17	751-900-003	Začištění prostupů po demontáži a montáži chladivového potrubí	kpl			7 630,00	

Součástí jednotkových cen položek musí být:

- **dodávku a montáž včetně pomocného lešení pokud není uvedeno jednotlivě.**
- **vnitrostaveništní přesun hmot, odvoz a poplatek za likvidaci vybouraného a demontovaného materiálu.**
- **příplatky na případné ztížené podmínky, které nejsou vykázaný zvlášť.**

Poznámka: Uchazeč musí stanovit jednotkové ceny položek podle individuální kalkulace s využitím projektové dokumentace a zohlednit konkrétní materiálovou a konstrukční charakteristiku prací a dodávek.



OCENĚNÝ SOUPIS PRACÍ

Stavba: 03-02 - VZT Stanice metra  prava chl. j. typu "Bremamet"

Část:

Objekt: Elektro

Objednatel: Dopravní podnik hl. m. Prahy, a.s., Sokolovská 217/42, Praha 9, 19022

Zhotovitel:

Datum: 10.7.2019

P.Č.	Kód položky	Popis	MJ	Množství celkem	Cena jednotková	Cena celkem	Výpočet, komentář, odkaz na část dokumentace
1	2	3	4	5	6	7	8

Celkem

163 765,00

1	749009	Přezbrojení vývodů v rozvaděčích RM52.1 a RM52.2 a přeznačení	kus			25 000,00	
2	749001	Demontáž stávající el. instalace	hod		33 000,00	002	
3	749901	Požární ucpávky - instalace	m2		6 320,00		
4	749012	Požární ucpávky - odstranění	m2		1 560,00		
5	745021	Kabelový rošt metalizovaný R11 -M	m		34 500,00	002, 101 až 109, Dodávka, montáž, kotvení, příchytka.	
6	745601	Zemnicí pásek FeZn 30/4 mm	m		2 800,00	002, 101 až 109, Dodávka, montáž, kotvení, svorky, nátěr..	
7	745603	Cu vodič žlutozelený "R" 4 mm ²	m		440,00	002, Dodávka, montáž, ukončení, štítky.	
8	745604	Cu vodič žlutozelený "R" 6 mm ²	m		465,00	002, Dodávka, montáž, ukončení, štítky.	
9	745607	Ochranná svorka na pospojování	kus		1 000,00	002	
10	743049	Kabel Cu "R" M 5J x 4 mm2	m		11 280,00	011 až 014, 021 až 064, Dodávka, montáž, ukončení, štítky.	
11	749981	Individuální a komplexní zkoušky	hod		15 000,00	002	
12	749982	Výchozí revize, revizní zpráva	hod		3 500,00	002	
13	749983	Provedení prohlídky a zkoušky právnickou osobou, vydání průkazu způsobilosti	kus		28 900,00	002	

Kabely a kabelové trasy musí splňovat požadavky směrnice DP č. 22-2012-01

Součástí jednotkových cen položek musí být:

- *dodávku a montáž včetně pomocného lešení pokud není uvedeno jednotlivě.*
- *vnitrostaveništní přesun hmot, odvoz a poplatek za likvidaci vybouraného a demontovaného materiálu.*
- *příplatky na případné ztížené podmínky, které nejsou vykázány zvlášť.*

Poznámka: Uchazeč musí stanovit jednotkové ceny položek podle individuální kalkulace s využitím projektové dokumentace a zohlednit konkrétní materiálovou a konstrukční charakteristiku prací a dodávek.



OCENĚNÝ SOUPIS PRACÍ

Stavba: 03-02 - VZT Stanice metra ~~10000~~ oprava chl. j. typu "Bremamet"

Část:

Objekt: ASDŘ-T

Objednatel: Dopravní podnik hl. m. Prahy, a.s., Sokolovská 217/42, Praha 9, 19022

Zhotovitel:

Datum: 12.7.2019

P.Č.	Kód položky	Popis	MJ	Množství celkem	Cena jednotková	Cena celkem	Výpočet, komentář, odkaz na část dokumentace
1	2	3	4	5	6	7	8
Celkem						289 532,01	
1		Hmotné dodávky HW - rozvaděče					
1	750001	Dozbrojení Rozvaděče 45AB2 - dodávky a montáže - Odpojení a zapojení kabelů	kpl			22 400,00	Příl.: 001
2		Hmotné dodávky - kabeláž a nosné kabelové konstrukce					
2	750002	Kabel CXFE-V(O) 12DX1 P(750)90-M	m			9 125,00	Příl.: 001
3	750003	Kabel CCXFE-R(O) 2x2x1 P(750)90-M	m			15 480,00	
4	750004	Kabelový žlab Bettermann vč. víka, š.: do 300 mm, PO 90 min vč. Přísl.	m			40 250,00	Příl.: 001
5	750005	Zemnicí pásek FeFN 4x35	m			950,00	Příl.: 001
6	750006	Kabelová lišta, PO 90 min.	m			1 880,00	Příl.: 001
7	750007	Nátěry kovových konstrukcí	kpl			3 127,00	Příl.: 001
8	750008	Stavební přípomocce, vybourání prostupu ve zdivu, opětovná oprava	kpl			7 800,00	Příl.: 001
9	750009	Protipožární tmel Intumex	kg			650,00	Příl.: 001
10	750010	Kabelové štítky	kpl			5 500,00	Příl.: 001
11	750011	Zapojení stávajících kabelů do rozvaděčů	kpl			18 500,00	Příl.: 001
3		Demontáže					
12	750012	Demontáž nepotřebných kabelů vč. nosné části	m			1 000,00	Příl.: 001
13	750013	Odvoz demontovaného materiálu	kpl			9 410,01	Příl.: 001
4		Nehmotné dodávky - systémový (licenční) a uživatelský SW, SW práce					
14	750014	Aplikační SW	kpl			66 400,00	Příl.: 001
15	750015	Vizualizační SW na CD, TC a servis. prac.	kpl			52 460,00	Příl.: 001
9		Ostatní					
16	750016	Předkomplexní příprava a vyzkoušení, oživení systému, individuální zk.	hod			12 000,00	Příl.: 001
17	750017	Komplexní zkoušky	hod			12 000,00	Příl.: 001
18	750018	Revize	hod			7 000,00	Příl.: 001
19	750019	Průkaz způsobilosti	hod			3 600,00	Příl.: 001

Kabely a kabelové trasy musí splňovat požadavky směrnice DP č. 22-2012-01

Součástí jednotkových cen položek musí být: .

- dodávku a montáž včetně pomocného lešení pokud není uvedeno jednotlivě.



P.Č.	Kód položky	Popis	MJ	Množství celkem	Cena jednotková	Cena celkem	Výpočet, komentář, odkaz na část dokumentace
1	2	3	4	5	6	7	8

- vnitrostaveništní přesun hmot, odvoz a poplatek za likvidaci vybouraného a demontovaného materiálu.
- příplatky na případné ztížené podmínky, které nejsou vykázány zvlášť.

Poznámka: Uchazeč musí stanovit jednotkové ceny položek podle individuální kalkulace s využitím projektové dokumentace a zohlednit konkrétní materiálovou a konstrukční charakteristiku prací a dodávek.



OCENĚNÝ SOUPIS PRACÍ

Stavba: 03-02 - VZT Stanice metra oprava chl. j. typu "Bremamet"

Část:

Objekt: Vedlejší a ostatní náklady

Objednatel: Dopravní podnik hl. m. Prahy, a.s., Sokolovská 217/42, Praha 9, 19022

Zhotovitel:

Datum: 12.7.2019

P.Č.	Kód položky	Popis	MJ	Množství celkem	Cena jednotková	Cena celkem	Výpočet, komentář, odkaz na část dokumentace
1	2	3	4	5	6	7	8

Celkem

214 152,76

Zařízení staveniště

12 952,76

1.	ZS 01	Zařízení staveniště - zřízení, provoz, odstranění - položka obsahuje veškeré náklady zařízení staveniště, které nejsou uvedeny zvlášť	%			12 952,76	položka obsahuje: Vybudování zařízení staveniště (nutného pro výkon činnosti zhotovitele a jeho subdodavatelů - vybavení staveniště, připojení na inženýrské sítě, zabezpečení staveniště), stroje a zařízení, zvedací mechanismy, označení stavby, provozní náklady (spotřeba energií, ostraha, nájmy, poplatky, údržba), včetně čištění komunikací, průběžného a závěrečného úklidu stavby, vyklizení staveniště (včetně vybourání a odvozu veškerého zařízení, uvedení do původního stavu)
----	-------	---	---	--	--	-----------	---

Projektové práce

201 200,00

2.	PP 01	Dokumentace pro realizaci stavby (dopracování)	kus			158 000,00	
3.	PP 02	Dokumentace skutečného provedení stavby	kus			43 200,00	digitální i tištěná forma v požadovaném počtu paré



**PD na opravu vytápění, VZT, ČS a rozvodů vody
ve stanicích a technických prostorech metra**

03-03 - VZT Stanice metra  - oprava chl. j. typu "Bremamet"

Celková rekapitulace nákladů v Kč

Část	Druh nákladů	Náklad v Kč
D.1.4.1	VZT	216 580,00
D.1.4.4	Elektro	134 625,00
D.1.4.5	ASDŘ-T	255 927,01
	Objekty celkem	607 132,01
	Vedlejší a ostatní náklady	
	Zařízení staveniště	9 106,98
	Projektové práce	144 300,00
	Vedlejší a ostatní náklady celkem	153 406,98
	Cena stavby bez DPH v Kč	760 538,99

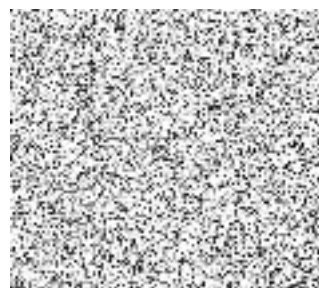

OCENĚNÝ SOUPIS PRACÍ

Stavba: 03-03 - VZT Stanice metra oprava chl. j. typu "Bremamet"

Část:

Objekt: Vzduchotechnika

Objednatel: Dopravní podnik hl. m. Prahy, a.s., Sokolovská 217/42, Praha 9, 19022

Zhotovitel:

Datum: 12.7.2019

P.Č.	Kód položky	Popis	MJ	Množství celkem	Cena jednotková	Cena celkem	Výpočet, komentář, odkaz na část dokumentace
1	2	3	4	5	6	7	8

Celkem

216 580,00

24.2.1

1	751-2421-001	Venkovní kondenzační jednotka RAV-GM1101 AT8P-E; Qch=9,5kW, Ne=2,95 kW, 400V	kus			56 580,00	zařízení 24.2.1a
2	751-2421-002	Podstropní chladicí jednotka RAV-RM561 CTP-E; Qch=5 kW	kus			23 140,00	zařízení 24.2.1b
3	751-2421-003	Podstropní chladicí jednotka RAV-RM561 CTP-E; Qch=5 kW	kus			23 140,00	zařízení 24.2.1c
4	751-2421-004	Sada T-kusů RBC-TWP30E2	kus			3 650,00	
5	751-2421-005	Kabelový nástěnný ovladač RBC AMT32E	kus			2 610,00	
6	751-2421-006	Modul signalizace TCB IFCB-4E2	kus			9 050,00	
7	751-2421-007	Potrubí chladicího média včetně izolace	m			45 000,00	

9

Ostatní

8	751-900-001	Demontáž stávajících jednotek Bremamet vč. ekologické likvidace	kpl			8 350,00	
9	751-900-002	Montáž včetně uvedení do provozu	kpl			37 430,00	
10	751-900-003	Začištění prostupů po demontáži a montáži chladivového potrubí	kpl			7 630,00	

Součástí jednotkových cen položek musí být:

- **dodávku a montáž včetně pomocného lešení pokud není uvedeno jednotlivě.**
- **vnitrostaveništní přesun hmot, odvoz a poplatek za likvidaci vybouraného a demontovaného materiálu.**
- **příplatky na případné ztížené podmínky, které nejsou vykázány zvlášť.**

Poznámka: Uchazeč musí stanovit jednotkové ceny položek podle individuální kalkulace s využitím projektové dokumentace a zohlednit konkrétní materiálovou a konstrukční charakteristiku prací a dodávek.

OCENĚNÝ SOUPIS PRACÍ

Stavba: 03-03 - VZT Stanice metra - oprava chl. j. typu "Bremamet"

Část:

Objekt: Elektro

Objednatel: Dopravní podnik hl. m. Prahy, a.s., Sokolovská 217/42, Praha 9, 19022

Zhotovitel:

Datum: 10.7.2019

P.Č.	Kód položky	Popis	MJ	Množství celkem	Cena jednotková	Cena celkem	Výpočet, komentář, odkaz na část dokumentace
1	2	3	4	5	6	7	8

Celkem

134 625,00

1	749009	Přezbrojení vývodů v rozvaděči RM06 a přeznačení	kus			12 500,00	
2	749001	Demontáž stávající el. instalace	hod			22 000,00	002
3	749901	Požární ucpávky - instalace	m2			6 320,00	
4	749012	Požární ucpávky - odstranění	m2			1 560,00	
5	745021	Kabelový rošt metalizovaný R11 -M	m			34 500,00	002, 101 až 109, Dodávka, montáž, kotvení, přichytky.
6	745601	Zemnicí pásek FeZn 30/4 mm	m			2 800,00	002, 101 až 109, Dodávka, montáž, kotvení, svorky, nátěr..
7	745603	Cu vodič žlutozelený "R" 4 mm ²	m			440,00	002, Dodávka, montáž, ukončení, štítky.
8	745604	Cu vodič žlutozelený "R" 6 mm ²	m			465,00	002, Dodávka, montáž, ukončení, štítky.
9	745607	Ochranná svorka na pospojování	kus			1 000,00	002
10	743049	Kabel Cu "R" M 5J x 4 mm2	m			5 640,00	011 až 014, 021 až 064, Dodávka, montáž, ukončení, štítky.
11	749981	Individuální a komplexní zkoušky	hod			15 000,00	002
12	749982	Výchozí revize, revizní zpráva	hod			3 500,00	002
13	749983	Provedení prohlídky a zkoušky právnickou osobou, vydání průkazu způsobilosti	kus			28 900,00	002

Kabely a kabelové trasy musí splňovat požadavky směrnice DP č. 22-2012-01

Součástí jednotkových cen položek musí být:

- *dotávku a montáž včetně pomocného lešení pokud není uvedeno jednotlivě.*
- *vnitrostaveništní přesun hmot, odvoz a poplatek za likvidaci vybouraného a demontovaného materiálu.*
- *příplatky na případné ztížené podmínky, které nejsou vykázaný zvlášť.*

Poznámka: Uchazeč musí stanovit jednotkové ceny položek podle individuální kalkulace s využitím projektové dokumentace a zohlednit konkrétní materiálovou a konstrukční charakteristiku prací a dodávek.



OCENĚNÝ SOUPIS PRACÍ

Stavba: 03-03 - VZT Stanice metra ~~XXXXXX~~ prava chl. j. typu "Bremamet"

Část:

Objekt: ASDŘ-T

Objednatel: Dopravní podnik hl. m. Prahy, a.s., Sokolovská 217/42, Praha 9, 19022

Zhotovitel:

Datum: 12.7.2019

P.Č.	Kód položky	Popis	MJ	Množství celkem	Cena jednotková	Cena celkem	Výpočet, komentář, odkaz na část dokumentace
1	2	3	4	5	6	7	8

Celkem

255 927,01

1 Hmotné dodávky HW - rozváděče

1	750001	Dozbrojení Rozvaděče 43AB1 - dodávky a montáže - Odpojení a zapojení kabelů	kpl			22 400,00	Příl.: 001
---	--------	---	-----	--	--	-----------	------------

2 Hmotné dodávky - kabeláž a nosné kabelové konstrukce

2	750002	Kabel CXFE-V(O) 12DX1 P(750)90-M	m			9 125,00	Příl.: 001
3	750003	Kabel CXFE-R(O) 2x2x1 P(750)90-M	m			12 040,00	
4	750004	Kabelový žlab Bettermann vč. víka, š.: do 300 mm, PO 90 min vč. Přísl.	m			11 500,00	Příl.: 001
5	750005	Zemnicí pásek FeFN 4x35	m			475,00	Příl.: 001
6	750006	Kabelová lišta, PO 90 min.	m			940,00	Příl.: 001
7	750007	Nátěry kovových konstrukcí	kpl			3 127,00	Příl.: 001
8	750008	Stavební přípomocce, vybourání prostupu ve zdivu, opětovná oprava	kpl			7 800,00	Příl.: 001
9	750009	Protipožární tmel Intumex	kg			650,00	Příl.: 001
10	750010	Kabelové štítky	kpl			5 500,00	Příl.: 001
11	750011	Zapojení stávajících kabelů do rozvaděčů	kpl			18 500,00	Příl.: 001

3 Demontáže

12	750012	Demontáž nepotřebných kabelů vč. nosné části	m			1 000,00	Příl.: 001
13	750013	Odvoz demontovaného materiálu	kpl			9 410,01	Příl.: 001

4 Nehmotné dodávky - systémový (licenční) a uživatelský SW, SW práce

14	750014	Aplikační SW	kpl			66 400,00	Příl.: 001
15	750015	Vizualizační SW na CD, TC a servis. prac.	kpl			52 460,00	Příl.: 001

9 Ostatní

16	750016	Předkomplexní příprava a vyzkoušení, oživení systému, individuální zk.	hod			12 000,00	Příl.: 001
17	750017	Komplexní zkoušky	hod			12 000,00	Příl.: 001
18	750018	Revize	hod			7 000,00	Příl.: 001
19	750019	Průkaz způsobilosti	hod.			3 600,00	Příl.: 001

Kabely a kabelové trasy musí splňovat požadavky směrnice DP č. 22-2012-01

Součástí jednotkových cen položek musí být:

- dodávku a montáž včetně pomocného lešení pokud není uvedeno jednotlivě.



P.Č.	Kód položky	Popis	MJ	Množství celkem	Cena jednotková	Cena celkem	Výpočet, komentář, odkaz na část dokumentace
1	2	3	4	5	6	7	8

- vnitrostaveništní přesun hmot, odvoz a poplatek za likvidaci vybouraného a demontovaného materiálu.
- příplatky na případné ztížené podmínky, které nejsou vykázány zvlášť.

Poznámka: Uchazeč musí stanovit jednotkové ceny položek podle individuální kalkulace s využitím projektové dokumentace a zohlednit konkrétní materiálovou a konstrukční charakteristiku prací a dodávek.



OCENĚNÝ SOUPIS PRACÍ

Stavba: 03-03 - VZT Stanice metra oprava chl. j. typu "Bremamet"

Část:

Objekt: Vedlejší a ostatní náklady

Objednatel: Dopravní podnik hl. m. Prahy, a.s., Sokolovská 217/42, Praha 9, 19022

Zhotovitel:

Datum: 12.7.2019

P.Č.	Kód položky	Popis	MJ	Množství celkem	Cena jednotková	Cena celkem	Výpočet, komentář, odkaz na část dokumentace
1	2	3	4	5	6	7	8

Celkem

153 406,98

Zařízení staveniště

9 106,98

1.	ZS 01	Zařízení staveniště - zřízení, provoz, odstranění - položka obsahuje veškeré náklady zařízení staveniště, které nejsou uvedeny zvlášť	%			9 106,98	položka obsahuje: Vybudování zařízení staveniště (nutného pro výkon činnosti zhotovitele a jeho subdodavatelů - vybavení staveniště, připojení na inženýrské sítě, zabezpečení staveniště), stroje a zařízení, zvedací mechanismy, označení stavby, provozní náklady (spotřeba energií, ostraha, nájmy, poplatky, údržba), včetně čištění komunikací, průběžného a závěrečného úklidu stavby, vyklizení staveniště (včetně vybourání a odvozu veškerého zařízení, uvedení do původního stavu)
----	-------	---	---	--	--	----------	---

Projektové práce

144 300,00

2.	PP 01	Dokumentace pro realizaci stavby (dopracování)	kus			99 800,00	
3.	PP 02	Dokumentace skutečného provedení stavby	kus			44 500,00	digitální i tištěná forma v požadovaném počtu paré



**PD na opravu vytápění, VZT, ČS a rozvodů vody
ve stanicích a technických prostorech metra**

03-04 - VZT Stanice metra  oprava chl. j. typu "Bremamet"

Celková rekapitulace nákladů v Kč

Část	Druh nákladů	Náklad v Kč
D.1.4.1	VZT	418 960,00
D.1.4.4	Elektro	350 355,00
D.1.4.5	ASDŘ-T	604 307,01
	Objekty celkem	1 373 622,01
	Vedlejší a ostatní náklady	
	Zařízení staveniště	20 604,33
	Projektové práce	181 000,00
	Vedlejší a ostatní náklady celkem	201 604,33
	Cena stavby bez DPH v Kč	1 575 226,34

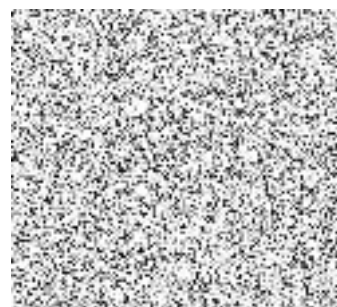

OCENĚNÝ SOUPIS PRACÍ

Stavba: 03-04 - VZT Stanice metra oprava chl. j. typu "Bremamet"

Část:

Objekt: Vzduchotechnika

Objednatel: Dopravní podnik hl. m. Prahy, a.s., Sokolovská 217/42, Praha 9, 19022

Zhotovitel:

Datum: 12.7.2019

P.Č.	Kód položky	Popis	MJ	Množství celkem	Cena jednotková	Cena celkem	Výpočet, komentář, odkaz na část dokumentace
1	2	3	4	5	6	7	8

Celkem

418 960,00

21.2

1	75121201	Venkovní kondenzační jednotka RAV-GM1101 AT8P-E; Qch=9,5kW, Ne=2,98 kW, 400V	kus			56 580,00	zař.č. 21.2a, nebo rovnocenný
2	75121202	Podstropní chladicí jednotka RAV-RM561 CTP-E; Qch=5 kW	kus			23 140,00	zař.č. 21.2b, nebo rovnocenný
3	75121203	Podstropní chladicí jednotka RAV-RM561 CTP-E; Qch=5 kW	kus			23 140,00	zař.č. 21.2c, nebo rovnocenný
4	75121204	Sada T-kusů RBC-TWP30E2	kus			3 650,00	
5	75121205	Kabelový nástěnný ovladač RBC AMT32E	kus			2 610,00	
6	75121206	Modul signalizace TCB IFCB-4E2	kus			9 050,00	
7	75121207	Potrubí chladicího media včetně izolace	m			60 000,00	

21.3

Zařízení č. 21.3 - Chlazení m.č. 139

8	75121301	Venkovní kondenzační jednotka RAV-GM1101 AT8P-E; Qch=9,5kW, Ne=2,98 kW, 400V	kus			56 580,00	zař.č. 21.3a, nebo rovnocenný
9	75121302	Podstropní chladicí jednotka RAV-RM1101 CTP-E; Qch=9,5 kW	kus			31 050,00	zař.č. 21.3b, nebo rovnocenný
10	75121303	Kabelový nástěnný ovladač RBC AMT32E	kus			2 610,00	
11	75121304	Modul signalizace TCB IFCB-4E2	kus			9 050,00	
12	75121305	Potrubí chladicího media včetně izolace	m			42 000,00	

9

Ostatní

13	75190001	Demontáž stávajících jednotek Bremamet vč. ekologické likvidace	kpl			15 000,00	
14	75190002	Montáž včetně uvedení do provozu	kpl			79 500,00	
15	75190003	Začištění prostupů po demontáži a montáži chladivového potrubí	kpl			5 000,00	

Součástí jednotkových cen položek musí být:

- **dodávku a montáž včetně pomocného lešení pokud není uvedeno jednotlivě.**
- **vnitrostaveništní přesun hmot, odvoz a poplatek za likvidaci vybouraného a demontovaného materiálu.**
- **příplatky na případné ztížené podmínky, které nejsou vykázané zvlášť.**

Poznámka: Uchazeč musí stanovit jednotkové ceny položek podle individuální kalkulace s využitím projektové dokumentace a zohlednit konkrétní materiálovou a konstrukční charakteristiku prací a dodávek.



OCENĚNÝ SOUPIS PRACÍ

Stavba: 03-04 - VZT Stanice metra oprava chl. j. typu "Bremamet"

Část:

Objekt: Elektro

Objednatel: Dopravní podnik hl. m. Prahy, a.s., Sokolovská 217/42, Praha 9, 19022

Zhotovitel:

Datum: 10.7.2019

P.Č.	Kód položky	Popis	MJ	Množství celkem	Cena jednotková	Cena celkem	Výpočet, komentář, odkaz na část dokumentace
1	2	3	4	5	6	7	8

Celkem

350 355,00

1	742109	SKříň přepěťových ochran	kus			44 900,00	002
2	749009	Přezbrojení vývodů v rozvaděčích RM50.1 a RM52 a přeznačení	kus			28 400,00	
3	749001	Demontáž stávající el. instalace	hod			33 000,00	002
4	749901	Požární ucpávky - instalace	m2			6 320,00	
5	749012	Požární ucpávky - odstranění	m2			1 560,00	
6	74900R	Utěsnění proti zatékání vody	m2			4 500,00	002
7	745021	Kabelový rošt metalizovaný R11 -M	m			149 500,00	002, Dodávka, montáž, kotvení, příchytka.
8	745601	Zemní pásek FeZn 30/4 mm	m			2 800,00	002, Dodávka, montáž, kotvení, svorky, nátěr..
9	745603	Cu vodič žlutozelený "R" 4 mm ²	m			440,00	002, Dodávka, montáž, ukončení, štítky.
10	745604	Cu vodič žlutozelený "R" 6 mm ²	m			465,00	002, Dodávka, montáž, ukončení, štítky.
11	745607	Ochranná svorka na pospojování	kus			1 000,00	002
12	743049	Kabel Cu "R" M 5J x 6 mm2	m			29 140,00	021, Dodávka, montáž, ukončení, štítky.
13	743167	Kabel Cu izolace plastová 5x6 mm2	m			930,00	021, Dodávka, montáž, ukončení, štítky.
14	749981	Individuální a komplexní zkoušky	hod			15 000,00	002
15	749982	Výchozí revize, revizní zpráva	hod			3 500,00	002
16	749983	Provedení prohlídky a zkoušky právnickou osobou, vydání průkazu způsobilosti	kus			28 900,00	002

Kabely a kabelové trasy musí splňovat požadavky směrnice DP č. 22-2012-01

Součástí jednotkových cen položek musí být:

- **dodávku a montáž včetně pomocného lešení pokud není uvedeno jednotlivě.**
- **vnitrostaveništní přesun hmot, odvoz a poplatky za likvidaci vybouraného a demontovaného materiálu.**
- **příplatky na případné ztížené podmínky, které nejsou vykázány zvlášť.**

Poznámka: Uchazeč musí stanovit jednotkové ceny položek podle individuální kalkulace s využitím projektové dokumentace a zohlednit konkrétní materiálovou a konstrukční charakteristiku prací a dodávek.



OCENĚNÝ SOUPIS PRACÍ

Stavba: 03-04 - VZT Stanice metra  oprava chl. j. typu "Bremamet"

Část:

Objekt: ASDŘ-T

Objednatel: Dopravní podnik hl. m. Prahy, a.s., Sokolovská 217/42, Praha 9, 19022

Zhotovitel:

Datum: 12.7.2019

P.Č.	Kód položky	Popis	MJ	Množství celkem	Cena jednotková	Cena celkem	Výpočet, komentář, odkaz na část dokumentace
1	2	3	4	5	6	7	8

Celkem

604 307,01

1 Hmotné dodávky HW - rozvaděče

1	74201001	Dozbrojení Rozvaděče 74AB1 - dodávky a montáže, odpojení a zapojení kabelů	kpl			22 400,00	Příl.: 001
---	----------	--	-----	--	--	-----------	------------

2 Hmotné dodávky - kabeláž a nosné kabelové konstrukce

2	74202001	Kabel CXFE-V(O) 12DX1 P(750)90-M	m			87 600,00	Příl.: 001
3	74202002	Kabel CCXFE-R(O) 2x2x1 P(750)90-M	m			43 000,00	
4	74202003	Kabelový žlab Bettermann vč. víka, š.: do 200 mm, PO 90 min vč. přísl.	m			241 500,00	Příl.: 001
5	74202004	Zemnicí pásek FeFN 4x35	m			1 900,00	Příl.: 001
6	74202005	Kabelová lišta, PO 90 min.	m			8 460,00	Příl.: 001
7	74202006	Nátěry kovových konstrukcí	kpl			3 127,00	Příl.: 001
8	74202007	Stavební přípomocce, vybourání prostupu ve zdivu, opětovná oprava	kpl			7 800,00	Příl.: 001
9	74202008	Protipožární tmel Intumex	kg			650,00	Příl.: 001
10	74202009	Kabelové štítky	kpl			5 500,00	Příl.: 001
11	74202010	Zapojení stávajících kabelů do rozvaděčů	kpl			18 500,00	Příl.: 001

3 Demontáže

12	74203001	Demontáž nepotřebných kabelů vč. nosné části	m			1 000,00	Příl.: 001
13	74203002	Odvoz demontovaného materiálu	kpl			9 410,01	Příl.: 001

4 Nehmotné dodávky - systémový (licenční) a uživatelský SW, SW práce

14	74204001	Aplikační SW	kpl			66 400,00	Příl.: 001
15	74204002	Vizualizační SW na CD, TC a servis. prac.	kpl			52 460,00	Příl.: 001

9 Ostatní

16	74209001	Předkomplexní příprava a vyzkoušení, oživení systému, individuální zk.	hod			12 000,00	Příl.: 001
17	74209002	Komplexní zkoušky	hod			12 000,00	Příl.: 001
18	74209003	Revize	hod			7 000,00	Příl.: 001
19	74209004	Průkaz způsobilosti	hod			3 600,00	Příl.: 001

Kabely a kabelové trasy musí splňovat požadavky směrnice DP č. 22-2012-01

Součástí jednotkových cen položek musí být: .

- dodávku a montáž včetně pomocného lešení pokud není uvedeno jednotlivě.



P.Č.	Kód položky	Popis	MJ	Množství celkem	Cena jednotková	Cena celkem	Výpočet, komentář, odkaz na část dokumentace
1	2	3	4	5	6	7	8

- vnitrostaveništní přesun hmot, odvoz a poplatek za likvidaci vybouraného a demontovaného materiálu.
- příplatky na případné ztížené podmínky, které nejsou vykázány zvlášť.

Poznámka: Uchazeč musí stanovit jednotkové ceny položek podle individuální kalkulace s využitím projektové dokumentace a zohlednit konkrétní materiálovou a konstrukční charakteristiku prací a dodávek.



OCENĚNÝ SOUPIS PRACÍ

Stavba: 03-04 - VZT Stanice metra  oprava chl. j. typu "Bremamet"

Část:

Objekt: Vedlejší a ostatní náklady

Objednatel: Dopravní podnik hl. m. Prahy, a.s., Sokolovská 217/42, Praha 9, 19022

Zhotovitel:

Datum: 12.7.2019

P.Č.	Kód položky	Popis	MJ	Množství celkem	Cena jednotková	Cena celkem	Výpočet, komentář, odkaz na část dokumentace
1	2	3	4	5	6	7	8

Celkem

201 604,33

Zařízení staveniště

20 604,33

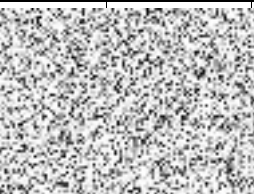
1.	ZS 01	Zařízení staveniště - zřízení, provoz, odstranění - položka obsahuje veškeré náklady zařízení staveniště, které nejsou uvedeny zvlášť	%		20 604,33	položka obsahuje: Vybudování zařízení staveniště (nutného pro výkon činnosti zhotovitele a jeho subdodavatelů - vybavení staveniště, připojení na inženýrské sítě, zabezpečení staveniště), stroje a zařízení, zvedací mechanismy, označení stavby, provozní náklady (spotřeba energií, ostraha, nájem, poplatky, údržba), včetně čištění komunikací, průběžného a závěrečného úklidu stavby, vyklizení staveniště (včetně vybourání a odvozu veškerého zařízení, uvedení do původního stavu)
----	-------	---	---	---	-----------	---

Projektové práce

181 000,00

2.	PP 01	Dokumentace pro realizaci stavby (dopracování)	kus		128 900,00	
3.	PP 02	Dokumentace skutečného provedení stavby	kus		52 100,00	digitální i tištěná forma v požadovaném počtu paré



**PD na opravu vytápění, VZT, ČS a rozvodů vody
ve stanicích a technických prostorech metra**

03-05 - VZT Stanice metra - oprava chl. j. "Bremamet"

Celková rekapitulace nákladů v Kč

Část	Druh nákladů	Náklad v Kč
D.1.4.1	VZT	210 120,00
D.1.4.4	Elektro	148 005,00
D.1.4.5	ASDŘ-T	305 197,01
	Objekty celkem	663 322,01
	Vedlejší a ostatní náklady	
	Zařízení staveniště	9 949,83
	Projektové práce	121 070,00
	Vedlejší a ostatní náklady celkem	131 019,83
	Cena stavby bez DPH v Kč	794 341,84



Stavba: 03-05 - VZT Stanice metra [QR] - oprava chl. j. typu "Bremamet"

Část:

Objekt: Vzduchotechnika

Objednatel: Dopravní podnik hl. m. Prahy, a.s., Sokolovská 217/42, Praha 9, 19022

Zhotovitel:

Datum: 12.7.2019

P.Č.	Kód položky	Popis	MJ	Množství celkem	Cena jednotková	Cena celkem	Výpočet, komentář, odkaz na část dokumentace
1	2	3	4	5	6	7	8

Celkem

210 120,00

21.2

1	75121201	Venkovní kondenzační jednotka RAV-GM1101 AT8P-E; Qch=9,5kW, Ne=2,95 kW, 400V	kus	[QR]	0	56 580,00	zař.č. 21.2a, nebo rovnocenný
2	75121202	Podstropní chladicí jednotka RAV-RM561 CTP-E; Qch=5 kW	kus	[QR]	0	23 140,00	zař.č. 21.2b, nebo rovnocenný
3	75121203	Podstropní chladicí jednotka RAV-RM561 CTP-E; Qch=5 kW	kus	[QR]	0	23 140,00	zař.č. 21.2c, nebo rovnocenný
4	75121204	sada T-kusů RBC-TWP30E2	kus	[QR]	0	3 650,00	nebo rovnocenný
5	75121205	kabelový nástěnný ovladač RBC AMT32E	kus	[QR]	0	2 610,00	nebo rovnocenný
6	75121206	modul signalizace TCB IFCB-4E2	kus	[QR]	0	9 050,00	nebo rovnocenný
7	75121207	potrubí chladicího media včetně izolace	m	[QR]	0	36 000,00	
9		Ostatní					
8	75190001	Demontáž stávajících jednotek Bremamet vč. ekologické likvidace	kpl	[QR]	0	15 000,00	
9	75190002	Montáž včetně uvedení do provozu	kpl	[QR]	0	35 450,00	
10	75190003	Začištění prostupů po demontáži a montáži chladivového potrubí	kpl	[QR]	0	5 500,00	

Součástí jednotkových cen položek musí být :

- **dodávku a montáž včetně pomocného lešení pokud není uvedeno jednotlivě.**
- **vnitrostaveništní přesun hmot, odvoz a poplatky za likvidaci vybouraného a demontovaného materiálu.**
- **příplatky na případné ztížené podmínky, které nejsou vykázaný zvlášť.**

Poznámka: Uchazeč musí stanovit jednotkové ceny položek podle individuální kalkulace s využitím projektové dokumentace a zohlednit konkrétní materiálovou a konstrukční charakteristiku prací a dodávek.



OCENĚNÝ SOUPIS PRACÍ

Stavba: 03-05 - VZT Stanice metra [obrazek] oprava chl. j. typu "Bremamet"

Část:

Objekt: Elektro

Objednatel: Dopravní podnik hl. m. Prahy, a.s., Sokolovská 217/42, Praha 9, 19022

Zhotovitel:

Datum: 10.7.2019

P.Č.	Kód položky	Popis	MJ	Množství celkem	Cena jednotková	Cena celkem	Výpočet, komentář, odkaz na část dokumentace
1	2	3	4	5	6	7	8

Celkem

148 005,00

1	749009	Přezbrojení vývodů v rozvaděči RM50 a přeznačení	kus			12 500,00	
2	749001	Demontáž stávající el. instalace	hod		22 000,00	002	
3	749901	Požární ucpávky - instalace	m2		6 320,00		
4	749012	Požární ucpávky - odstranění	m2		1 560,00		
5	745021	Kabelový rošt metalizovaný R11 -M	m		46 000,00	002, 101 až 109, Dodávka, montáž, kotvení, přichytky.	
6	745601	Zemní pásek FeZn 30/4 mm	m		2 800,00	002, 101 až 109, Dodávka, montáž, kotvení, svorky, nátěr..	
7	745603	Cu vodič žlutozelený "R" 4 mm ²	m		440,00	002, Dodávka, montáž, ukončení, štítky.	
8	745604	Cu vodič žlutozelený "R" 6 mm ²	m		465,00	002, Dodávka, montáž, ukončení, štítky.	
9	745607	Ochranná svorka na pospojování	kus		1 000,00	002	
10	743049	Kabel Cu "R" M 5J x 4 mm2	m		7 520,00	011 až 014, 021 až 064, Dodávka, montáž, ukončení, štítky.	
11	749981	Individuální a komplexní zkoušky	hod		15 000,00	002	
12	749982	Výchozí revize, revizní zpráva	hod		3 500,00	002	
13	749983	Provedení prohlídky a zkoušky právnickou osobou, vydání průkazu způsobilosti	kus		28 900,00	002	

Kabely a kabelové trasy musí splňovat požadavky směrnice DP č. 22-2012-01

Součástí jednotkových cen položek musí být:

- *dotávku a montáž včetně pomocného lešení pokud není uvedeno jednotlivě.*
- *vnitrostaveništní přesun hmot, odvoz a poplatek za likvidaci vybouraného a demontovaného materiálu.*
- *příplatky na případné ztížené podmínky, které nejsou vykázaný zvlášť.*

Poznámka: Uchazeč musí stanovit jednotkové ceny položek podle individuální kalkulace s využitím projektové dokumentace a zohlednit konkrétní materiálovou a konstrukční charakteristiku prací a dodávek.



OCENĚNÝ SOUPIS PRACÍ

Stavba: 03-05 - VZT Stanice metra  oprava chl. j. typu "Bremamet"

Část:

Objekt: ASDŘ-T

Objednatel: Dopravní podnik hl. m. Prahy, a.s., Sokolovská 217/42, Praha 9, 19022

Zhotovitel:

Datum: 12.7.2019

P.Č.	Kód položky	Popis	MJ	Množství celkem	Cena jednotková	Cena celkem	Výpočet, komentář, odkaz na část dokumentace
1	2	3	4	5	6	7	8

Celkem

305 197,01

1 Hmotné dodávky HW - rozvaděče							
1	74201001	Dozbrojení Rozvaděče 73AB1 - dodávky a montáže, odpojení a zapojení kabelů	kpl			22 400,00	Příl.: 001
2 Hmotné dodávky - kabeláž a nosné kabelové konstrukce							
2	74202001	Kabel CXFE-R(O) 2x2x1 P(750)90-M	m			9 125,00	Příl.: 001
3	74202002	Kabel CXFE-V(O) 12DX1 P(750)90-M	m			12 040,00	
4	74202003	Kabelový žlab Bettermann vč. víka, š.: do 200 mm, PO 90 min vč. Přísl.	m			57 500,00	Příl.: 001
5	74202004	Zemnicí pásek FeFN 4x35	m			1 900,00	Příl.: 001
6	74202005	Kabelová lišta, PO 90 min.	m			3 760,00	Příl.: 001
7	74202006	Nátěry kovových konstrukcí	kpl			3 127,00	Příl.: 001
8	74202007	Stavební přípomocce, vybourání prostupu ve zdivu, opětovná oprava	kpl			7 800,00	Příl.: 001
9	74202008	Protipožární tmel Intumex	kg			650,00	Příl.: 001
10	74202009	Kabelové štítky	kpl			5 500,00	Příl.: 001
11	74202010	Zapojení stávajících kabelů do rozvaděčů	kpl			18 500,00	Příl.: 001
3 Demontáže							
12	74203001	Demontáž nepotřebných kabelů vč. nosné části	kpl			25,00	Příl.: 001
13	74203002	Odvoz demontovaného materiálu	kpl			9 410,01	Příl.: 001
4 Nehmotné dodávky - systémový (licenční) a uživatelský SW, SW práce							
14	74204001	Aplikační SW	kpl			66 400,00	Příl.: 001
15	74204002	Vizualizační SW na CD, TC a servis. prac.	kpl			52 460,00	Příl.: 001
9 Ostatní							
16	74209001	Předkomplexní příprava a vyzkoušení, oživení systému, individuální zk.	hod			12 000,00	Příl.: 001
17	74209002	Komplexní zkoušky	hod			12 000,00	Příl.: 001
18	74209003	Revize	hod			7 000,00	Příl.: 001
19	74209004	Průkaz způsobilosti	hod.			3 600,00	Příl.: 001

Kabely a kabelové trasy musí splňovat požadavky směrnice DP č. 22-2012-01

Součástí jednotkových cen položek musí být: .

- dodávku a montáž včetně pomocného lešení pokud není uvedeno jednotlivě.



P.Č.	Kód položky	Popis	MJ	Množství celkem	Cena jednotková	Cena celkem	Výpočet, komentář, odkaz na část dokumentace
1	2	3	4	5	6	7	8

- vnitrostaveništní přesun hmot, odvoz a poplatek za likvidaci vybouraného a demontovaného materiálu.
- příplatky na případné ztížené podmínky, které nejsou vykázány zvlášť.

Poznámka: Uchazeč musí stanovit jednotkové ceny položek podle individuální kalkulace s využitím projektové dokumentace a zohlednit konkrétní materiálovou a konstrukční charakteristiku prací a dodávek.



OCENĚNÝ SOUPIS PRACÍ

Stavba: 03-05 - VZT Stanice metra  oprava chl. j. typu "Bremamet"

Část:

Objekt: Vedlejší a ostatní náklady

Objednatel: Dopravní podnik hl. m. Prahy, a.s., Sokolovská 217/42, Praha 9, 19022

Zhotovitel:

Datum: 12.7.2019

P.Č.	Kód položky	Popis	MJ	Množství celkem	Cena jednotková	Cena celkem	Výpočet, komentář, odkaz na část dokumentace
1	2	3	4	5	6	7	8

Celkem

131 019,83

Zařízení staveniště

9 949,83

1.	ZS 01	Zařízení staveniště - zřízení, provoz, odstranění - položka obsahuje veškeré náklady zařízení staveniště, které nejsou uvedeny zvlášť	%		9 949,83	položka obsahuje: Vybudování zařízení staveniště (nutného pro výkon činnosti zhotovitele a jeho subdodavatelů - vybavení staveniště, připojení na inženýrské sítě, zabezpečení staveniště), stroje a zařízení, zvedací mechanismy, označení stavby, provozní náklady (spotřeba energií, ostraha, nájem, poplatky, údržba), včetně čištění komunikací, průběžného a závěrečného úklidu stavby, vyklizení staveniště (včetně vybourání a odvozu veškerého zařízení, uvedení do původního stavu)
----	-------	---	---	---	----------	---

Projektové práce

121 070,00

2.	PP 01	Dokumentace pro realizaci stavby (dopracování)	kus		85 470,00	
3.	PP 02	Dokumentace skutečného provedení stavby	kus		35 600,00	digitální i tištěná forma v požadovaném počtu paré



**PD na opravu vytápění, VZT, ČS a rozvodů vody
ve stanicích a technických prostorech metra**

03-06 - VZT Stanice metra [redacted] - oprava chl. j. Bremamet

Celková rekapitulace nákladů v Kč

Část	Druh nákladů	Náklad v Kč
D.1.4.1	VZT	423 720,00
D.1.4.4	Elektro	243 825,00
D.1.4.5	ASDŘ-T	463 012,01
	Objekty celkem	1 130 557,01
	Vedlejší a ostatní náklady	
	Zařízení staveniště	16 958,36
	Projektové práce	194 362,00
	Vedlejší a ostatní náklady celkem	211 320,36
	Cena stavby bez DPH v Kč	1 341 877,37

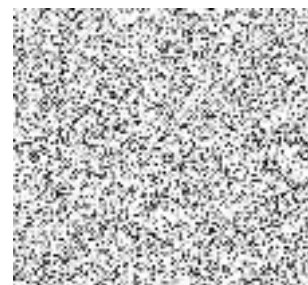

OCENĚNÝ SOUPIS PRACÍ

Stavba: 03-06 - VZT Stanice metra  oprava chl. j. typu "Bremamet"

Část:

Objekt: Vzduchotechnika

Objednatel: Dopravní podnik hl. m. Prahy, a.s., Sokolovská 217/42, Praha 9, 19022

Zhotovitel:

Datum: 12.7.2019

P.Č.	Kód položky	Popis	MJ	Množství celkem	Cena jednotková	Cena celkem	Výpočet, komentář, odkaz na část dokumentace
1	2	3	4	5	6	7	8

Celkem

423 720,00

21.2.1

1	75121211	Venkovní kondenzační jednotka RAV-GM1101 AT8P-E; Qch=9,5kW, Ne=2,95 kW, 400V	kus		56 580,00	zař.č. 21.2.1a, nebo rovnocenný
2	75121212	Podstropní chladicí jednotka RAV-RM561 CTP-E; Qch=5 kW	kus		23 140,00	zař.č. 21.2.1b, nebo rovnocenný
3	75121213	Podstropní chladicí jednotka RAV-RM561 CTP-E; Qch=5 kW	kus		23 140,00	zař.č. 21.2.1c, nebo rovnocenný
4	75121214	Sada T-kusů RBC-TWP30E2	kus		3 650,00	nebo rovnocenný
5	75121215	Kabelový nástěnný ovladač RBC AMT32E	kus		2 610,00	nebo rovnocenný
6	75121216	Modul signalizace TCB IFCB-4E2	kus		9 050,00	nebo rovnocenný
7	75121217	Potrubí chladicího media včetně izolace	m		33 000,00	
8	75121218	Potrubí ocel-pozink DN 40	m		6 750,00	

21.2.2 Zařízení č. 21.2.1 - Chlazení m.č. 206

9	75121221	Venkovní kondenzační jednotka RAV-GM1101 AT8P-E; Qch=9,5kW, Ne=2,95 kW, 400V	kus		56 580,00	zař.č. 21.2.2a, nebo rovnocenný
10	75121222	Podstropní chladicí jednotka RAV-RM561 CTP-E; Qch=5 kW	kus		23 140,00	zař.č. 21.2.2b, nebo rovnocenný
11	75121223	Podstropní chladicí jednotka RAV-RM561 CTP-E; Qch=5 kW	kus		23 140,00	zař.č. 21.2.2c, nebo rovnocenný
12	75121224	Sada T-kusů RBC-TWP30E2	kus		3 650,00	nebo rovnocenný
13	75121225	Kabelový nástěnný ovladač RBC AMT32E	kus		2 610,00	nebo rovnocenný
14	75121226	Modul signalizace TCB IFCB-4E2	kus		9 050,00	nebo rovnocenný
15	75121227	Potrubí chladicího media včetně izolace	m		36 000,00	
16	75121228	Potrubí ocel-pozink DN 40	m		6 750,00	

9 Ostatní

17	75190001	Demontáž stávajících jednotek Bremamet vč. ekologické likvidace	kpl		8 350,00	
18	75190002	Montáž včetně uvedení do provozu	kpl		88 900,00	
19	75190003	Začištění prostupů po demontáži a montáži chladivového potrubí	kpl		7 630,00	

Součástí jednotkových cen položek musí být:

- **dodávku a montáž včetně pomocného lešení pokud není uvedeno jednotlivě.**
- **vnitrostaveništní přesun hmot, odvoz a poplatek za likvidaci vybouraného a demontovaného materiálu.**
- **příplatky na případné ztížené podmínky, které nejsou vykázaný zvlášť.**



P.Č.	Kód položky	Popis	MJ	Množství celkem	Cena jednotková	Cena celkem	Výpočet, komentář, odkaz na část dokumentace
1	2	3	4	5	6	7	8

Poznámka: Uchazeč musí stanovit jednotkové ceny položek podle individuální kalkulace s využitím projektové dokumentace a zohlednit konkrétní materiálovou a konstrukční charakteristiku prací a dodávek.



OCENĚNÝ SOUPIS PRACÍ

Stavba: 03-06 - VZT Stanice metra  oprava chl. j. typu "Bremamet"

Část:

Objekt: ASDŘ-T

Objednatel: Dopravní podnik hl. m. Prahy, a.s., Sokolovská 217/42, Praha 9, 19022

Zhotovitel:

Datum: 12.7.2019

P.Č.	Kód položky	Popis	MJ	Množství celkem	Cena jednotková	Cena celkem	Výpočet, komentář, odkaz na část dokumentace
1	2	3	4	5	6	7	8

Celkem

463 012,01

1 Hmotné dodávky HW - rozvaděče

1	74201001	Dozbrojení Rozvaděče 40AB1 - dodávky a montáže, odpojení a zapojení kabelů	kpl			22 400,00	Příl.: 001
---	----------	--	-----	--	--	-----------	------------

2 Hmotné dodávky - kabeláž a nosné kabelové konstrukce

2	74202001	Kabel CXFE-V(O) 12DX1 P(750)90-M	m			5 475,00	Příl.: 001
3	74202002	Kabel CXFE-R(O) 2x2x1 P(750)90-M	m			58 480,00	
4	74202003	Kabelový žlab Bettermann vč. víka, š.: do 300 mm, PO 90 min vč. přísl.	m			172 500,00	Příl.: 001
5	74202004	Zemnicí pásek FeFN 4x35	m			950,00	Příl.: 001
6	74202005	Kabelová lišta, PO 90 min.	m			3 760,00	Příl.: 001
7	74202006	Nátěry kovových konstrukcí	kpl			3 127,00	Příl.: 001
8	74202007	Stavební přípomocce, vybourání prostupu ve zdivu, opětovná oprava	kpl			7 800,00	Příl.: 001
9	74202008	Protipožární tmel Intumex	kg			650,00	Příl.: 001
10	74202009	Kabelové štítky	kpl			5 500,00	Příl.: 001
11	74202010	Zapojení stávajících kabelů do rozvaděčů	kpl			18 500,00	Příl.: 001

3 Demontáže

12	74203001	Demontáž nepotřebných kabelů vč. nosné části	m			1 000,00	Příl.: 001
13	74203002	Odvoz demontovaného materiálu	kpl			9 410,01	Příl.: 001

4 Nehmotné dodávky - systémový (licenční) a uživatelský SW, SW práce

14	74204001	Aplikační SW	kpl			66 400,00	Příl.: 001
15	74204002	Vizualizační SW na CD, TC a servis. prac.	kpl			52 460,00	Příl.: 001

9 Ostatní

16	74209001	Předkomplexní příprava a vyzkoušení, oživení systému, individuální zk.	hod			12 000,00	Příl.: 001
17	74209002	Komplexní zkoušky	hod			12 000,00	Příl.: 001
18	74209003	Revize	hod			7 000,00	Příl.: 001
19	74209004	Průkaz způsobilosti	hod.			3 600,00	Příl.: 001

Kabely a kabelové trasy musí splňovat požadavky směrnice DP č. 22-2012-01

Součástí jednotkových cen položek musí být: .

- dodávku a montáž včetně pomocného lešení pokud není uvedeno jednotlivě.



P.Č.	Kód položky	Popis	MJ	Množství celkem	Cena jednotková	Cena celkem	Výpočet, komentář, odkaz na část dokumentace
1	2	3	4	5	6	7	8

- vnitrostaveništní přesun hmot, odvoz a poplatek za likvidaci vybouraného a demontovaného materiálu.
- příplatky na případné ztížené podmínky, které nejsou vykázány zvlášť.

Poznámka: Uchazeč musí stanovit jednotkové ceny položek podle individuální kalkulace s využitím projektové dokumentace a zohlednit konkrétní materiálovou a konstrukční charakteristiku prací a dodávek.

OCENĚNÝ SOUPIS PRACÍ

Stavba: 03-06 - VZT Stanice metra  oprava chl. j. typu "Bremamet"

Část:

Objekt: Vedlejší a ostatní náklady

Objednatel: Dopravní podnik hl. m. Prahy, a.s., Sokolovská 217/42, Praha 9, 19022

Zhotovitel:

Datum: 12.7.2019

P.Č.	Kód položky	Popis	MJ	Množství celkem	Cena jednotková	Cena celkem	Výpočet, komentář, odkaz na část dokumentace
1	2	3	4	5	6	7	8

Celkem

211 320,36

Zařízení staveniště

16 958,36

1.	ZS 01	Zařízení staveniště - zřízení, provoz, odstranění - položka obsahuje veškeré náklady zařízení staveniště, které nejsou uvedeny zvlášť	%		16 958,36	položka obsahuje: Vybudování zařízení staveniště (nutného pro výkon činnosti zhotovitele a jeho subdodavatelů - vybavení staveniště, připojení na inženýrské sítě, zabezpečení staveniště), stroje a zařízení, zvedací mechanismy, označení stavby, provozní náklady (spotřeba energií, ostraha, nájem, poplatky, údržba), včetně čištění komunikací, průběžného a závěrečného úklidu stavby, vyklizení staveniště (včetně vybourání a odvozu veškerého zařízení, uvedení do původního stavu)
----	-------	---	---	---	-----------	---

Projektové práce

194 362,00

2.	PP 01	Dokumentace pro realizaci stavby (dopracování)	kus		189 600,00	
3.	PP 02	Dokumentace skutečného provedení stavby	kus		4 762,00	digitální i tištěná forma v požadovaném počtu paré



**PD na opravu vytápění, VZT, ČS a rozvodů vody
ve stanicích a technických prostorech metra**

03-07 - VZT Stanice metra  oprava chl. j. typu "Bremamet"

Celková rekapitulace nákladů v Kč

Část	Druh nákladů	Náklad v Kč
D.1.4.1	VZT	415 160,00
D.1.4.4	Elektro	255 325,00
D.1.4.5	ASDŘ-T	319 617,01
	Objekty celkem	990 102,01
	Vedlejší a ostatní náklady	
	Zařízení staveniště	14 851,53
	Projektové práce	224 650,00
	Vedlejší a ostatní náklady celkem	239 501,53
	Cena stavby bez DPH v Kč	1 229 603,54



OCENĚNÝ SOUPIS PRACÍ

Stavba: 03-07 - VZT Stanice metra  oprava chl. j. typu "Bremamet"

Část:

Objekt: Vzduchotechnika

Objednatel: Dopravní podnik hl. m. Prahy, a.s., Sokolovská 217/42, Praha 9, 19022

Zhotovitel:

Datum: 12.7.2019

P.Č.	Kód položky	Popis	MJ	Množství celkem	Cena jednotková	Cena celkem	Výpočet, komentář, odkaz na část dokumentace
1	2	3	4	5	6	7	8

Celkem

415 160,00

24.4

1	75124401	Venkovní kondenzační jednotka RAV-GM1101 AT8P-E; Qch=9,5kW, Ne=2,98 kW, 400V	kus			56 580,00	zař.č. 24.4a, nebo rovnocenný
2	75124402	Nástěnná chladicí jednotka RAV-RM561 KRTP-E; Qch=5 kW	kus			14 250,00	zař.č. 24.4b, nebo rovnocenný
3	75124403	Nástěnná chladicí jednotka RAV-RM561 KRTP-E; Qch=5 kW	kus			14 250,00	zař.č. 24.4c, nebo rovnocenný
4	75124404	Sada T-kusů RBC-TWP30E2	kus			3 650,00	nebo rovnocenný
5	75124405	Kabelový nástěnný ovladač RBC AMT32E	kus			2 610,00	nebo rovnocenný
6	75124406	Modul signalizace TCB IFCB-4E2	kus			9 050,00	nebo rovnocenný
7	75124407	Potrubí chladicího media včetně izolace	m			57 000,00	

24.5

Zařízení č. 24.5 - Chlazení m.č. 126

8	75124501	Venkovní kondenzační jednotka RAV-GM1101 AT8P-E; Qch=9,5kW, Ne=2,98 kW, 400V	kus			56 580,00	zař.č. 24.5a, nebo rovnocenný
9	75124502	Nástěnná chladicí jednotka RAV-RM561 KRTP-E; Qch=5 kW	kus			14 250,00	zař.č. 24.5b, nebo rovnocenný
10	75124503	Nástěnná chladicí jednotka RAV-RM561 KRTP-E; Qch=5 kW	kus			14 250,00	zař.č. 24.5c, nebo rovnocenný
11	75124504	sada T-kusů RBC-TWP30E2	kus			3 650,00	nebo rovnocenný
12	75124505	kabelový nástěnný ovladač RBC AMT32E	kus			2 610,00	nebo rovnocenný
13	75124506	modul signalizace TCB IFCB-4E2	kus			9 050,00	nebo rovnocenný
14	75124507	potrubí chladicího media včetně izolace	m			52 500,00	

9

Ostatní

15	75190001	Demontáž stávajících jednotek Bremamet vč. ekologické likvidace	kpl			8 350,00	
16	75190002	Montáž včetně uvedení do provozu	kpl			88 900,00	
17	75190003	Začištění prostupů po demontáži a montáži chladivového potrubí	kpl			7 630,00	

Součástí jednotkových cen položek musí být :

- **dobavku a montáž včetně pomocného lešení pokud není uvedeno jednotlivě.**
- **vnitrostaveništní přesun hmot, odvoz a poplatky za likvidaci vybouraného a demontovaného materiálu.**
- **příplatky na případné ztížené podmínky, které nejsou vykazány zvlášť.**

Poznámka: Uchazeč musí stanovit jednotkové ceny položek podle individuální kalkulace s využitím projektové dokumentace a zohlednit konkrétní materiálovou a konstrukční



OCENĚNÝ SOUPIS PRACÍ

Stavba: 03-07 - VZT Stanice metra - oprava chl. j. typu "Bremamet"

Část:

Objekt: Elektro

Objednatel: Dopravní podnik hl. m. Prahy, a.s., Sokolovská 217/42, Praha 9, 19022

Zhotovitel:

Datum: 10.7.2019

P.Č.	Kód položky	Popis	MJ	Množství celkem	Cena jednotková	Cena celkem	Výpočet, komentář, odkaz na část dokumentace
1	2	3	4	5	6	7	8

Celkem

255 325,00

1	749009	Přezbrojení vývodů v rozvaděči a přeznačení	kus			25 000,00	
2	749001	Demontáž stávající el. instalace	hod			33 000,00	002
3	749901	Požární ucpávky - instalace	m2			6 320,00	
4	749012	Požární ucpávky - odstranění	m2			1 560,00	
5	745021	Kabelový rošt metalizovaný R11 -M	m			103 500,00	002, 101 až 109, Dodávka, montáž, kotvení, přichytky.
6	745601	Zemnicí pásek FeZn 30/4 mm	m			2 800,00	002, 101 až 109, Dodávka, montáž, kotvení, svorky, nátěr..
7	745603	Cu vodič žlutozelený "R" 4 mm ²	m			440,00	002, Dodávka, montáž, ukončení, štítky.
8	745604	Cu vodič žlutozelený "R" 6 mm ²	m			465,00	002, Dodávka, montáž, ukončení, štítky.
9	745607	Ochranná svorka na pospojování	kus			1 000,00	002
10	743050	Kabel Cu "R" M 5J x 6 mm2	m			33 840,00	011 až 014, 021 až 064, Dodávka, montáž, ukončení, štítky.
11	749981	Individuální a komplexní zkoušky	hod			15 000,00	002
12	749982	Výchozí revize, revizní zpráva	hod			3 500,00	002
13	749983	Provedení prohlídky a zkoušky právnickou osobou, vydání průkazu způsobilosti	kus			28 900,00	002

Kabely a kabelové trasy musí splňovat požadavky směrnice DP č. 22-2012-01

Součástí jednotkových cen položek musí být:

- *dodávku a montáž včetně pomocného lešení pokud není uvedeno jednotlivě.*
- *vnitrostaveništní přesun hmot, odvoz a poplatek za likvidaci vybouraného a demontovaného materiálu.*
- *příplatky na případné ztížené podmínky, které nejsou vykázány zvlášť.*

Poznámka: Uchazeč musí stanovit jednotkové ceny položek podle individuální kalkulace s využitím projektové dokumentace a zohlednit konkrétní materiálovou a konstrukční charakteristiku prací a dodávek.



OCENĚNÝ SOUPIS PRACÍ

Stavba: 03-07 - VZT Stanice metra oprava chl. j. typu "Bremamet"

Část:

Objekt: ASDŘ-T

Objednatel: Dopravní podnik hl. m. Prahy, a.s., Sokolovská 217/42, Praha 9, 19022

Zhotovitel:

Datum: 12.7.2019

P.Č.	Kód položky	Popis	MJ	Množství celkem	Cena jednotková	Cena celkem	Výpočet, komentář, odkaz na část dokumentace
1	2	3	4	5	6	7	8
Celkem						319 617,01	
1	Hmotné dodávky HW - rozvaděče						
1	74201001	Dozbrojení Rozvaděče 16AB2 - dodávky a montáže, odpojení a zapojení kabelů	kpl			22 400,00	Příl.: 001
2	Hmotné dodávky - kabeláž a nosné kabelové konstrukce						
2	74202001	Kabel CXFE-R(O) 2x2x1 P(750)90-M	m			33 580,00	Příl.: 001
3	74202002	Kabel CXFE-V(O) 12DX1	m			32 680,00	
4	74202003	Zemnicí pásek FeFN 4x35	m			23 000,00	Příl.: 001
5	74202004	Kabelová lišta, PO 90 min.	m			4 750,00	Příl.: 001
6	74202005	Uveřňovací bod hmožděnkou, vč šroubu, PO 90 min.	ks			3 760,00	Příl.: 001
7	74202006	Nátěry kovových konstrukcí	kpl			3 127,00	Příl.: 001
8	74202007	Stavební přípomocce, vybourání prostupu ve zdivu, opětovná oprava	kpl			7 800,00	Příl.: 001
9	74202008	Protipožární tmel Intumex	kg			650,00	Příl.: 001
10	74202009	Kabelové štítky	kpl			5 500,00	Příl.: 001
11	74202010	Zapojení stávajících kabelů do rozvaděčů	kpl			18 500,00	Příl.: 001
3	Demontáže						
12	74203001	Demontáž nepotřebných kabelů vč. nosné části	m			1 000,00	Příl.: 001
13	74203002	Odvoz demontovaného materiálu	kpl			9 410,01	Příl.: 001
4	Nehmotné dodávky - systémový (licenční) a uživatelský SW, SW práce						
14	74204001	Aplikační SW	kpl			66 400,00	Příl.: 001
15	74204002	Vizualizační SW na CD, TC a servis. prac.	kpl			52 460,00	Příl.: 001
9	Ostatní						
16	74209001	Předkomplexní příprava a vyzkoušení, oživení systému, individuální zk.	hod			12 000,00	Příl.: 001
17	74209002	Komplexní zkoušky	hod			12 000,00	Příl.: 001
18	74209003	Revize	hod			7 000,00	Příl.: 001
19	74209004	Průkaz způsobilosti	hod.			3 600,00	Příl.: 001

Kabely a kabelové trasy musí splňovat požadavky směrnice DP č. 22-2012-01

Součástí jednotkových cen položek musí být:

- dodávku a montáž včetně pomocného lešení pokud není uvedeno jednotlivě.



P.Č.	Kód položky	Popis	MJ	Množství celkem	Cena jednotková	Cena celkem	Výpočet, komentář, odkaz na část dokumentace
1	2	3	4	5	6	7	8

- vnitrostaveništní přesun hmot, odvoz a poplatek za likvidaci vybouraného a demontovaného materiálu.
- příplatky na případné ztížené podmínky, které nejsou vykázány zvlášť.

Poznámka: Uchazeč musí stanovit jednotkové ceny položek podle individuální kalkulace s využitím projektové dokumentace a zohlednit konkrétní materiálovou a konstrukční charakteristiku prací a dodávek.



OCENĚNÝ SOUPIS PRACÍ

Stavba: 03-07 - VZT Stanice metra oprava chl. j. typu "Bremamet"

Část:

Objekt: Vedlejší a ostatní náklady

Objednatel: Dopravní podnik hl. m. Prahy, a.s., Sokolovská 217/42, Praha 9, 19022

Zhotovitel:

Datum: 12.7.2019

P.Č.	Kód položky	Popis	MJ	Množství celkem	Cena jednotková	Cena celkem	Výpočet, komentář, odkaz na část dokumentace
1	2	3	4	5	6	7	8

Celkem

239 501,53

Zařízení staveniště

14 851,53

1.	ZS 01	Zařízení staveniště - zřízení, provoz, odstranění - položka obsahuje veškeré náklady zařízení staveniště, které nejsou uvedeny zvlášť	%			14 851,53	položka obsahuje: Vybudování zařízení staveniště (nutného pro výkon činnosti zhotovitele a jeho subdodavatelů - vybavení staveniště, připojení na inženýrské sítě, zabezpečení staveniště), stroje a zařízení, zvedací mechanismy, označení stavby, provozní náklady (spotřeba energií, ostraha, nájem, poplatky, údržba), včetně čištění komunikací, průběžného a závěrečného úklidu stavby, vyklizení staveniště (včetně vybourání a odvozu veškerého zařízení, uvedení do původního stavu)
----	-------	---	---	--	--	-----------	---

Projektové práce

224 650,00

2.	PP 01	Dokumentace pro realizaci stavby (dopracování)	kus			185 000,00	
3.	PP 02	Dokumentace skutečného provedení stavby	kus			39 650,00	digitální i tištěná forma v požadovaném počtu paré

