

# DODATEK č.1

SMLOUVY O DÍLO č. VJ-218/2020 - Stavba „Garáž technických služeb“

## uzavřený podle ust. § 2586 a násl. Občanského zákoníku č. 89/2012 Sb. v platném znění

### 1. Smluvní strany

**Zhotovitel:** Ingplan s.r.o.  
**Sídlo:** Velká Jesenice 1, 552 24, Velká Jesenice  
**zapsaný v:** obchodním rejstříku vedeném Krajským soudem v Hradci Králové pod  
spisovou značkou C8250  
**zastoupený:** (na základě plné moci; na základě pověření ) Ing. Zdeněk Stolin, jednatel  
**Tel:** [REDACTED]  
**E-mail:** [REDACTED]  
**IČ:** 63217031  
**DIČ:** CZ63217031

Ve věcech stavby v rozsahu pověření zastupuje zhotovitele stavbyvedoucí:

**Tel.:** [REDACTED]  
**E-mail:** [REDACTED]  
(dále jen zhotovitel)

**Objednatel:** Obec Velká Jesenice  
**Sídlo:** Velká Jesenice 200, 552 24 Velká Jesenice  
**Zastoupený:** p. [REDACTED]  
**IČ:** 00273163  
**DIČ:** Neplátce DPH  
**Tel./Fax:** 491 459 256  
**Mobil. telefon:** 602 [REDACTED]  
**E-Mail:** [info@velkajesenice.cz](mailto:info@velkajesenice.cz), [starosta@velkajesenice.cz](mailto:starosta@velkajesenice.cz)

**Doručovací adresa:** Velká Jesenice 200, 552 24 Velká Jesenice

**Zástupce ve věcech smluvních:**

**Zástupce ve věcech technických:**

Výše uvedené smluvní strany uzavírají níže uvedeného dne, měsíce a roku tento dodatek smlouvy o dílo:

Tímto dodatkem se původní smlouva o dílo mění takto:

### Do odstavce 2 Předmět smlouvy

Se doplňuje bod:

2.5 Objednatel a zhotovitel se dohodli, že předmět díla se rozšiřuje o práce a dodávky

# REKAPITULACE STAVBY

Kód: 2020/35  
 Stavba: Garáž technických služeb - Velká Jesenice

KSO:  
 Místo:

CC-CZ:  
 Datum: 11.10.2020

Zadavatel:

IČ:  
 DIČ:

Zhotovitel:

IČ:  
 DIČ:

Projektant:

IČ:  
 DIČ:

Zpracovatel:

IČ:  
 DIČ:

Poznámka:

2.477.718,30

Cena bez DPH

2.480.368,85

DPH základní 21,00%  
 snížená 15,00%

Základ daně  
 2.480.368,85  
 0,00

2.477.718,30

Výše daně  
 520.977,48  
 0,00

Cena s DPH

v CZK

3.001.246,31

2.998.059,10

Projektant

Zpracovatel

Datum a podpis:

Razítko

Datum a podpis:

Razítko

Objednavatel



Zhotovitel



**INGPLAN** s.r.o.  
 projekční a inženýrská činnost  
 Velká Jesenice 1, 552 24 Velká Jesenice  
 IČ 632 17 031, DIČ CZ63217031  
 tel.: 736 231 213

Datum a podpis:

Razítko

Datum a podpis:

Razítko



**Obec Velká Jesenice**  
 552 24 Velká Jesenice 200  
 IČ 00273163 Tel. 491 459 256

# KRYCÍ LIST SOUPISU PRACÍ

Stavba:

Garáž technických služeb - Velká Jesenice

Objekt:

2020/35-13 - Změna č. 1 - SO 01 Garáž - přípočet - podlaha, izolace, strop a střecha

KSO:

Místo:

Zadavatel:

Zhotovitel:

Projektant:

Zpracovatel:

Poznámka:

CC-CZ:

Datum:

11.10.2020

IČ:

DIČ:

IČ:

DIČ:

IČ:

DIČ:

IČ:

DIČ:

Cena bez DPH

415.745,00

~~418.436,39~~

DPH základní  
snižena

Základ daně

~~418.436,39~~

415.745,00

0,00

Sazba daně

21,00%

15,00%

Výše daně

~~87.871,64~~

0,00

Cena s DPH

v CZK

~~506.308,03~~

503.100,00

Projektant

Zpracovatel

Datum a podpis:

Razítko

Datum a podpis:

Razítko

Objednavatel

*Soudkari*

Zhotovitel

*1001000000*

503.100,00 Kč

Datum a podpis:

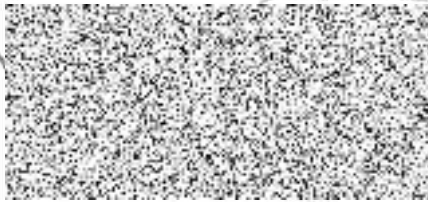

Datum a podpis:

Razítko

# SOUPIS PRACÍ

Stavba:

Garáž technických služeb - Velká Jesenice

Objekt:

2020/35-13 - Změna č. 1 - SO 01 Garáž - přípočet - podlaha, izolace, strop a střecha

Místo:

Datum: 11.10.2020

Zadavatel:

Projektant:

Zhotovitel:

Zpracovatel:

PČ	Typ	Kód	Popis	MJ	Množství	J.cena [CZK]	Cena celkem [CZK]
----	-----	-----	-------	----	----------	--------------	-------------------

## Náklady soupisu celkem

418 436,39

D	HSV		Práce a dodávky HSV				265 698,16
D	4		Vodorovné konstrukce				168 896,40 ✓
1	K	411161216	Osazení stropních keramobetonových nosníků délky do 7 m	kus	9,000	971,00	8 739,00
	vv		9		9,000		
2	M	59339020	nosník keramický stropní s prostorovou výztuží do v 230mm š 160mm dl 6,50m	kus	9,000	2 974,00	26 766,00
3	K	411168326	Strop keramický tl 29 cm z vložek MIAKO a keramobetonových nosníků dl do 7 m OVN 50 cm	m2	54,910	1 950,00	107 074,50
	vv		*vzdálenost 500 a 625mm*(54,91)		54,910		
4	K	411362021	Výztuž stropů svařovanými sítěmi Kari	t	0,254	30 875,00	7 842,25 ✓
	vv		(10,84*6,64)*1,3*4,44/1000		0,408		
	vv		*odpočet ze stropů 150/150/5 v pol. stropů"-		-0,154		
	vv		(10,24*6,24*1,15*2,1)/1000				
	vv		Součet		0,254		
5	K	413361821	Výztuž nosníků, volných trámů nebo průvlaku volných trámů betonářskou ocelí 10 505	t	0,056	42 180,00	2 362,08
	vv		*přídavná výztuž pro žebro"(4*10,75*0,888*1,05)/1000		0,040		
	vv		*přídavná výztuž pro žebro"(75*0,9*0,222*1,05)/1000		0,016		
	vv		Součet		0,056		
6	K	417321515	Ztužující pásy a věnce ze ŽB tř. C 25/30	m3	2,000	3 116,00	6 232,00
	vv		*věnce"(7*10,24)*2*0,2*0,29		2,000		
7	K	417361821	Výztuž ztužujících pásů a věnců betonářskou ocelí 10 505	t	0,238	41 515,00	9 880,57
	vv		*vodorovná prům. 12"(7*10,24)*2*4*0,888*1,1/1000		0,135		
	vv		*tříminky prům. 8"(7*10,24)*2*0,2*1,1*1,1*0,395/1000		0,082		
	vv		*rohové příložky"(0,8*4*4+1,4*4*2)*0,888/1000		0,021		
	vv		Součet		0,238		
D	6		Úpravy povrchů, podlahy a osazování výplní				69 976,00
							71 889,79
8	K	631311124	Mazanina tl do 120 mm z betonu prostého bez zvýšených nároků na prostředí tř. C 16/20	m3	6,390	3 296,50	21 064,64
	vv		*podkladní mazanina"(6,24*10,24*0,1)		6,390		
9	K	631311135	Mazanina tl do 240 mm z betonu prostého bez zvýšených nároků na prostředí tř. C 20/25	m3	11,980	3 239,50	38 809,21
	vv		(6,24*10,24+3*9,38+1*0,38*2)*0,18		11,980		
10	K	631319175	Příplatek k mazanině tl do 240 mm za stržení povrchu spodní vrstvy před vložení výztuže	m3	11,980	67,36	806,97
11	K	631362021	Výztuž mazanin svařovanými sítěmi Kari	t	0,344	27 800,00	9 563,20
	vv		(10,24*6,24+1*0,38*2)*1,2*4,44/1000		0,344		
12	K	632481213	Separční vrstva z PE fólie	m2	64,658	12,70	821,16
	vv		6,24*10,24+0,38*2		64,658		
13	K	634112117	Obvodová dilatace podlahovým páskem z pěnového PE mezi stěnou a mazaninou nebo potěrem v 200 mm	m	28,240	29,20	824,61
	vv		*mirelon tl 10mm"(6,24+10,24)*2+(0,38*6)-(5+2*1)		28,240		
D	9		Ostatní konstrukce a práce, bourání				5 724,48 ✓
14	K	340000998	Řezání stěnových dílců z lehkých betonů tl do 100 mm	m	32,160	178,00	5 724,48
	vv		(6,04+10,04)*2		32,160		
D	998		Přesun hmot				19 187,49 ✓
15	K	998011001	Přesun hmot pro budovy zděné v do 6 m	t	73,713	260,30	19 187,49
D	PSV		Práce a dodávky PSV				152 738,23
D	711		Izolace proti vodě, vlhkosti a plynům				31 836,91 ✓
16	K	711111001	Provedení izolace proti zemní vlhkosti vodorovně za studena nátěrem penetračním	m2	138,104	9,67	1 335,47
	vv		*podkladní mazanina -2k"(6,30*10,39+0,38*7)*2		138,104		
	vv		Součet		138,104		
17	M	11163150	lak penetrační asfaltový	t	0,046	50 800,00	2 336,80
	vv		151,861474650149*0,0003 *Přepočtené koeficientem množství		0,046		

PČ	Typ	Kód	Popis	MJ	Množství	J.cena [CZK]	Cena celkem [CZK]
40	K	767651x01	Vrata exter. na el. pohon, vč. přívodu a tlačítka, dálkový ovladač 3ks - změna a doúčtován rozdíl ceny	kus	1,000	33 850,00	33 850,00 ✓
	vv		"rozdíl ceny 77 000-43150,-=33 850,-Kč"1		1,000		
	D	771	Podlahy z dlaždic				10 630,93 ✓
41	K	771111011	Vysátí podkladu před pokládkou dlažby	m2	2,824	12,40	35,02
42	K	771121011	Nátěr penetrační na podlahu	m2	2,824	48,60	137,25
43	K	771474113	Montáž soklů z dlaždic keramických rovných flexibilní lepidlo v do 120 mm	m	26,260	113,00	2 967,38
	vv		26,26		26,260		
44	M	59761281	sokl s položíbkem-dlažba keramická slinutá hladká do interiéru i exteriéru 300x80mm	kus	96,800	76,40	7 395,52
	vv		88		88,000		
	vv		88*1,1 Přepočtené koeficientem množství		96,800		
45	K	771592011	Čištění vnitřních ploch podlah nebo schodišť po položení dlažby chemickými prostředky	m2	2,840	21,40	60,78
46	K	998771101	Přesun hmot tonažní pro podlahy z dlaždic v objektech v do 6 m	t	0,060	583,00	34,98



## REKAPITULACE ČLENĚNÍ SOUPISU PRACÍ

Stavba:

Garáž technických služeb - Velká Jesenice

Objekt:

2020/35-12 - Změna č. 1 - SO 01 Garáž - odpočet podlahy, stropu, izolace a střechy

Místo:

Datum: 11.10.2020

Zadavatel:

Projektant:

Zhotovitel:

Zpracovatel:

Kód dílu - Popis

Cena celkem [CZK]

Kód dílu - Popis	Cena celkem [CZK]
<b>Náklady ze soupisu prací</b>	<b>-328 006,92</b>
HSV - Práce a dodávky HSV	-262 778,62
4 - Vodrovně konstrukce	-138 034,35
6 - Úpravy povrchů, podlahy a osazování výplní	-107 551,45
998 - Přesun hmot	-17 192,82
PSV - Práce a dodávky PSV	-65 228,30
711 - Izolace proti vodě, vlhkosti a plynům	-38 176,77
713 - Izolace tepelné	-15 330,16
762 - Konstrukce tesařské	-11 721,37



PČ	Typ	Kód	Popis	MJ	Množství	J.cena [CZK]	Cena celkem [CZK]
	W		"Skl. F1 1-svislá" - 7,0*0,15-11,0*0,25				-3,800
	VV		Součet				-80,800
12	K	711141559	Provedení izolace proti zemní vlhkosti pásy přitavením NAIP na ploše vodorovně V	m2	-71,761	97,80	-7 018,23
	VV		-71,761				-71,761
13	M	62836109	pás asfaltový natavitelný oxidovaný tl. 3,5mm s vložkou z hliníkové fólie / hliníkové fólie s textilií, se spalitelnou PE folií nebo jemnozrnným minerálním posypem	m2	-82,525	116,00	-9 572,90
	VV		71,761*-1,15				-82,525
	VV		Součet				-82,525
14	K	998711101	Přesun hmot pro izolace proti vodě, vlhkosti a plynům stanovený z hmotnosti přesunovaného materiálu vodorovná dopravní vzdálenost do 50 m v objektech výšky do 6 m	t	-0,830	988,00	-820,04
D		713	Izolace tepelné				-15 330,16
15	K	713121111	Montáž tepelné izolace podlah rohožemi, pásy, deskami, dílci, bloky (izolační materiál ve specifikaci) kladenými volně jednovrstvá	m2	-66,558	21,90	-1 457,62
	VV		"Skl. F1.1" - (6,24*10,24+5,0*0,38+1,0*0,38*2)				-66,558
	VV		Součet				-66,558
16	M	28375921	deska EPS 200 pro trvalé zatížení v tlaku tl 50mm	m2	-67,889	143,00	-9 708,13
	VV		66,558*-1,02				-67,889
	VV		Součet				-67,889
17	K	713191133	Montáž tepelné izolace stavebních konstrukcí - doplňky a konstrukční součásti podlah, stropů vrchem nebo střech překrytím fólií položenou volně s přeplepením spojů	m2	-67,642	33,80	-2 286,30
	VV		"difúz. fólie" -67,642				-67,642
	VV		Součet				-67,642
18	M	28329268	fólie nekontaktní nízkodifúzní propustná PE mikroperforovaná pro doplňkovou hydroizolační vrstvu třípláštových střech (reakce na oheň - třída E) 140g/m2	m2	-71,024	20,80	-1 477,30
	VV		67,642*-1,05				-71,024
	VV		Součet				-71,024
19	K	998713101	Přesun hmot pro izolace tepelné stanovený z hmotnosti přesunovaného materiálu vodorovná dopravní vzdálenost do 50 m v objektech výšky do 6 m	t	-0,439	913,00	-400,81
D		762	Konstrukce tesařské				-11 721,37
20	K	762083111	Práce společně pro tesařské konstrukce impregnace řeziva máčením proti dřevokaznému hmyzu a houbám, třída ohrožení 1 a 2 (dřevo v interiéru)	m3	-0,774	978,00	-756,97
	VV		"dle specifikaci" -0,774				-0,774
	VV		Součet				-0,774
21	K	762342214	Bednění a laťování montáž laťování střech jednoduchých sklonu do 60° při ose vzdálenosti latí přes 150 do 360 mm	m2	-81,400	54,40	-4 428,16
	VV		-(7,1+0,3)*11,0				-81,400
	VV		Součet				-81,400
22	M	60514101	řezivo jehličnaté lať 10-25cm2	m3	-0,774	6 380,00	-4 938,12
	VV		"lať 50/40" -11,0*0,05*0,04*1,1*32				-0,774
	VV		Součet				-0,774
23	K	762395000	Spojovací prostředky krovů, bednění a laťování, nadstřešních konstrukcí svory, prkna, hřebíky, pásová ocel, vruty	m3	-0,774	1 160,00	-897,84
	VV		"dle specifikaci" -0,774				-0,774
	VV		Součet				-0,774
24	K	998762101	Přesun hmot pro konstrukce tesařské stanovený z hmotnosti přesunovaného materiálu vodorovná dopravní vzdálenost do 50 m v objektech výšky do 6 m	t	-0,427	1 640,00	-700,28
	VV		-0,427				-0,427

