

**SMĚNNÁ SMLOUVA****Č.: S 185/18**

uzavřená dle ust. § 2184 a násl. zák. č. 89/2012 Sb., občanský zákoník, ve znění pozdějších předpisů dále jen („občanský zákoník“)

Smluvní strany:

**Jiří Procházka**, r.č. 64 [redacted]  
trvale bytem Dubí [redacted]  
(dále jen „**Jiří Procházka**“ ) na straně jedné

a

**Lesy České republiky, s.p.**

se sídlem Hradec Králové, Přemyslova 1106/19, Nový Hradec Králové, PSČ 500 08  
zapsán v obchodním rejstříku vedeném Krajským soudem v Hradci Králové, oddíl AXII, vložka 540  
IČO: 42196451, DIČ: CZ42196451  
zastoupený Ing. Pavlem Rusem, ředitelem Krajského ředitelství Teplice, Dr. Vrbenského 2874/1,  
Teplice, na základě Pověření ze dne 21.2.2019 uděleného Ing. Josefem Vojáčkem, generálním  
ředitelem  
(dále jen „**LČR**“) na straně druhé

uzavírají níže uvedeného dne, měsíce a roku tuto

**SMĚNNOU SMLOUVU****I.****Úvodní ustanovení**

1. Jiří Procházka prohlašuje, že je výlučným vlastníkem, a to na základě Kupní smlouvy o převodu nemovitostí ze dne 29.4.2011, následujících nemovitých věcí – pozemků:

Číslo parcely	Druh pozemku	Výměra v m <sup>2</sup>	Směňovaná výměra v m <sup>2</sup>	Katastrální území	LV	Obec
1344	ostatní plocha	3327	3327	Dubí u Teplic	2151	Dubí
1341/2	ostatní plocha	66	66	Dubí u Teplic	2151	Dubí
1347/4	ostatní plocha	60	60	Dubí u Teplic	2151	Dubí
Celkem			3453			

P.p.č. 1341/2 k.ú. Dubí u Teplic je oddělena na základě geometrického plánu č. 1302-197/2017 vyhotoveného firmou GEOS Litoměřice s.r.o., Nerudova 6, Litoměřice, dne 5.1.2018, z p.p.č. 1341 k.ú. Dubí u Teplic.

P.p.č. 1347/4 k.ú. Dubí u Teplic je oddělena na základě geometrického plánu č. 1260-21/2016 vyhotoveného firmou GEOS Litoměřice s.r.o., Nerudova 6, Litoměřice, dne 15.2.2016, z p.p.č. 1347 k.ú. Dubí u Teplic.

P.p.č. 1344, p.p.č. 1341 a p.p.č. 1347 jsou zapsány v katastru nemovitostí u Katastrálního úřadu pro Ústecký kraj, Katastrálního pracoviště Teplice, na LV č. 2151, pro obec Dubí, k. ú. Dubí u Teplic.

2. LČR prohlašují, že mají právo hospodařit k následující nemovité věci, která je ve vlastnictví České republiky:

Číslo parcely	Druh pozemku	Výměra v m <sup>2</sup>	Směňovaná výměra v m <sup>2</sup>	Katastrální území	LV	Obec
1316/7	zahrada	1553	1553	Dubí u Teplic	1894	Dubí
Celkem			1553			

P.p.č. 1316/7 k.ú. Dubí u Teplic je oddělena na základě geometrického plánu č. 1344-2502/2019 vyhotoveného firmou GEOTEP, [REDAKCE], dne 12.3.2019, z p.p.č. 1316/6 k.ú. Dubí u Teplic.

P.p.č. 1316/6 je zapsána v katastru nemovitostí u Katastrálního úřadu pro Ústecký kraj, Katastrálního pracoviště Teplice, na LV č. 1894, pro obec Dubí, k. ú. Dubí u Teplic.

## II.

Účastníci této smlouvy se dohodli, že vzájemně převádí vlastnické právo k nemovitým věcem uvedeným v článku I. odst. 1. a článku I. odst. 2. této smlouvy směnou, a to s veškerými součástmi a příslušenstvím tak, jak jsou tyto nemovité věci popsány ve znaleckém posudku č. 18-2549/2020 ze dne 17.3.2020, vypracovaném znalcem I. [REDAKCE] u a ve znaleckém posudku č. 19-2550/2020, ze dne 18.3.2020, vypracovaném znalcem [REDAKCE] takto:

- a) nemovité věci uvedené v čl. I. odst. 1. této smlouvy (včetně všech součástí a příslušenství) přijímají do vlastnictví České republiky a do svého práva hospodařit LČR,
- b) nemovité věci uvedené v čl. I. odst. 2. této smlouvy (včetně všech součástí a příslušenství) přijímá do svého výlučného vlastnictví Jiří Procházka.

## III.

1. Hodnota nemovitých věcí uvedených v čl. I. odst. 1. této smlouvy je stanovena dohodou a činí částku ve výši 649 070,- Kč (slovy: Šestsetčtyřicetdevěttisícšedesátkorunčeských).
2. Hodnota nemovitých věcí uvedených v čl. I. odst. 2. této smlouvy je stanovena dohodou a činí částku ve výši 634 990,- Kč (slovy: Šestsetřicetčtyřicetdevěťsetdevadesátkorunčeských).
3. Rozdíl hodnot uvedených v odst. 1. a odst. 2. tohoto článku činí 14 080,- Kč. LČR se zavazují tento rozdíl zaplatit Jiřímu Procházce, a to do 30ti dnů ode dne, kdy bude LČR předložen výpis z příslušného LV, kde bude jako výlučný vlastník nemovitých věcí dle čl. I. odst. 1. této smlouvy zapsána Česká republika s právem hospodařit pro LČR a tyto nemovité věci nebudou zatíženy žádnými omezeními. Za den úhrady se považuje den, kdy byla částka odpovídající rozdílu cen odepsána z účtu LČR ve prospěch účtu 170043361/0300

## IV.

1. Účastníci této smlouvy prohlašují, že ke dni jejího oboustranného podpisu nejsou směňované nemovité věci včetně součástí a příslušenství poskytnuty do užívání třetím osobám, že ke dni oboustranného podpisu této směnné smlouvy neuzavřeli smlouvu o převodu vlastnického práva týkajícího se směňovaných nemovitých věcí s jinými osobami a že v právu nakládat se

směňovanými nemovitými věcmi není žádný z nich pro potřeby uzavření této smlouvy nikterak omezen.

2. Účastníci této smlouvy dále prohlašují, že na směňovaných nemovitých věcech nevážnou ke dni oboustranného podpisu této smlouvy žádná zástavní práva, věcná břemena, právo stavby či jiná omezení, a dále že jim nejsou známy žádné právní vady směňovaných nemovitých věcí.
3. Účastníci prohlašují, že byli vzájemně seznámeni se stavem směňovaných nemovitých věcí a tento je jim dobře znám, což stvrzují níže svým podpisem.

#### V.

##### **Vklad do katastru nemovitostí, poplatky**

1. Po převodu vlastnického práva k nemovitým věcem uvedeným v čl. I. odst. 1. této smlouvy na základě této smlouvy se vlastníkem těchto nemovitých věcí stane Česká republika s právem hospodařit pro LČR. Stejně tak se vlastníkem nemovitých věcí dle čl. I. odst. 2. této smlouvy stane Jiří Procházka.
2. Návrh na vklad vlastnického práva - práva hospodařit k nemovitým věcem dle čl. I. odst. 1. této smlouvy, stejně jako k nemovitým věcem dle čl. I. odst. 2. této smlouvy, do katastru nemovitostí, podají pouze LČR.
3. Poplatek spojený s návrhem na vklad vlastnického práva do katastru nemovitostí jde z jedné poloviny k tíži každé ze smluvních stran.
4. Náklady spojené s vyhotovením znaleckého posudku jdou z jedné poloviny k tíži každé ze smluvních stran.
5. Daň z nabytí nemovitých věcí bude uhrazena příslušnému finančnímu úřadu v souladu s platnými a účinnými právními předpisy.

#### VI.

##### **Odstoupení od smlouvy**

1. Kterákoliv ze smluvních stran má právo odstoupit od této směnné smlouvy,
  - a) pokud vklad vlastnického práva k předmětu směny nebo dalších práv dle této smlouvy nebude v termínu do 12ti měsíců ode dne podání návrhu na vklad vlastnického práva na místně příslušný katastrální úřad a pracoviště zapsán,
  - b) v případě poskytnutí nepravdivých informací druhou smluvní stranou nebo pokud se ukáží prohlášení druhé smluvní strany v této smlouvě jako nepravdivá,
  - c) v případě, že prodlení s uhrazením rozdílové ceny ve smyslu čl. III. bude delší než 30 dnů.
2. Odstoupení oprávněné smluvní strany od této směnné smlouvy je účinné okamžikem doručení písemného oznámení o odstoupení povinné smluvní straně. Odstoupením od této směnné smlouvy se tato směnná smlouva ruší od počátku.
3. V případě odstoupení od této směnné smlouvy v souladu s touto směnnou smlouvou se obě smluvní strany zavazují potvrdit svým podpisem návrh na zpětvzetí návrhu na vklad vlastnického práva na místně příslušný katastrální úřad a pracoviště, a to nejpozději do 5 (pěti) pracovních dnů po doručení odstoupení od této směnné smlouvy a po doručení písemné žádosti s návrhem zpětvzetí.

#### VII.

##### **Doložky platnosti**

1. Pro platnost této smlouvy je v souladu se Statutem LČR, zákonem o státním podniku, zákonem o lesích, nutný souhlas Ministerstva zemědělství ČR, které rovněž vykonává jménem státu funkci

zakladatele LČR (dále jen „Zakladatel“) ve smyslu ustanovení § 17 odst. 2 zákona č. 77/1997 Sb., o státním podniku, ve znění pozdějších předpisů.

2. Zakladatel udělil předchozí souhlas s nakládáním s určeným majetkem ve smyslu ustanovení § 17 odst. 2 zákona č. 77/1997 Sb., o státním podniku, ve znění pozdějších předpisů, pod č.j.: 47675/2017-MZE-13221 ze dne 1. 9. 2017, v odstavci 6.5.7 Statutu LČR.

## VIII.

### Criminal compliance doložka

1. Smluvní strany níže svým podpisem stvrzují, že v průběhu vyjednávání o této smlouvě vždy jednaly a postupovaly čestně a transparentně a současně se zavazují, že takto budou jednat i při plnění této smlouvy a veškerých činnostech s ní souvisejících.
2. Smluvní strany se dále zavazují vždy jednat tak a přijmout taková opatření, aby nedošlo ke vzniku důvodného podezření na spáchání trestného činu či k samotnému jeho spáchání (včetně formy účastenství), v důsledku tedy jednat tak, aby kterékoli ze smluvních stran nemohla být přičtena odpovědnost podle zákona č. 418/2011 Sb., o trestní odpovědnosti právnických osob a řízení proti nim, nebo nevznikla trestní odpovědnost fyzických osob (včetně zaměstnanců) podle trestního zákoníku, případně aby nebylo zahájeno trestní stíhání proti jakékoliv ze smluvních stran včetně jejich zaměstnanců podle platných právních předpisů.
3. LČR za tímto účelem vytvořily tzv. Criminal compliance program Lesů České republiky, s.p. (viz [www.lesycr.cz](http://www.lesycr.cz)), (dále jen „CCP LČR“), a v jeho rámci přijaly závazek dodržovat zejména Kodex CCP LČR, Protikorupční program LČR a Etický kodex zaměstnanců LČR, a to včetně všech příloh, čímž se LČR vymezují proti jakémukoli protiprávnímu a neetickému jednání a nastavují postupy k prevenci a odhalování takového jednání. Za účelem naplnění tohoto článku, tj. za účelem nastavení funkčních a efektivních prevenčních procesů při plnění této smlouvy nebo v souvislosti s ním, lze obsah těchto dokumentů poskytnout na žádost druhé smluvní straně, která je rovněž může přijmout za své, a to v plném jejich znění.

## IX.

### Závěrečná ustanovení

1. Obě smluvní strany jsou oprávněny a v případech stanovených zákonem i povinny uveřejnit smlouvu a její dodatky včetně metadat v rozsahu a způsobem dle zákona č. 340/2015 Sb., o zvláštních podmínkách účinnosti některých smluv, uveřejňování těchto smluv a o registru smluv (zákon o registru smluv), v účinném znění. Obě smluvní strany jsou s uveřejněním smlouvy a jejich dodatků včetně metadat srozuměny.
2. Jiří Procházka výslovně prohlašuje, že souhlasí s tím, aby LČR ve smyslu příslušných ustanovení zákona č. 101/2000 Sb., o ochraně osobních údajů, ve znění pozdějších předpisů, shromáždil a zpracoval o Jiřím Procházkovi údaje, zejména jméno, příjmení, rodné číslo a bydliště, a to za účelem jejich eventuelního použití při realizaci práv a povinností Jiřího Procházky a LČR v souvislosti s touto smlouvou. K jiným účelům nesmí být těchto údajů použito.
3. Pokud není v této smlouvě ujednáno jinak, řídí se vztahy mezi smluvními stranami příslušnými obecně platnými právními předpisy, zejména občanským zákoníkem, ve znění pozdějších předpisů.
4. V případě změny identifikačních údajů smluvních stran se tyto zavazují vzájemně se o této skutečnosti bez zbytečného odkladu písemně informovat.
5. Tuto smlouvu lze měnit a doplňovat pouze písemnými vzestupně číslovanými dodatky podepsanými oběma smluvními stranami.

6. V případě, že příslušný katastrální úřad neprovede zápis do KN dle této smlouvy, zavazují se smluvní strany k poskytnutí vzájemné součinnosti a podání nového návrhu na vklad do KN bez zbytečného odkladu.
7. V případě, že by některé ustanovení této smlouvy bylo neplatné nebo neúčinné, není tím dotčena platnost nebo účinnost ostatních ustanovení smlouvy. V takovém případě se smluvní strany zavazují na nahrazení ustanovení zněním novým tak, aby se nové ustanovení co nejvíce přiblížilo předmětu a účelu ustanovení původního.
8. Tato smlouva nabývá platnosti dnem podpisu oběma smluvními stranami, účinnosti dnem uveřejnění v registru smluv dle zákona č. 340/2015 Sb.
9. Tato smlouva je vyhotovena v počtu tří stejnopisů, z nichž po jednom vyhotovení obdrží každá ze smluvních stran a jedno vyhotovení bude použito pro provedení vkladu do katastru nemovitostí.
10. Smluvní strany prohlašují, že si tuto smlouvu přečetly a na důkaz správnosti a souhlasu připojují prosty omylu své vlastnoruční podpisy.

Příloha: GP č. 1302-197/2017  
GP č. 1260-21/2016  
GP č. 1344-2502/2019

Jiří Procházka

LČR

V DUBÍ dne 26. 10. 2020

V Teplicích dne 09 - 11 - 2020



Jiří Procházka

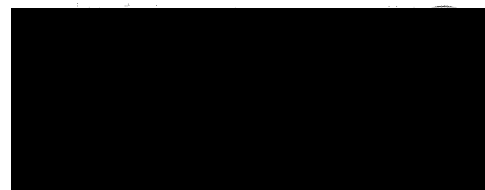

Lesy České republiky, s.p.  
Ing. Pavel Rus  
ředitel krajského ředitelství

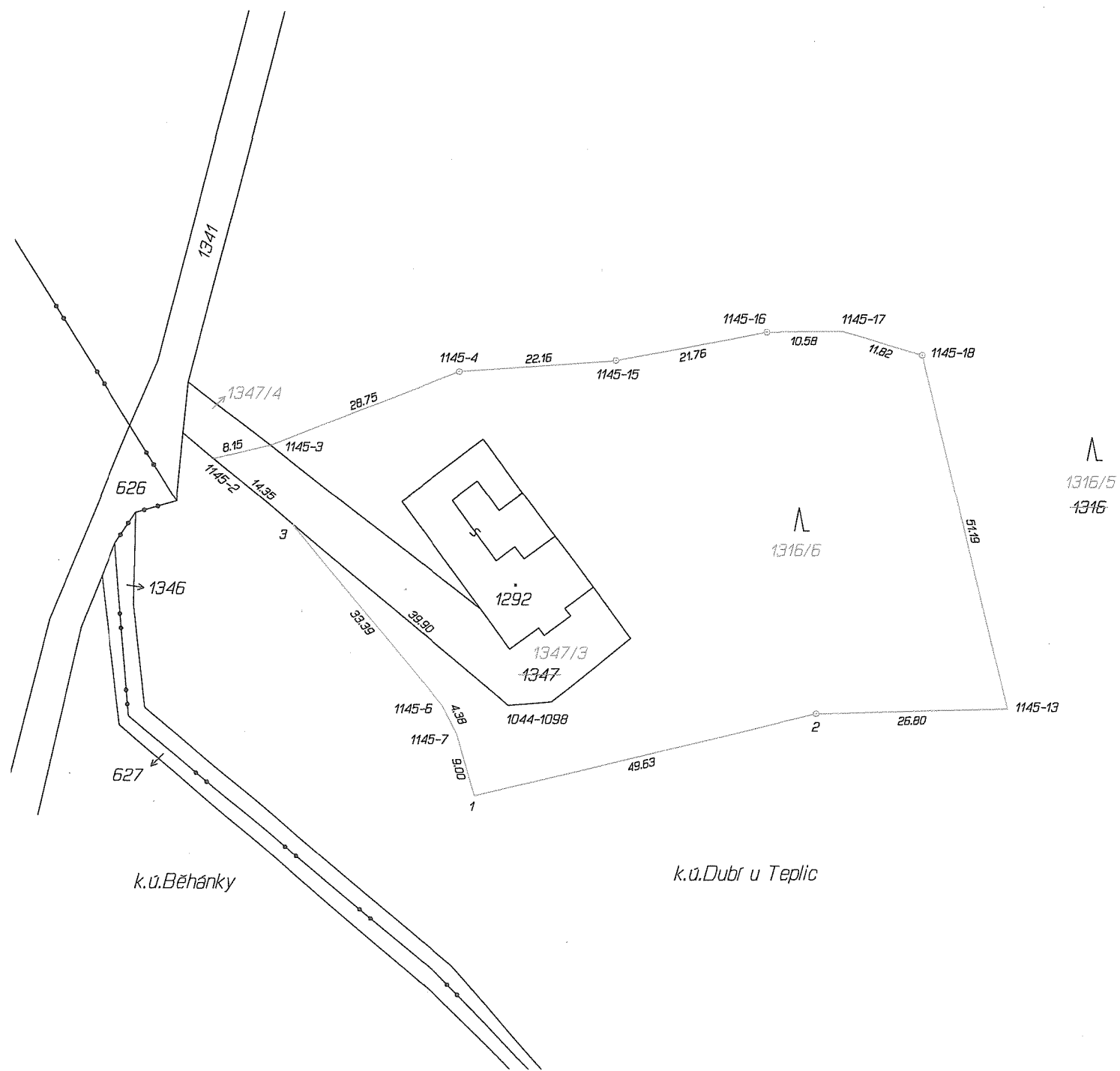

VÝKAZ DOSAVADNÍHO A NOVÉHO STAVU ÚDAJŮ KATASTRU NEMOVITOSTÍ																	
Dosavadní stav				Nový stav													
Označení pozemku parc. číslem	Výměra parcely		Druh pozemku Způsob využití	Označení pozemku parc. číslem	Výměra parcely		Druh pozemku Způsob využití	Typ stavby Způsob využití	Zpús. určení výměr	Porovnání se stavem evidence právních vztahů							
	ha	m <sup>2</sup>			ha	m <sup>2</sup>				Díl přechází z pozemku označeného v katastru nemovitostí	dřívější poz. evidenci	Číslo listu vlastnictví	Výměra dílu		Označení dílu		
												ha	m <sup>2</sup>				
1316	117	07	33	lesní poz	1316/5	116	68	83	lesní poz		0	1316		1894	116	68	83
					1316/6		38	50	lesní poz		0	1316		1894		38	50
1347		5	33	ostat.pl. ostat.kom.	1347/3		4	73	ostat.pl. ostat.kom.		0	1347		2151		4	73
					1347/4			60	ostat.pl. ostat.kom.		0	1347		2151			60
	117	12	66			117	12	66									

Seznam souřadnic (S-JTSK)  
Číslo bodu Souřadnice pro zápis do KN  
Y X Kód kv. Poznámka

k.ú. Dubí u Teplic (633381)							
Číslo bodu	Y	X	Kód kv.	Poznámka			
1044-1098	777407.35	970750.50	8	kolík			
1145-2	777449.16	970716.00	8	kolík			
1145-3	777441.27	970714.09	8	kolík			
1145-4	777414.53	970703.64	3	plastový mezník			
1145-6	777416.59	970750.66	3	sl.plotu			
1145-7	777414.61	970754.52	3	sl.plotu			
1145-13	777337.06	970750.79	3	sl.plotu			
1145-15	777392.39	970701.98	3	plastový mezník			
1145-16	777371.06	970697.92	3	plastový mezník			
1145-17	777360.46	970697.79	3	sl.plotu			
1145-18	777349.17	970701.12	3	plastový mezník			
1	777412.03	970763.20	3	sl.plotu			
2	777363.86	970751.57	3	plastový mezník			
3	777438.07	970725.15	8	kolík			

GEOMETRICKÝ PLÁN pro rozdělení pozemku	Geometrický plán ověřil úředně oprávněný zeměměřický inženýr:		Stejnopis ověřil úředně oprávněný zeměměřický inženýr:	
	Jméno, příjmení:		Jméno, příjmení:	
	Číslo položky seznamu úředně oprávněných zeměměřických inženýrů:	1971/2000	Číslo položky seznamu úředně oprávněných zeměměřických inženýrů:	1971/2000
	Dne: 15. února 2016	Číslo: 23/2016	Dne: 29. února 2016	Číslo: 25/2016
Náležitosti a přesnosti odpovídá právním předpisům.		Tento stejnopis odpovídá geometrickému plánu v elektronické podobě uloženém v dokumentaci katastrálního úřadu.		
Vyhotovitel: GEOS, geodetické služby s.r.o. Nerudova 6 412 01 Litoměřice	Katastrální úřad souhlasí s očíslováním parcel.		Ověření stejnopisu geometrického plánu v listinné podobě.	
Číslo plánu: 1260-21/2016	KÚ pro Ústecký kraj KP Teplice PGP-136/2016-509 2016.02.29 11:33:13 CET			
Okres: Teplice				
Obec: Dubí				
Kat. území: Dubí u Teplic				
Mapový list: Teplice 0-5/13				
Dosavadním vlastníkům pozemků byla poskytnuta možnost seznámit se v terénu s průběhem navrhovaných nových hranic, které byly označeny předepsaným způsobem.				

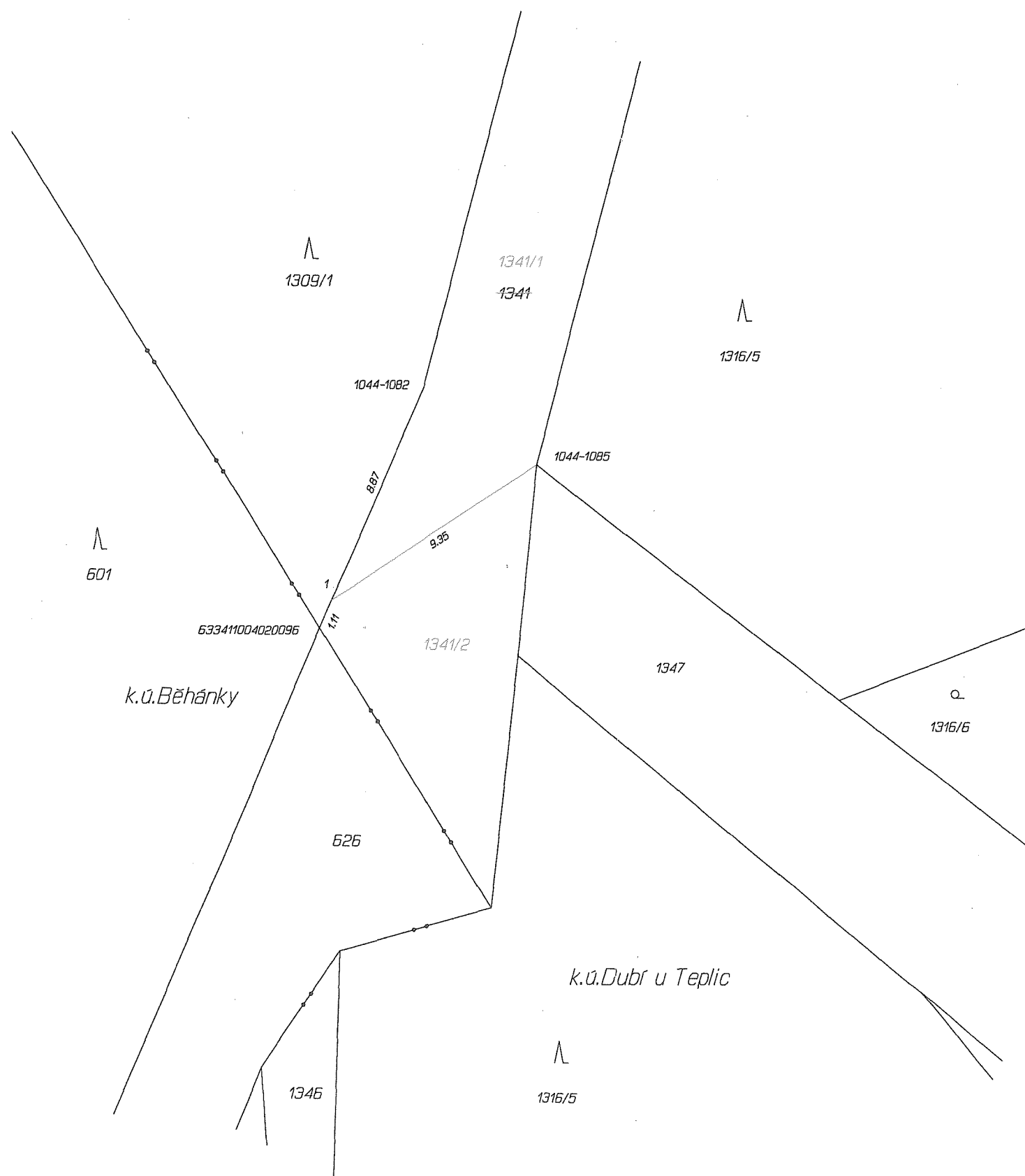

VÝKAZ DOSAVADNÍHO A NOVÉHO STAVU ÚDAJŮ KATASTRU NEMOVITOSTÍ														
Dosavadní stav				Nový stav										
Označení pozemku parc. číslem	Výměra parcely		Druh pozemku Způsob využití	Označení pozemku parc. číslem	Výměra parcely		Druh pozemku Způsob využití	Typ stavby Způsob využití	Zpús. určení výměr	Porovnání se stavem evidence právních vztahů				
	ha	m <sup>2</sup>			ha	m <sup>2</sup>				Díl přechází z pozemku označeného v katastru nemovitostí	dřívější poz. evidenci	Číslo listu vlastnictví	Výměra dílu	
1341	1	19	ostat. pl. ostat.komunikace	1341/1	1	18	46		0	1341	2151	1	18	46
				1341/2			66			1341	2151			66
	1	19			1	19	12							

Seznam souřadnic (S-JTSK)  
 Číslo bodu Souřadnice pro zápis do KN  
 Y X Kód kv.

k.ú. Dubí u Teplic (633381)			
1044-1082	777457.07	970702.28	8
1044-1085	777452.80	970705.24	8
1	777460.56	970710.39	8
k.ú. Běhánky (633411)			
402-96	777461.00	970711.42	8

GEOMETRICKÝ PLÁN pro rozdělení pozemku	Geometrický plán ověřil úředně oprávněný zeměměřický inženýr:	Stejnopis ověřil úředně oprávněný zeměměřický inženýr:
	Jméno, příjmení: [redacted]	Jméno, příjmení: [redacted]
	Číslo položky seznamu úředně oprávněných zeměměřických inženýrů: 1971/2000	Číslo položky seznamu úředně oprávněných zeměměřických inženýrů: 1971/2000
	Dne: 5. ledna 2018 Číslo: 330/2017	Dne: 10. ledna 2018 Číslo: 6/2018
Náležitostmi a přesností odpovídá právním předpisům.	Tento stejnopis odpovídá geometrickému plánu v elektronické podobě uloženém v dokumentaci katastrálního úřadu.	
Vyhotovitel: GEOS Litoměřice s.r.o. Nerudova 6 412 01 Litoměřice [redacted]	Katastrální úřad souhlasí s očišlováním parcel.	
Číslo plánu: 1302-197/2017	KÚ pro Ústecký kraj KP Teplice [redacted] PGP-14/2018-509 2018.01.10 11:09:42 CET	
Okres: Teplice		
Obec: Dubí		
Kat. území: Dubí u Teplic		
Mapový list: Teplice 0-5/13	Ověření stejnopisu geometrického plánu v listinné podobě.	
Dosavadním vlastníkům pozemků byla poskytnuta možnost seznámit se v terénu s průběhem navrhovaných nových hranic, které byly označeny předepsaným způsobem: kolíky	[redacted]	

## VÝKAZ DOSAVADNÍHO A NOVÉHO STAVU ÚDAJŮ KATASTRU NEMOVITOSTÍ

Dosavadní stav				Nový stav											
Označení pozemku parc. číslem	Výměra parcely		Druh pozemku	Označení pozemku parc. číslem	Výměra parcely		Druh pozemku	Typ stavby	Způsob určení výměr	Porovnání se stavem evidence právních vztahů					
	ha	m <sup>2</sup>	Způsob využití		ha	m <sup>2</sup>	Způsob využití	Způsob využití		Díl přechází z pozemku označeného v katastru nemovitosti	drívější poz. evid.	Číslo listu vlastnictví	Výměra dílu		Ozn. dílu
										ha	m <sup>2</sup>	ha	m <sup>2</sup>		
1316/6	38	50	zahrada	1316/6	22	97	zahrada		2						
				1316/7	15	53	zahrada		0	1316/6		1894	15	53	
	38	50			38	50									

### Výkaz údajů o bonitovaných půdně ekologických jednotkách (BPEJ) k parcelám nového stavu

Parcelní číslo podle katastru nemovitostí		Parcelní číslo podle zjednodušené evidence		kód BPEJ	výměra		BPEJ na díly parcely	Parcelní číslo podle katastru nemovitostí		Parcelní číslo podle zjednodušené evidence		kód BPEJ	výměra		BPEJ na díly parcely
ha	m <sup>2</sup>	ha	m <sup>2</sup>		ha	m <sup>2</sup>		ha	m <sup>2</sup>	ha	m <sup>2</sup>				
1316/6				23716	10	59		1316/7				23716	13	34	
				24068	12	38						24068	2	19	

<b>GEOMETRICKÝ PLÁN</b> pro <p style="text-align: center;"><i>rozdělení pozemku</i></p>	<b>Geometrický plán ověřil úředně oprávněný zeměměřický inženýr:</b> Jméno, příjmení: <span style="background-color: black; color: black;">[REDACTED]</span>	<b>Stejnopis ověřil úředně oprávněný zeměměřický inženýr:</b> Jméno, příjmení: <span style="background-color: black; color: black;">[REDACTED]</span>
	Číslo položky seznamu úředně oprávněných zeměměřických inženýrů: <span style="float: right;">2195/03</span>	Číslo položky seznamu úředně oprávněných zeměměřických inženýrů: <span style="float: right;">2195/03</span>
	Dne: <span style="float: right;">12.03.2019</span> Číslo: <span style="float: right;">125/2019</span>	Dne: <span style="float: right;">14.03.2019</span> Číslo: <span style="float: right;">155/2019</span>
	Náležitostmi a přesností odpovídá právním předpisům.	Tento stejnopis odpovídá geometrickému plánu v elektronické podobě uloženému v dokumentaci katastrálního úřadu.
Vyhovitel: <b>GEOTEP</b> <span style="background-color: black; color: black;">[REDACTED]</span> Ruská 1051/6, Teplice Číslo plánu: 1344-2502/2019 Okres: Teplice Obec: Dubí Kat. území: Dubí u Teplic Mapový list: Teplice 0-5/13 Dosavadním vlastníkům byla poskytnuta možnost seznámit se v terénu s průběhem navrhovaných nových hranic, které byly označeny předepsaným způsobem: <p style="text-align: center;"><i>viz seznam souřadnic</i></p>	Katastrální úřad souhlasí s očíslováním parcel.  KÚ pro Ústecký kraj KP Teplice <span style="background-color: black; color: black;">[REDACTED]</span> PGP-340/2019-509 2019.03.14 08:55:34 CET	
	Ověření stejnopisu geometrického plánu v listinné podobě.  <div style="background-color: black; width: 100%; height: 100px; margin-top: 10px;"></div>	

1316/5

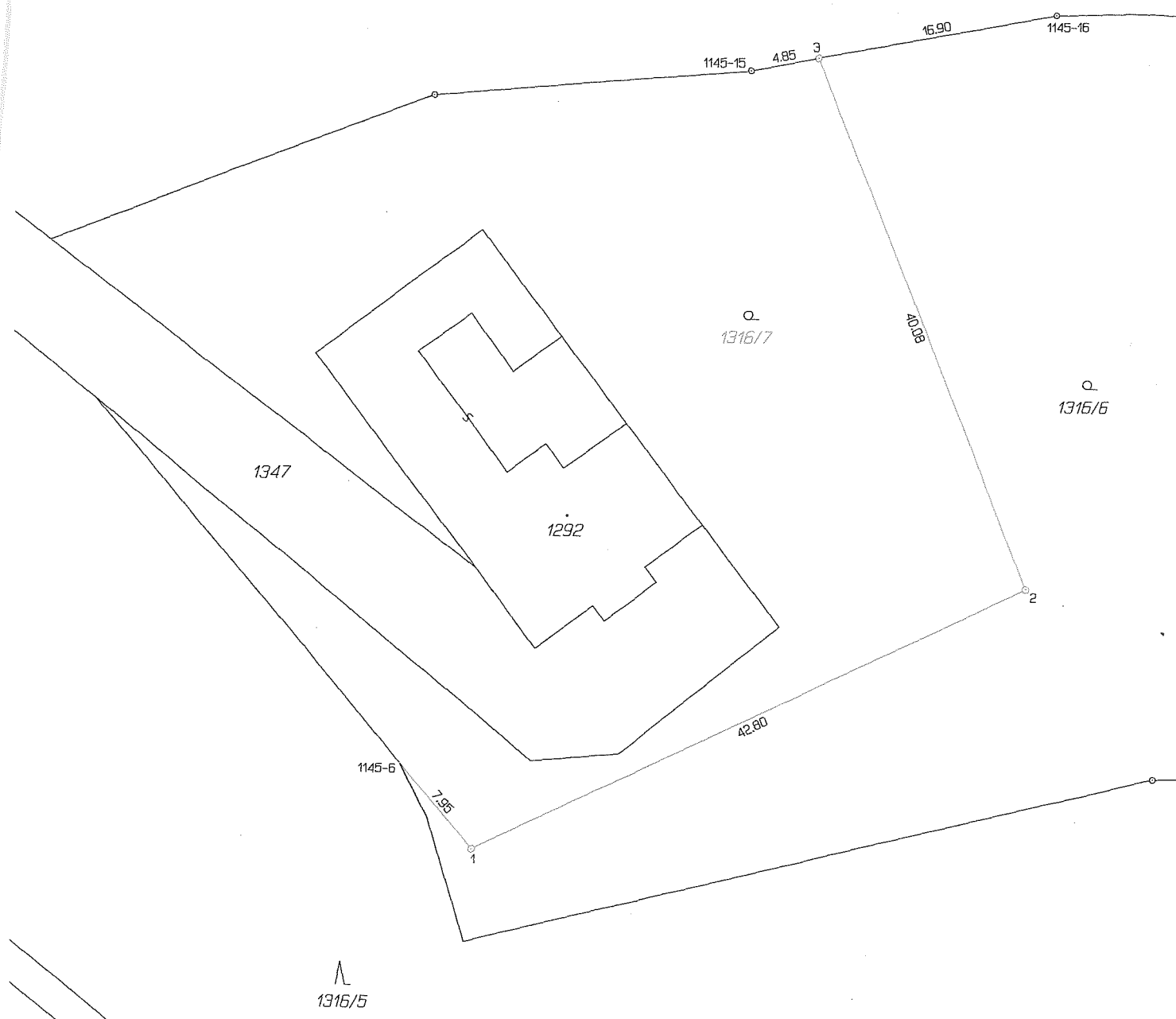

Seznam souřadnic (S-JTSK)  
 Číslo bodu Souřadnice pro zápis do KN  
 Y X Kod kv. Poznámka

Číslo bodu	Y	X	Kod kv.	Poznámka
k.ú. Dubř u Teplic (633381)				
1145-6	777416.59	970750.66	3	sloupek plotu
1145-15	777392.39	970701.98	3	hraniční plastový znak
1145-16	777371.06	970697.92	3	hraniční plastový znak
1	777411.49	970756.72	3	hraniční plastový znak
2	777372.88	970738.31	3	hraniční plastový znak
3	777387.64	970701.08	3	hraniční plastový znak