

**KUPNÍ SMLOUVA**

Č. j.: KRPL-80282-8/ČJ-2020-1800AO-MP



uzavřená v souladu s § 2079 a násl. zákona č. 89/2012 Sb., občanského zákoníku, ve znění pozdějších předpisů (dále jen „občanský zákoník“)  
(dále jen „smlouva“)

**I.****Smluvní strany**

**Kupující:** Česká republika - Krajské ředitelství policie Libereckého kraje  
**Sídlo:** Náměstí Dr. E. Beneše 584/24, PSČ 460 32, Liberec I – Staré Město  
**IČ:** 72050501  
**DIČ:** CZ72050501  
**Zastoupená:** Bc. Jiřím Pavlů, vedoucím automobilního oddělení, odboru správy majetku  
**Bankovní spojení:** ČNB pobočka Ústí nad Labem  
**Číslo účtu:** 84548881/0710  
**Telefon:** +420 974 461 244  
**E-mail:** [krpl.osm.ao@pcr.cz](mailto:krpl.osm.ao@pcr.cz)

(dále jen „kupující“)

a

**Prodávající:** CENTRUM PŘÍVĚSŮ s.r.o.  
**Sídlo:** Kokořínská 1623/100, 276 01 Mělník  
**IČ:** 075 13 836  
**DIČ:** CZ07513836  
**Zapsaná:** u Městského soudu v Praze, spisová značka C 302248  
**Zastoupená:**   
**Bankovní spojení:** Komerční banka  
**Číslo účtu:** 115-8058500207/0100  
**Kontaktní osoba:**   
**Telefon/fax:**   
**E-mail:** 

(dále jen „prodávající“)

## II. Předmět smlouvy

1. Touto smlouvou se prodávající zavazuje dodat za podmínek v ní sjednaných kupujícímu zboží, uvedené v článku III. této smlouvy.
2. Kupující zboží převezme a zaplatí za něj sjednanou kupní cenu způsobem a v termínu stanoveném touto smlouvou.
3. Podkladem pro uzavření této smlouvy je nabídka prodávajícího, která byla na základě zadávacího řízení vybrána jako nejvýhodnější.

## III. Zboží

1. Zbožím se rozumí **přípojné vozidlo pro přepravu služebních psů** v počtu 1 ks.
2. Technická specifikace zboží je uvedena v příloze č. 1 této smlouvy.
3. Proávající se zavazuje dodat zboží z produkce roku 2020 s tím, že kupující bude jeho prvním uživatelem.
4. Proávající spolu se zbožím dodá veškerou dokumentaci ke zboží včetně návodu k obsluze v českém jazyce.

## IV. Doba a místo plnění

1. Proávající dodá zboží kupujícímu do místa plnění **nejpozději do 30. 11. 2020**.
2. Místem plnění je: **Centrum přívěsů Mělník, Kokořínská 1623, 276 01 Mělník**.
3. Zboží bude dodáno okamžikem jeho převzetí kupujícím na základě potvrzeného dodacího listu v místě plnění po praktickém ověření jeho funkčnosti. K podpisu dodacího listu za kupujícího je oprávněn pracovník uvedený v čl. XII. odst. 2 této smlouvy.
4. Kupující nabývá vlastnického práva ke zboží okamžikem jeho převzetí od prodávajícího na základě potvrzeného dodacího listu. Tímto okamžikem přechází na kupujícího též nebezpečí škody na zboží.
5. Kupující je oprávněn odmítnout převzetí zboží, pokud nebude dodáno řádně v souladu s touto smlouvou a v obvyklé jakosti (vady zjevné), přičemž v takovém případě pracovník kupujícího určený k převzetí zboží uvede důvody odmítnutí převzetí v dodacím listu. V případě dodání zboží se zjevnými vadami třetí osobou (spedice, smluvní přepravce) je kupující oprávněn vrátit zboží prodávajícímu do 5 dnů od převzetí. Veškeré náklady spojené s vrácením vadného zboží kupujícím prodávajícímu a dodáním náhradního zboží nese prodávající. Termín dodání náhradního bezvadného zboží je 5 kalendářních dnů ode dne, kdy kupující odmítl převzít zboží, či jej vrátil. Vady skryté, zjištěné během záruční doby, je kupující povinen reklamovat u prodávajícího písemně (poštovní styk, elektronicky) a bez zbytečného odkladu, přičemž dále platí ustanovení čl. VII. odst. 4 této smlouvy.

## V. Kupní cena

1. Kupní cena byla stanovena na základě nabídkové ceny, kterou prodávající předložil ve své nabídce na veřejnou zakázku a kterou stanovil na základě technické specifikace zboží (příloha č. 1 této smlouvy).

Celkem v Kč bez DPH	107.438,-
Sazba DPH 21%	
Celkem částka DPH	22.562,-
Celkem v Kč včetně DPH	130.000,-

Slovy: Jednostořicetisíkorunčeských.

2. Kupní cena zahrnuje veškeré náklady prodávajícího nezbytné k realizaci dodávky.
3. Proávající se seznámil se všemi okolnostmi a podmínkami, které mohou mít jakýkoliv vliv na kupní cenu mimo okolností, které nebyly předvídatelné v době uzavření této smlouvy.
4. Kupní cena je cenou nejvýše přípustnou, kterou nelze překročit. V případě změny daňových předpisů, které mají vliv na kupní cenu, bude dodávka provedená od účinnosti změny daňových předpisů vyčíslena se změněnou sazbou.

## VI. Platební podmínky

1. Proávající je oprávněn vystavit fakturu kupujícímu na základě potvrzeného dodacího listu.
2. Proávající se zavazuje doručit fakturu kupujícímu do 14 dnů po dodání zboží, přičemž její přílohou bude kopie potvrzeného dodacího listu. Faktura bude dále obsahovat číslo jednacím smlouvy a všechny údaje uvedené v § 29 zákona č. 235/2004 Sb., o dani z přidané hodnoty, ve znění pozdějších předpisů, a údaje uvedené v § 435 občanského zákoníku, ve znění pozdějších předpisů.
3. Faktura je splatná do 30 kalendářních dnů ode dne jejího doručení kupujícímu. Proávající doručí fakturu kupujícímu na adresu:  
**Krajské ředitelství policie Libereckého kraje, OSM-AO,  
Náměstí Dr. E. Beneše 584/24, 460 32 Liberec 1-Staré Město**
4. Kupující je oprávněn do data splatnosti vrátit fakturu, která neobsahuje požadované náležitosti, není doložena kopie potvrzeného dodacího listu, která obsahuje jiné cenové údaje nebo jiný druh zboží než dohodnuté ve smlouvě s tím, že doba splatnosti nové (opravené) faktury začíná znovu běžet ode dne jejího doručení kupujícímu. Konkrétní důvody je kupující povinen uvést zároveň s vrácením faktury.
5. Pokud kupující uplatní právní nárok na odstranění vady zboží ve lhůtě splatnosti faktury, není kupující povinen až do odstranění vady zboží uhradit cenu zboží. Okamžikem předání zboží po odstranění vady kupujícímu začne běžet nová lhůta splatnosti faktury v délce 30 kalendářních dnů.
6. Faktura je považována za uhrazenou okamžikem odepsání příslušné částky z bankovního účtu kupujícího ve prospěch bankovního účtu prodávajícího.
7. Zálohovou platbu kupující neposkytuje.

## **VII. Záruční podmínky**

1. Prodávající na dodané zboží poskytuje záruku za jakost v délce minimálně 24 měsíců.
2. Poskytne-li prodávající záruční dobu delší než 24 měsíců, uvede ji v dodacím listu ke zboží. Nebude-li v dodacím listu uvedena delší záruční doba, platí, že záruční doba je 24 měsíců.
3. Běh záruční doby začíná dnem převzetí zboží kupujícím. Záruční doba neběží po dobu, po kterou kupující nemůže užívat zboží pro jeho vady, za které odpovídá prodávající.
4. Prodávající se zavazuje vyřídit případnou reklamaci zboží bez zbytečného odkladu, nejpozději však do 30 dnů ode dne uplatnění reklamace kupujícím (faxem, e-mailem).

## **VIII. Sankce**

1. Kupující je oprávněn požadovat na prodávajícím smluvní pokutu za nedodržení termínu dodání zboží dle čl. IV. odst. 1 této smlouvy ve výši 200,- Kč za každý i započatý den prodlení. Výše sankce není omezena.
2. Prodávající je oprávněn požadovat na kupujícím úrok z prodlení za nedodržení termínu splatnosti faktury dle čl. VI. odst. 3 této smlouvy ve výši 0,05% z oprávněně fakturované částky s DPH za každý i započatý den prodlení. Výše sankce není omezena.
3. Kupující je oprávněn požadovat na prodávajícím smluvní pokutu za nedodržení lhůty pro dodání náhradního bezvadného zboží podle čl. IV. odst. 5 a za nedodržení lhůty pro vyřízení reklamace dle čl. VII. odst. 4 této smlouvy ve výši 200,- Kč za každý i započatý den prodlení. Výše sankce není omezena.
4. Úrok z prodlení a smluvní pokuta jsou splatné do 30 kalendářních dnů ode dne, kdy byla povinné straně doručena písemná výzva k jejich zaplacení ze strany oprávněné strany, a to na bankovní účet oprávněné strany uvedený v písemné výzvě.
5. Zaplacením smluvní pokuty či úroku z prodlení není dotčeno právo oprávněné smluvní strany na náhradu škody v plné výši.

## **IX. Povinnost nahradit škodu**

1. Prodávající je povinen nahradit škodu způsobenou vadným plněním této smlouvy v rozsahu stanoveném českým právním řádem.

## **X. Odstoupení od smlouvy**

1. Za podstatné porušení této smlouvy prodávajícím, které zakládá právo kupujícího na odstoupení od této smlouvy, se považuje zejména:
  - a) prodlení prodávajícího s dodáním zboží o více než 5 dnů;
  - b) nedodání náhradního bezvadného zboží ve lhůtě stanovené v čl. IV. odst. 5;
  - c) nesplnění kvantitativních a kvalitativních požadavků kupujícího, vztahující se ke zboží;
  - d) opakované, nezdůvodněné nereagování prodávajícího na výzvy kupujícího;

2. Kupující je dále oprávněn od této smlouvy odstoupit v případě, že:
  - a) vůči majetku prodávajícího probíhá insolvenční řízení, v němž bylo vydáno rozhodnutí o způsobu řešení úpadku, pokud to právní předpisy umožňují;
  - b) insolvenční návrh na prodávajícího byl zamítnut proto, že majetek prodávajícího nepostačuje k úhradě nákladů insolvenčního řízení;
  - c) prodávající vstoupí do likvidace.
3. Prodávající je oprávněn od smlouvy odstoupit v případě, že kupující bude v prodlení s úhradou svých peněžitých závazků vyplývajících z této smlouvy po dobu delší než 15 dnů.
4. Účinky každého odstoupení od smlouvy nastávají okamžikem doručení písemného projevu vůle odstoupit od této smlouvy druhé smluvní straně. Odstoupení od smlouvy se nedotýká zejména nároku na náhradu škody a smluvní pokuty.

## **XI. Řešení sporů**

1. Veškeré spory mezi smluvními stranami budou řešeny nejprve smírně, nebude-li smírného řešení dosaženo, budou spory řešeny v soudním řízení před soudy ČR.

## **XII. Ostatní ujednání**

1. Veškerá komunikace mezi smluvními stranami bude probíhat prostřednictvím osob oprávněných jednat jménem smluvních stran, kontaktních osob, popř. určených pracovníků.
2. Kontaktní osoba kupujícího a pracovník určený pro převzetí zboží je:  
Bc. Jiří Pavlů, vedoucí automobilního oddělení,  
tel.: 974 461 244
3. Kontaktní osoba prodávajícího:



## **XIII. Závěrečná ustanovení**

1. Tato smlouva nabývá platnosti dnem jejího podpisu oběma smluvními stranami a účinnosti dnem jejího uveřejnění v registru smluv dle zákona č. 340/2015 Sb., o zvláštních podmínkách účinnosti některých smluv, uveřejňování těchto smluv a o registru smluv. Tuto smlouvu zašle správci registru smluv k uveřejnění prostřednictvím registru smluv kupující.
2. Smluvní strany prohlašují, že žádné ustanovení této smlouvy nepodléhá obchodnímu tajemství ani není jinak chráněné právními předpisy z hlediska důvěrnosti. Znění smlouvy lze v plném rozsahu zveřejnit (vyjma osobních údajů, které zveřejnit nelze).
3. Obě smluvní strany prohlašují, že smlouva nebyla uzavřena v tísni, ani za jednostranně nevýhodných podmínek a na důkaz toho připojují své elektronické podpisy.
4. Tato smlouva může být měněna nebo doplňována jen písemnými, očíslovanými dodatky odsouhlasenými oprávněnými zástupci obou smluvních stran, které se stanou nedílnou součástí této smlouvy.

5. Z důvodu právní jistoty smluvní strany prohlašují, že jejich závazkový vztah založený touto smlouvou se řídí právním řádem České republiky, zejména příslušnými ustanoveními občanského zákoníku.
6. Tato smlouva je vyhotovena pouze v elektronické podobě.
7. Nedílnou součástí této smlouvy je:  
Příloha č. 1 – Technická specifikace zboží

**Za prodávajícího:**

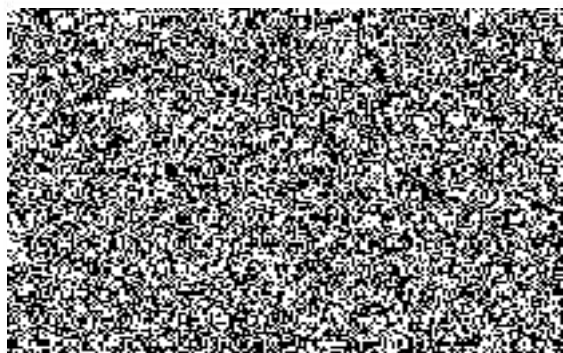

podepsáno elektronicky

**Za kupujícího:**

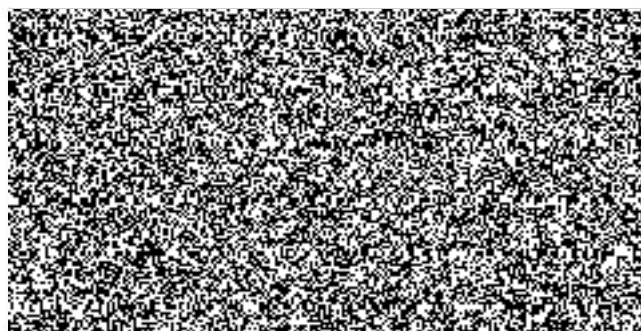

vedoucí automobilního oddělení  
KŘP Libereckého kraje  
podepsáno elektronicky

## Technická specifikace

<u>Název majetku:</u>	<b><u>Přípojně vozidlo pro přepravu služebních psů</u></b>
<u>Model:</u>	přípojně vozidlo za osobní automobil se čtyřmi boxy pro přepravu psů
<u>Počet:</u>	1 ks
<u>Provedení:</u>	dvounápravové provedení s koly o velikosti 13“ a opěrným kolečkem; nebržděný; výškově nastavitelná oje; délka oje minimálně 120 cm; termo úprava boxů; nezávislé elektrické odvětrání boxů; výkonný ventilátor s termostatem (termoregulace boxů na určitou teplotu pomocí výkonného větráku); gumové rohože pro jednotlivé boxy; odklopná střecha s úložným prostorem; uzamykatelná dvířka, mřížové boxů a víko úložného prostoru; osvětlení interiéru v boxech i v úložném prostoru; antikorozi úprava kovových částí; zakládací klíny; třetí brzdové světlo; bez reklamních nápisů;

### Technické podmínky:

- přívěsný vozík musí být schválen pro provoz na pozemních komunikacích v České republice;
- konstrukční řešení musí být v souladu se zákonem č. 246/1992 Sb., na ochranu zvířat proti týrání;
- maximální celková hmotnost přívěsu do 750 kg;



## Technická specifikace

<u>Název majetku:</u>	<b><u>Přípojně vozidlo pro přepravu služebních psů</u></b>
<u>Model:</u>	přípojně vozidlo za osobní automobil se čtyřmi boxy pro přepravu psů
<u>Počet:</u>	1 ks
<u>Provedení:</u>	dvounápravové provedení s koly o velikosti 13" a opěrným kolečkem; nebrzděný; výškově nastavitelná oje; délka oje minimálně 120 cm; termo úprava boxů; nezávislé elektrické odvětrání boxů; výkonný ventilátor s termostatem (termoregulace boxů na určitou teplotu pomocí výkonného větráku); gumové rohože pro jednotlivé boxy; odklopná střecha s úložným prostorem; uzamykatelná dvířka, mříže boxů a víko úložného prostoru; osvětlení interiéru v boxech i v úložném prostoru; antikoroziční úprava kovových částí; zakládací klíny; třetí brzdové světlo; bez reklamních nápisů;

### Technické podmínky:

- přívěsný vozík musí být schválen pro provoz na pozemních komunikacích v České republice
- konstrukční řešení musí být v souladu se zákonem č. 246/1992 Sb., na ochranu zvířat proti týrání;
- maximální celková hmotnost přívěsu do 750 kg;

Označení - výrobce	Cena bez DPH	Cena včetně DPH
WT METALL - MEMOR440	107 438,-	130 000,-

Datum: 5. 11. 2020

Razítko a podpis:

