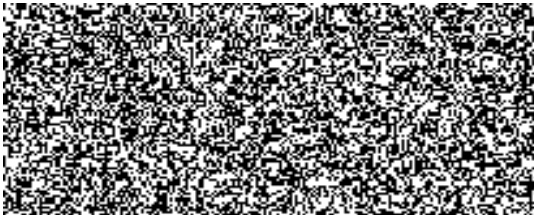

KUPNÍ SMLOUVA
KRPJ-92392-10/ČJ-2020-1600VZ

Článek 1
Smluvní strany

1. Prodávající:

obchodní firma: **GEMOS CZ, spol. s r.o.**
se sídlem: B. Smetany 1599, 250 88 Čelakovice
Zastoupená: Ing. Bořivojem Pražským, jednatelem
IČO: 25065238
DIČ: CZ25065238
Bankovní spojení: 
Číslo účtu:
Kontaktní osoba:
Telefon:
e-mail:

Zapsána v obchodním rejstříku vedeným Městským soudem v Praze, oddíl C, vložka 46588.

2. Kupující:

Česká republika – Krajské ředitelství policie kraje Vysočina
sídlo: Vrchlického 2627/46, 587 24 Jihlava
Zastoupená: plk. RNDr. Miloslav Klodner, náměstek ředitele pro ekonomiku
IČO: 72052147
DIČ: CZ72052147
Bankovní spojení: 
Číslo účtu:
Kontaktní osoba:
Telefon:
e-mail:

Článek 2

Předmět plnění

1. Předmětem této smlouvy je nákup 1 ks koncentrátoru kamerových systémů zn. DellEMC PowerEdge R740 - Scan (dále jen „zboží“), včetně dopravy do místa plnění a ekologické likvidace. Zboží bude originální, výhradně nové, nerepasované. Specifikace zboží je uvedena v příloze př. č. 2 – Technická specifikace.
2. Současně se zbožím předá prodávající kontaktnímu pracovníkovi kupujícího následující doklady:
 - dodací list,
 - popř. i fakturu
3. Kupující se zavazuje zboží převzít a zaplatit sjednanou cenu podle článku 3 této kupní smlouvy.

Článek 3

Kupní cena

1. Kupní cena je stanovena dohodou smluvních stran podle ustanovení § 2 zák. č. 526/1990 Sb., o cenách, v platném znění, v souladu s cenovou nabídkou prodávajícího ze dne 28. 10. 2020.

bez DPH	405.200 Kč
DPH 21 %	85.092 Kč
CELKEM vč. DPH	490.292 Kč

Slovy: čtyři sta devadesát tisíc dvě stě devadesát dva korun českých.

2. Nabídnutá celková kupní cena je považována za cenu nejvýše přípustnou a nepřekročitelnou, zahrnující poplatky za autorská práva, celní poplatky, cenu za dopravu do místa plnění a jejich ekologickou likvidaci, včetně dalších nákladů souvisejících s dodávkou zboží v této smlouvě výslovně neuvedených.

Článek 4

Termín a místo plnění, dodací podmínky

1. Prodávající se zavazuje dodat zboží nejpozději do 30. 11. 2020. Termín plnění je možné prodloužit v případě, pokud bude dodávka ovlivněna vyšší mocí.
2. Dodávka bude považována za dodanou jejím převzetím kupujícím a podpisem dodacího listu zástupci obou smluvních stran v místě plnění. Jedno vyhotovení dodacího listu zůstane kupujícímu a druhé vyhotovení bude předáno prodávajícímu.
3. Kupující nabývá vlastnické právo ke zboží jeho převzetím a je oprávněn zboží používat.
4. Místem plnění je: Vrchlického 2627/46, Jihlava.

Článek 5

Odpovědnost za vady a záruka za jakost

1. Prodávající poskytuje na dodané zboží záruku v délce 5 let. Prodávající se zavazuje, že zboží bude po uvedené dobu způsobilé k použití pro obvyklý účel a zachová si obvyklé vlastnosti. Záruční doba začíná běžet od dodání zboží prodávajícím a převzetím kupujícím. Záruka se nevztahuje na vady, u nichž prodávající prokáže, že byly způsobeny kupujícím, třetí osobou nebo vyšší mocí (nahodilou událostí) a nezpůsobil je prodávající.
2. Zboží je vadné, nemá-li stanovené vlastnosti a neodpovídá-li smlouvě. Za vadu se považují i vady v dokladech nutných pro užívání věci.
3. Za podstatné porušení se považuje takové porušení povinnosti, o němž strana porušující již při uzavření objednávky věděla nebo musela vědět, že by druhá strana objednávku neuzavřela, pokud by toto porušení předvídala.
4. Je-li vadné plnění podstatným porušením, postupuje kupující v souladu s § 2106 a násl. OZ. Volbu práva z vadného plnění provede kupující v souladu s NOZ současně s oznámením vady písemně. Za písemné oznámení se považuje jak listinná (dopisem, faxem), tak elektronická (e-mailem, datovou schránkou) podoba uplatnění práva z vadného plnění.

Článek 6

Platební podmínky

1. Platba se uskuteční v Kč na základě faktury.
2. Prodávající uvede celkovou cenu dodávky v Kč s DPH i bez DPH, s uvedením sazby DPH a její vyčíslení.
3. Prodávající je povinen, nejpozději do 3 pracovních dnů od převzetí zboží kupujícím, vystavit a doručit fakturu za dodané zboží, kde budou rozepsány jednotlivé položky dodávky.
4. Fakturu zasílejte buď:
 - **elektronicky** prostřednictvím datové schránky **x9nhptc** nebo
 - **e-mailem** na adresu:  a do předmětu e-mailu uveďte Faktura – Krajské ředitelství policie Kraje Vysočina nebo
 - **v listinné podobě** na adresu: Krajské ředitelství policie kraje Vysočina, Odbor rozpočtu a účetnictví, Vrchlického 2627/46, 587 24 Jihlava.
5. Faktura musí obsahovat náležitosti daňového dokladu dle § 28 odst. 2 zákona č. 235/2004 Sb., o dani z přidané hodnoty, ve znění pozdějších předpisů a § 435 zákona č. 89/2012 Sb., občanský zákoník. Přílohu faktury musí tvořit kopie dodacího listu potvrzená pověřeným pracovníkem kupujícího. Na faktuře musí být uvedeno číslo této smlouvy.
6. Faktura je splatná do 21 kalendářních dnů ode dne jejího doručení kupujícímu na adresu uvedenou v záhlaví smlouvy. V případě, že bude faktura vystavena po 10. 12. 2020, bude splatnost faktury nastavena z důvodu schvalování výdajů státního rozpočtu na 90 kalendářních dnů.

-
7. Kupující je oprávněn do data splatnosti vrátit fakturu, která neobsahuje požadované náležitosti, není doložena kopií potvrzeného dodacího listu, která obsahuje jiné cenové údaje nebo jiný druh zboží než dohodnuté ve smlouvě s tím, že doba splatnosti nové (opravené) faktury začíná znovu běžet ode dne jejího doručení kupujícímu.
 8. Faktura je považována za proplacenou okamžikem odepsání příslušné částky z účtu příslušného kupujícího.
 9. Zálohové platby kupující neposkytuje.

Článek 7

Zajištění splnění závazků a povinností smluvních stran

1. Smluvní strany se zavazují z titulu neplnění níže uvedených závazků z této smlouvy zaplatit oprávněné straně tyto smluvní pokuty:
2. V případě prodlení s dodáním zboží zaplatí prodávající smluvní pokutu ve výši 0,05 % z ceny předmětu smlouvy včetně DPH za každý den prodlení.
3. V případě neuhrazení faktury kupujícím v termínu uvedeném v článku VI. odst. 6 smlouvy má prodávající právo na úroky z prodlení podle § 1970 občanského zákoníku ve výši 0,05 % z neuhrazené ceny včetně DPH za každý den prodlení.
4. Úrok z prodlení a smluvní pokuta jsou splatné do 21 kalendářních dnů od data, kdy byla povinné straně doručena písemná výzva k jejich zaplacení oprávněnou stranou, a to na účet oprávněné strany uvedený v písemné výzvě.
5. Ustanovením o smluvní pokutě není dotčeno právo oprávněné strany na náhradu škody v plné výši.

Článek 9

Komunikace smluvních stran

1. Veškeré úkony mezi kupujícím a prodávajícím se uskutečňují písemně v listinné nebo elektronické podobě (i e-mailem).
2. Písemnosti lze doručit osobně, prostřednictvím osoby, která provádí přepravu zásilek (kurýrní služba), prostřednictvím držitele poštovní licence podle zvláštního právního předpisu, elektronickými prostředky, prostřednictvím datové schránky, nebo jiným způsobem.

Článek 10

Řešení sporů

1. Veškeré spory mezi smluvními stranami budou řešeny nejprve smírně.
2. Nebude-li smírného řešení dosaženo, budou spory řešeny v soudním řízení.

Článek 11

Závěrečná ustanovení

-
1. Tato smlouva se řídí právním řádem České republiky, zejména příslušnými ustanoveními občanského zákoníku č. 89/2012 Sb.
 2. Smlouva nabývá platnosti dnem podpisu oběma smluvními stranami a účinnosti dnem zveřejnění smlouvy v registru smluv (<https://smlouvy.gov.cz>) v souladu se zákonem č. 340/2015 Sb., v platném znění.
 3. Tato smlouva může být měněna nebo doplňována jen písemnými, očíslovanými dodatky odsouhlasenými statutárními orgány obou smluvních stran, které se stanou nedílnou součástí této smlouvy.
 4. Obě smluvní strany prohlašují, že smlouva nebyla uzavřena v tísní, ani za jednostranně nevýhodných podmínek a na důkaz toho připojují své vlastnoruční podpisy.
 5. Tato smlouva je vyhotovena pouze v elektronické podobě.
 6. Přílohy:
 1. Krycí list
 2. Technická specifikace

V Čelakovicích dle data
elektronického podpisu:



za prodávajícího
Ing. Bořivoj Pražský
jednatel

V Jihlavě dle data
elektronického podpisu:



za kupujícího
plk. RNDr. Miloslav Klodner
náměstek ředitele pro ekonomiku



př. č. 1 ke KRPJ-92392-3/ČJ-2020-1600VZ

Krycí list

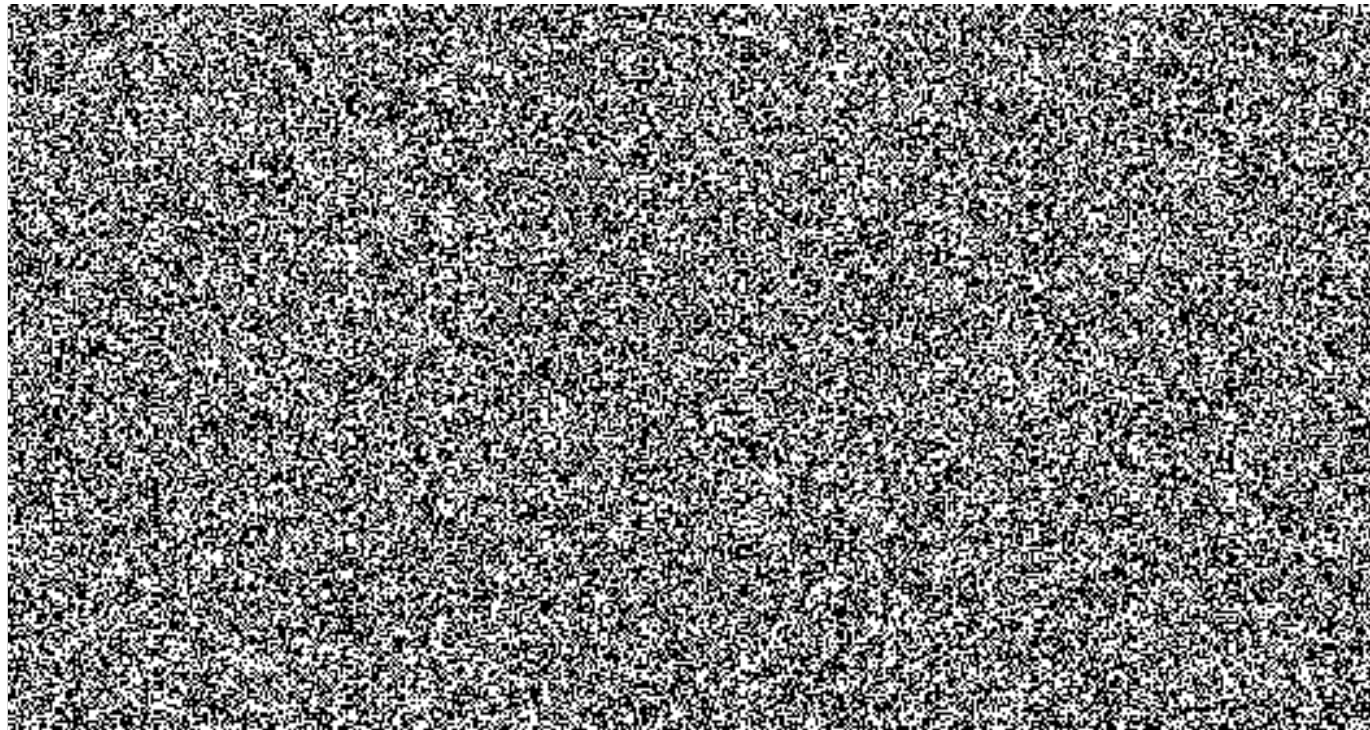



KONCENTRÁTOR KAMEROVÝCH SYSTÉMŮ – TECHNICKÁ SPECIFIKACE:

Minimální požadavky na vybavení serveru v provedení 19“: 1 ks

- šasi pro 16x 2,5“ SAS/SATA HDD, 2 CPU
- 2 procesory 4C/8T, min. 3,8 GHz, L3 CACHE min.16,5MB,
- výkon 2 procesorového serveru podle benchmarku SPEC 2006 je požadován min:
- SPECint_rate_base_2006 515 bodů
- SPECfp_rate_base_2006 420 bodů
- procesor podporuje při nízkém zatížení některých jader zvýšení frekvence ostatních jader
- min. 128 GB RAM, 2933 MHz
- rozšiřitelnost až na 1 TB operační paměti
- disky 2x SSD SATA, min. 480 GB, 2,5“ Hot-plug
- disky min. 10x SAS 1,2 TB, 10k, 2,5“ Hot-plug
- HW RAID pro poptávaná disková osazení, podpora RAID 0, 1, 5, 6, 10, 50; min. 1 GB zálohovací cache
- podpora a dodávka boot z SD karty
- rozšiřitelnost až do 1GB flashcache na diskový řadič
- 2x 16 Gbit/s portů FC HBA (2 samostatné HBA), kompatibilní s 4 (8) Gbit/s; optimálně low-profile
- 2x 10 + 2x 1 Gbit/s portů ethernet, podpora též 100 Mbit/s
- 1 dedikovaný port na management
- redundantní připojení na LAN a SAN
- DVD mechanika
- redundantní Hot-Plug napájecí zdroj a chlazení výkonově dimenzované pro maximální počet HDD a SSD a CPU osaditelných do serveru
- podpora vzdáleného managementu
- podpora dálkového zapnutí/vypnutí/restart server
- podpora vzdáleného a spolehlivého namapování a naboování ISO image přes IP
- použití vzdálených periférií (klávesnice, monitor, I s grafikou, myš) bez nutnosti běhu operačního systému
- záruka 5 let
- servisní režim výrobce: reakční doba do 4 hodin, odstranění závady do následujícího pracovního dne (Next Business Day - NBD), **garantovat vyjádřením výrobce**
- Operační systém: Microsoft Windows Server 2019 (16 core)
- Databázový systém: Microsoft SQL Server 2017
- Software pro zpracování kamerových záznamů musí podporovat předání minimálně následujících údajů:
 - a) obrazový záznam projíždějícího motorového vozidla
 - b) registrační značka motorového vozidla
 - c) lokalizace průjezdu motorového vozidla formou GPS souřadnice
 - d) datum a čas průjezdu motorového vozidla