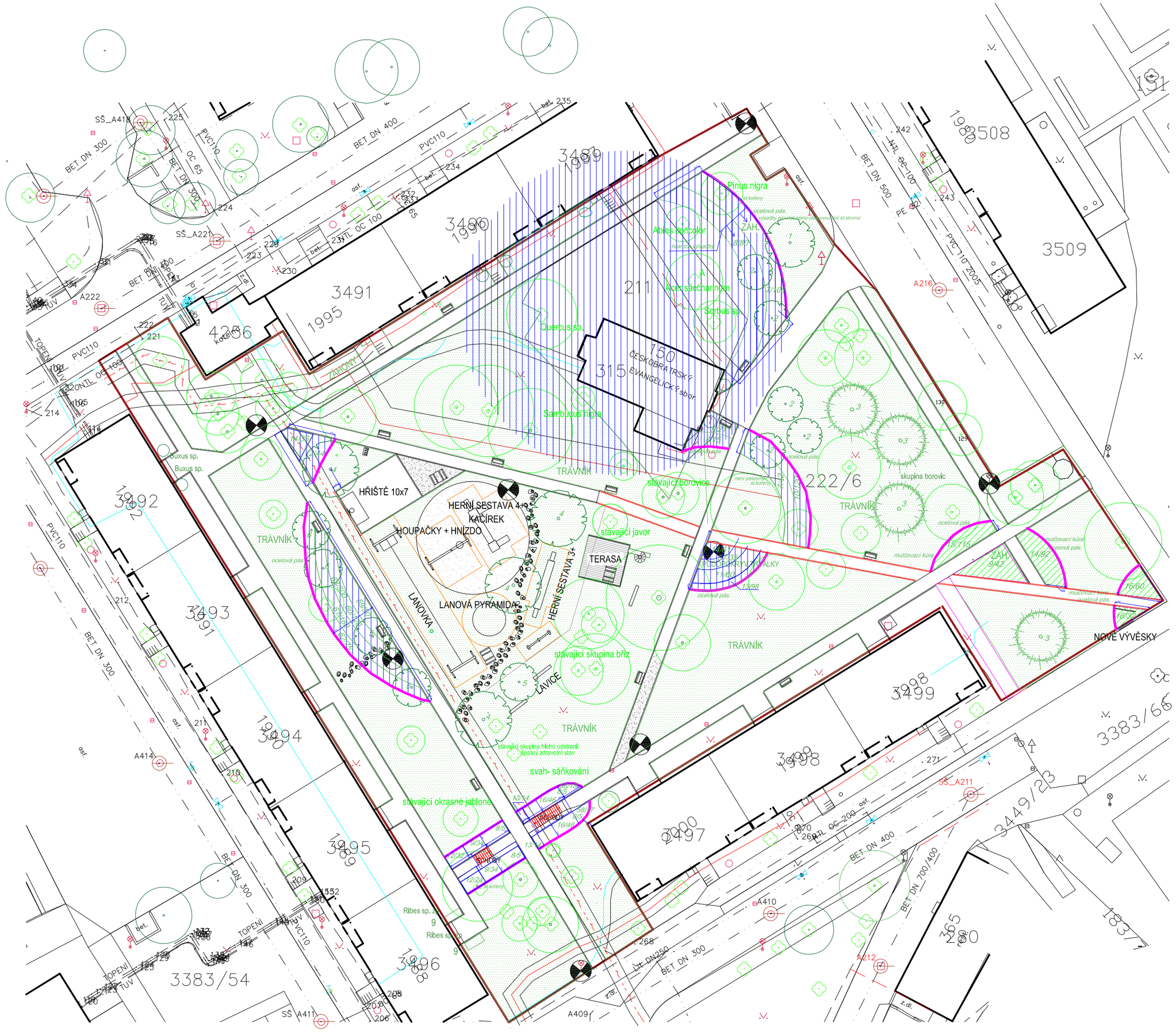

LEGENDA

- NTL PLYNOVOD - RWE DISTRIBUČNÍ SLUŽBY BRNO, s.r.o.
- SÍŤ ELEKTRONICKÝCH KOMUNIKACÍ - SPOL. CETIN a.s.
- VODOVOD - ORVOS Č. TŘEBOVÁ, s.r.o.
- KANALIZACE - ORVOS Č. TŘEBOVA, s.r.o.
- PODZEMNÍ VEDENÍ NN - ČEZ DISTRIBUCE, a.s.
- PODZEMNÍ VEDENÍ VN - ČEZ DISTRIBUCE, a.s.
- SÍŤ ELEKTRONICKÝCH KOMUNIKACÍ - KABEL. TELEVIZE CZ Č. TŘEBOVÁ, s.r.o.
- HORKOVOD - ČD a.s.
- KABEL VO - EKO BI Č. TŘEBOVÁ, s.r.o.

- OBJEKTY
- HRANICE ŘEŠENÉ PLOCHY
- MLATOVÝ POVRCH
- DŘEVĚNÉ OPLOCENÍ HŘIŠTĚ
- VEŘ. OSV. NAVRŽENÉ, VÝŠKA 5 m
- HRANICE DOPADOVÝCH PLOCH PRVKŮ TLUMÍCÍ MATERIÁL - TRÁVNÍK
- HRANICE DOPADOVÝCH PLOCH PRVKŮ TLUMÍCÍ MATERIÁL - KAČÍREK
- DLAŽBA BETONOVÁ
- LAVIČKY, STŮL, ODPADKOVÝ KOŠ
- VEŘ. OSV. STÁVAJÍCÍ

SADOVÉ ÚPRAVY

- STÁVAJÍCÍ DŘEVINA
- STÁVAJÍCÍ DŘEVINA K PONECHÁNÍ
- ST.DŘ.- ČÍSLO DLE PASPORTU ZELENĚ
- STÁVAJÍCÍ TRAVNÍ PLOCHY- REVITALIZACE
- NÁVRH- LISTNATÝ STROM
- NÁVRH- JEHLIČNATÝ STROM
- NÁVRH SVAHY- MULČOVACÍ PLACHETKA PROTIEROZNÍ ROHOŽ
- NÁVRH- MULČ KAMENIVO
- NÁVRH- MULČ MULČOVACÍ KÚRA
- NÁVRH- ŠLAPÁKY
- NÁVRH- ŠLAPÁKY

POZNÁMKA:

- STUDIE ZAHRNUJE ÚPRAVU VEŠKERÝCH PLOCH VE VEMEZENÉM ÚZEMÍ (VČ. CHODNÍKŮ, PŘEDZAHRÁDEK A TRAVNATÝCH PLOCH)
- STUDIE NEZOHLEĎUJE PODMÍNKY ČD, A.S. A EKOBI, PROTOŽE JEJICH VYJÁDŘENÍ SE DO DOBY ODEBZDÁNÍ TÉTO STUDIE NEPODAŘILO ZÍSKAT.
- V PŘÍPADĚ ZJIŠTĚNÍ KOLIZE SE SÍTĚMI JE NUTNÉ KONZULTOVAT NOVÉ UMÍSTĚNÍ PRVKU!
- STUDIE NENÍ V TÉTO PODOBĚ URČENA PRO ÚZEMNÍ ROZHODNUTÍ A STAV. POVOLENÍ A NENAHRAZUJE PROVÁDĚCÍ DOKUMENTACI

akce: PARK S HŘIŠTĚM SÍDLIŠTĚ TRÁVNÍK Česká Třebová		č. svazku:	KK architekti
objekt:		zakázka: 18024	
místo:	Sídliště Trávník, p.č.222/6, k.ú. Česká Třebová	datum: 9/2020	www.kkarchitekti.cz kkarchitekti@gmail.com
objednatel:	Město Česká Třebová, Staré náměstí 78, 56002 Č. T.	st.: STUDIE	Sebranice u Lit. čp.8 Sebranice, 569 62
zodpovědný projektant:	Ing. Antoním Puncman	profese: C	
sadové úpravy vypracoval:	Ing. Renata Břeňová, Ing. Alena Rabasová	formát: A3	
obsah: SADOVÉ ÚPRAVY - OSAZOVACÍ PLÁN ZMĚNA ZÁŘÍ 2020		měřítko: 1 : 500	č.v.: 03.A