

VÝKAZ DOSAVADNÍHO A NOVÉHO STAVU ÚDAJŮ KATASTRU NEMOVITOSTÍ

Dosavadní stav				Nový stav														
Označení pozemku pare. číslem	Výměra parcely		Druh pozemku	Označení pozemku pare. číslem	Výměra parcely		Druh pozemku	Typ stavby	Způsob využití	Způsob využití	Způsob určení výměr	Porovnání se stavem evidence právních vztahů						
	ha	m ²	Způsob využití		ha	m ²	Způsob využití	Způsob využití				Způsob určení výměr	Díl přechází z pozemku označeného v		Číslo listu vlastnictví	Výměra dílu		Označení dílu
													katastru nemovitosti	dřívější poz. evidenci		ha	m ²	
2285/14												2285/14		10001				
2285/15												2285/15		10001				
2315/1												2315/1		10001				
2315/131												2315/131		10001				
2315/132												2315/132		10001				
4293												4293		10001				

Druh věcného břemene: dle právní listiny
Oprávněný: dle právní listiny

GEOMETRICKÝ PLÁN pro vymezení rozsahu věcného břemene k části pozemku	Geometrický plán ověřil úředně oprávněný zeměměřický inženýr	Stejnopis ověřil úředně oprávněný zeměměřický inženýr:
	Jméno, příjmení:	Jméno, příjmení:
	Číslo položky seznamu úředně oprávněných zeměměřických inženýrů n [^] q . j . m q A' / 1 J	Číslo položky seznamu úředně oprávněných zeměměřických inženýrů n e r t d m o 10
	Dne: 21.06.2020 Číslo: 104/2020	Dne: 28.06.2020 Číslo: 123/2020
	Náležitosti a přesnosti odpovídá právním předpisům.	Tento stejnopis odpovídá geometrickému plánu v elektronické podobě uloženému v dokumentaci katastrálního úřadu.
vyhotovitel: HRDLIČKA spol. s r.o. Za Lužinami 1084/33 155 00 Praha 5 Stodůlky číslo plánu: 5483-190672/2020 okres: Rakovník obec: Rakovník Kat. území: Rakovník Mapový list: (DKM) Rakovník 6-6/33 Dosavadním vlastníkům pozemků byla poskytnuta možnost seznámit se v terénu s průběhem navrhovaných nových hranic, které byly označeny předepsaným způsobem.	Katastrální úřad souhlasí s očíslováním parcel. KÚ pro Středočeský kraj KP Rakovník PGP-537/2020-212 2020.06.26 09:29:30 CEST	Ověření stejnopisu geometrického plánu v listinné podobě.

Seznam souřadnic (S-JTSK):
Souřadnice pro zápis do KN

Číslo bodu	Y	X	kk
2962-4	792107.35	1033577.40	3
3314-14	792076.89	1033586.48	3
21	792117.64	1033574.27	3
22	792117.30	1033576.03	3
23	792113.09	1033573.86	3
24	792110.32	1033574.38	3
25	792094.18	1033578.73	3
26	792071.87	1033585.81	3
27	792115.13	1033573.78	3
28	792113.15	1033565.87	3
29	792090.43	1033571.63	3
30	791895.74	1033613.47	3
31	791895.23	1033613.53	3
32	791885.33	1033613.69	3
33	791877.68	1033614.32	3
34	792111.69	1033568.31	3
35	792088.70	1033574.13	3
36	792073.69	1033578.81	3
37	792049.14	1033585.77	3
38	792036.73	1033590.01	3
39	792020.83	1033595.17	3
40	792008.28	1033597.93	3
41	791994.05	1033600.49	3
42	791972.84	1033603.46	3
43	791954.72	1033606.34	3
44	791935.44	1033609.32	3
45	791923.98	1033611.30	3
46	791919.13	1033612.21	3
47	791917.63	1033612.42	3
48	791903.69	1033614.64	3
49	791895.35	1033615.53	3
50	791885.43	1033615.69	3
51	791877.98	1033616.31	3
52	792010.04	1033602.73	3
53	792004.16	1033604.82	3
54	791988.90	1033607.03	3
55	791980.52	1033608.40	3
56	791961.90	1033611.49	3
57	791942.80	1033614.70	3
58	791931.48	1033616.37	3
60	791925.41	1033617.21	3
62	792011.52	1033609.12	3
63	792011.97	1033609.00	3
65	791925.11	1033619.20	3
67	792070.46	1033586.31	3
69	792037.41	1033596.41	3
70	792027.17	1033599.03	3
72	792021.15	1033600.16	3
73	792013.50	1033602.03	3
75	792094.72	1033580.65	3
76	792032.21	1033599.88	3
77	792027.51	1033601.01	3
79	792021.57	1033602.12	3
80	792013.92	1033603.99	3
81	792011.70	1033604.43	3
82	792012.55	1033606.95	3
85	792116.34	1033574.02	3
86	792114.89	1033572.83	3
87	792112.29	1033570.69	3
88	792109.93	1033568.76	3
89	792108.01	1033567.17	3
90	792011.99	1033605.30	3
91	791940.35	1033615.06	3
92	791899.67	1033615.07	3
93	792117.50	1033574.97	3
95	791946.90	1033614.01	3
96	791927.85	1033616.53	3
97	791929.37	1033616.33	3



Přehled kladu listů

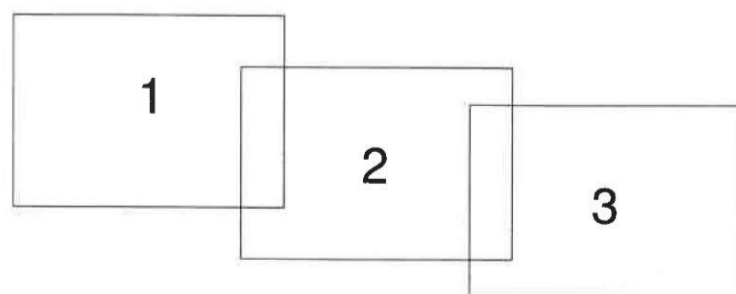







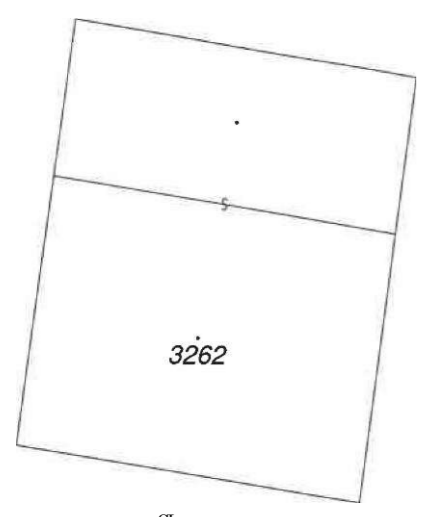

CL
2315/13

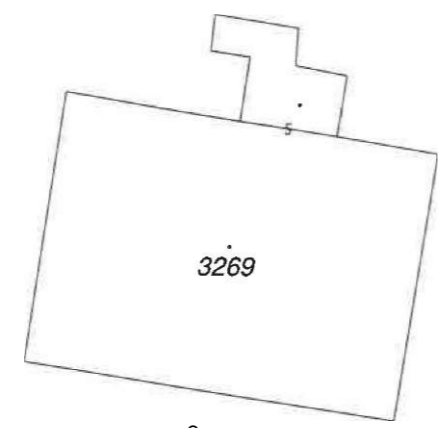

Q.
2315/22



CL
2315/12

rk

('9.51)'

•i^v

c'.eif

(433) •

(>•51)

2285/34L

2315/132-

2315/131

('4.12)

14.04)

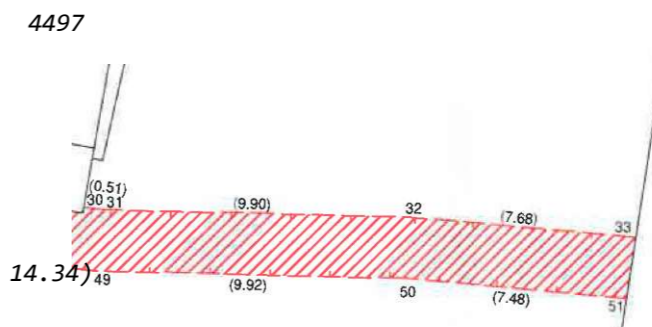

3923

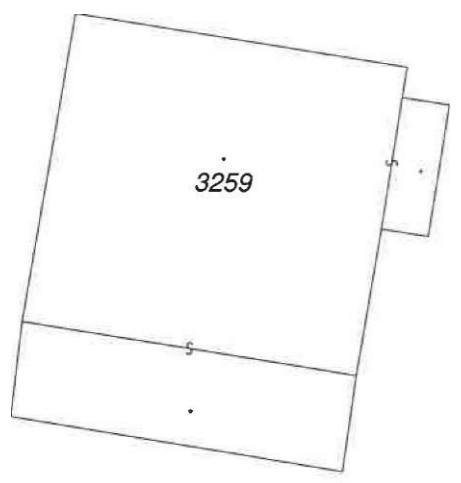

Q.
2315/10

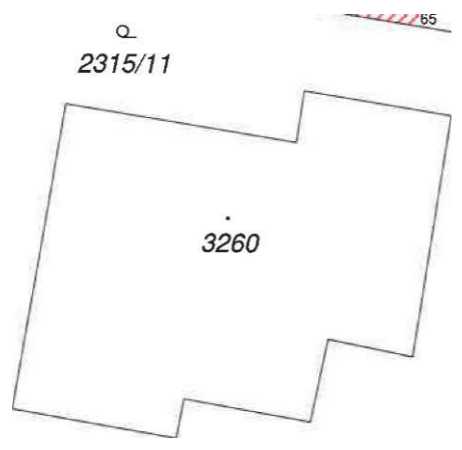

Q.
2315/11

2285/15

2315/1

2326/2

2317/1

