

190/20

Faktura-Daňový doklad 172/20 (č. do kontr.hlášení)

Dodavatel IČO 25201506 DIČ CZ25201506 BP STAVBY CZ s.r.o. V. Brožíka 317 330 02 Dýšina		Variabilní symbol 17220 Konstantní symbol 0308 HS-Objednávka	
Bankovní spojení:  Registrace: Krajský soud v Plzni, oddíl C, vložka 7965		Odběratel IČ: 00257451 DIČ: Obec ZDEMYSLICE Zdemyslice č.p. 159 336 01 Zdemyslice Česká republika	
Číslo dodacího listu Forma úhrady Převodní příkaz		Místo určení:	
Datum vytvoření dokladu 27.10.2020 ... uskutečnění zdanit.plnění / přijetí platby 27.10.2020 ... splatnosti 10.11.2020			
Kód	Označení dodávky	Množství M.J.	Cena/MJ bez DPH: [%]: Cena/MJ s DPH: Celkem bez DPH: Celkem s DPH:

Fakturujeme vám za provedené stavební práce na akci
 "Kanalizační stoka na p.č. 706/3 k.ú. Zdemyslice "
 na základě odsouhlasené cenové nabídky
 dle zjišťovacího protokolu o provedených stavebních pracích

částku ve výši	1 kpl	172921,500 21	209235,02	172921,50	209235,02
----------------	-------	---------------	-----------	-----------	-----------

Základ DPH 21%	172 921,50	DPH 21%	36 313,60
Celkem Základ DPH	172 921,50	Celkem DPH	36 313,60

K úhradě celkem
209 235,10 Kč

Vystavil:
 Tel.:



BP STAVBY CZ s.r.o.
 V. Brožíka 317, 330 02 Dýšina
 Tel.: 
 Fax: 
 IČO: 252 01 506 • DIČ: CZ25201506

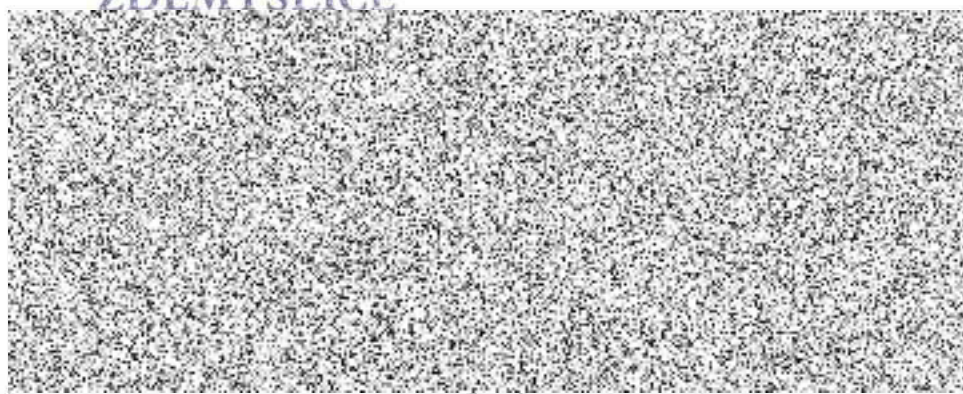

ZJIŠŤOVACÍ PROTOKOL O PROVEDENÝCH STAVEBNÍCH PRACÍCH

Období: 1.9.2020 - 27.10.2020

Počet příloh: 3

ZHOTOVITEL

BP STAVBY CZ s.r.o.

sídlo: V. Brožíka 317
DÝŠINA
33002

IČ: 25201506
DIČ: CZ25201506

OBJEDNATEL

Obec ZDEMYSLICE

sídlo: Zdemyslice č.p. 159
ZDEMYSLICE
33601

IČ: 00257451
DIČ:

Stavba: **Kanalizační stoka na p.č. 706/3 k.ú. Zdemyslice**

Místo: ZDEMYSLICE

Údaje v CZK

1.	Celkový náklad z rozpočtu: Odsouhlasená cenová nabídka			568 756,00
		do začátku fakt. období	fakturované období	do konce fakt. období
2.	Stavební práce CÚ nabídka	406 114,50	172 921,50	579 036,00
3.	DPH snížená	0,00	15.00 % 0,00	0,00
4.	DPH základní	85 284,10	21.00 % 36 313,60	121 597,60
5.	Celkem (2+3+4)	491 398,60	209 235,10	700 633,60

VYHLÁŠENÍ

Niže podepsaní vyhláší, že objem prací a dodávek uvedený v tomto protokolu a specifikovaný v příložených soupisech vykonaných prací a dodávek odpovídá platné projektové dokumentaci a skutečnosti zjištěné podle platné vyhlášení, že ceny odpovídají cenám platným v den zjišťování.

Za zhotovitele:

BP STAVBY CZ s.r.o.
V. Brožíka 317, 330 02 Dýšina
Tel.: 377 845 637-8
Fax: 377 845 640
IČ: 252 01 506 DIČ: CZ25201506

podpis

Za objednatele:

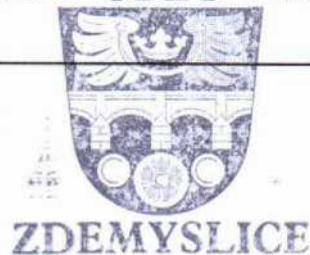

podpis

Ve ZDEMYSLICÍCH

Datum: 27.10.2020

Rekapitulace čerpání stavby

Stavba: Kanalizační stoka na p.č. 706/3 k.ú. Zdemyslice

Od: 1. 9. 2020 **Do:** 27. 10. 2020

Objednatel: Obec ZDEMYSLICE

Zhotovitel: BP STAVBY CZ s.r.o.

Datum: 27. 10. 2020

Kód	Zakázka	Cena bez DPH	DPH snížená	DPH základní	Cena s DPH	Náklad prostavěno
	Kanalizační stoka na p.č. 706/3 k.ú. Zdemyslice	172 921,50	0,00	36 313,52	209 235,01	406 114,50
2	Kanalizace	172 921,50	0,00	36 313,52	209 235,01	406 114,50

BP STAVBY CZ s.r.o.
V. Brožíka 317, 330 02 Dýšina
Tel.: 377 845 637-8
Fax: 377 845 640
IČ: 252 01 506 DIČ: CZ25201506

.....
Ing. Pavel Boukal
jednatel společnosti
BP STAVBY CZ s.r.o.

SOUPIS PROVEDENÝCH PRACÍ

Období: 1.9.2020 - 27.10.2020

Stavba: Kanalizační stoka na p.č. 706/3 k.ú. Zdemysllice

Objekt: Kanalizace

Objednatel: Obec ZDEMYSLICE

Zhotovitel: BP STAVBY CZ s.r.o.

Místo: ZDEMYSLICE

Zpracoval: Iva Dubišarová

Datum: 27. 10. 2020

Č.	KCN	Kód položky	Popis	MJ	Výkon	Cena jednotková	Cena celkem	Hmotnost jednotková	Hmotnost celkem	Prostavěno [MJ]	Prostavěno [Kč]
1	2	3	4	5	6	7	8	9	10	11	12

11 Přípravné a přidružené práce

3 525,00

0,000

10 575,00

1	R	115100001RA0	Čerpání vody na výšku 10 m, do 500 l	h	12,500	100,00	1 250,00	0,00000	0,000	37,500	3 750,00
2	R	119000002RA0	Dočasné zajištění kabelů ve výkopu	m	5,000	350,00	1 750,00	0,00000	0,000	15,000	5 250,00
3	R	115101301R00	Pohotovost čerp.soupravy, výška 10 m, přítok 500 l	den	2,500	50,00	125,00	0,00000	0,000	7,500	375,00
4	R	113107620R00	Odstranění podkladu nad 50 m2,kam.drčené tl.20 cm	m2	10,000	40,00	400,00	0,00000	0,000	30,000	1 200,00

13 Hloubené vykopávky

22 640,00

0,000

40 380,00

5	R	133201102R00	Hloubení šachet v hor.3 nad 100 m3	m3	4,000	200,00	800,00	0,00000	0,000	12,000	2 400,00
6	R	132301213R00	m3,STROJNĚ	m3	118,000	180,00	21 240,00	0,00000	0,000	201,000	36 180,00
7	R	130001101R00	Příplatek za ztížené hloubení v blízkosti vedení	m3	10,000	60,00	600,00	0,00000	0,000	30,000	1 800,00

15 Zemní práce

5 200,00

0,000

15 600,00

8	R	151101102R00	Pažení a rozepření stěn rýh - příložné - hl.do 4 m	m2	130,000	25,00	3 250,00	0,00000	0,000	390,000	9 750,00
9	R	151101112R00	Odstranění pažení stěn rýh - příložné - hl. do 4 m	m2	130,000	15,00	1 950,00	0,00000	0,000	390,000	5 850,00

16 Přemístění výkopku

8 094,00

0,000

24 282,00

10	R	161101101R00	Svislé přemístění výkopku z hor.1-4 do 2,5 m	m3	71,000	58,00	4 118,00	0,00000	0,000	213,000	12 354,00
11	R	162301101R00	Vodorovné přemístění výkopku z hor.1-4 do 500 m	m3	71,000	56,00	3 976,00	0,00000	0,000	213,000	11 928,00

17 Konstrukce ze zemin

11 490,00

0,000

34 470,00

12	R	175100020RA0	Obsyp potrubí štěrkopískem včetně dodávky	m3	11,750	580,00	6 815,00	0,00000	0,000	35,250	20 445,00
13	R	174100010RA0	Zásyp jam, rýh a šachet sypaninou	m3	42,500	110,00	4 675,00	0,00000	0,000	127,500	14 025,00

Č.	KCN	Kód položky	Popis	MJ	Výkon	Cena jednotková	Cena celkem	Hmotnost jednotková	Hmotnost celkem	Prostavěno [MJ]	Prostavěno [Kč]
1	2	3	4	5	6	7	8	9	10	11	12
45 Podkladní a vedlejší konstrukce (kromě vozovek a železničního svršku)							2 520,00		0,000		7 560,00
14	R	451573111R00	Lože pod potrubí ze štěrkopisku do 63 mm	m3	7,000	360,00	2 520,00	0,00000	0,000	21,000	7 560,00
5 Komunikace pozemní							15 600,00		0,000		2 400,00
15	R	CN 1	Konstrukce ŠD tl. 250 mm	m2	65,000	240,00	15 600,00	0,00000	0,000	10,000	2 400,00
83 Potrubí z trub kameninových							51 200,00		0,000		0,00
19	R	831442121RT2	Montáž trub PVC, pryž. kroužek, DN 250, včetně dodávky trub PVC DN 250, SN12	m	64,000	800,00	51 200,00	0,00000	0,000	0,000	0,00
9 Ostatní konstrukce a práce, bourání							20 660,00		0,000		0,00
26	R	CN 1	Kamerové zkoušky	m	158,000	70,00	11 060,00	0,00000	0,000	0,000	0,00
27	R	CN 4	Terénní úpravy, ornice	m2	200,000	48,00	9 600,00	0,00000	0,000	0,000	0,00
S Přesuny sutí							8 117,50		0,000		24 352,50
28	R	979990001R00	Poplatek za skládku stavební sutí - pouze uložení	t	42,500	25,00	1 062,50	0,00000	0,000	127,500	3 187,50
29	R	979084214R00	Vodorovná doprava vybour. hmot po suchu do 2 km	t	42,500	166,00	7 055,00	0,00000	0,000	127,500	21 165,00
16 Přemístění výkopku							5 625,00		0,000		11 475,00
38	R	162401102R00	Vodorovné přemístění výkopku z hor.1-4 do 2000 m	m3	62,500	90,00	5 625,00	0,00000	0,000	127,500	11 475,00
VRN Vedlejší rozpočtové náklady							18 250,00		0,000		54 750,00
39	R	VRN 1	Geodetické práce	kpl	0,250	25 000,00	6 250,00	0,00000	0,000	0,750	18 750,00
40	R	VRN 2	Vytýčení sítí	kpl	0,250	18 000,00	4 500,00	0,00000	0,000	0,750	13 500,00
41	R	VRN 3	Zařízení staveniště	kpl	0,250	22 000,00	5 500,00	0,00000	0,000	0,750	16 500,00
42	R	VRN 4	DIO při stavbě	kpl	0,250	8 000,00	2 000,00	0,00000	0,000	0,750	6 000,00
Celkem							172 921,50		0,000		225 844,50