

VÝKAZ DOSAVADNÍHO A NOVÉHO STAVU ÚDAJŮ KATASTRU NEMOVITOSTÍ

Dosavadní stav			Nový stav					Porovnání se stavem evidence právních vztahů				
Označení pozemku parc. číslem	Výměra parcely ha : m ²	Druh pozemku	Označení pozemku parc. číslem	Výměra parcely ha : m ²	Druh pozemku	Typ stavby	Zpús. určení výměr	Díl přechází z pozemku označeného v		Číslo listu vlastnictví	Výměra dílu ha : m ²	Označení dílu
		Způsob využití			Způsob využití			Způsob využití	katastru nemovitostí			
2828/1	9 : 48 : 00	ostat. pl. jiná plocha	2828/1	9 : 45 : 41	ostat. pl. jiná plocha		0	2828/1		10001	9 : 45 : 41	
			2828/349	2 : 59	ostat. pl. jiná plocha		2	2828/1		10001	2 : 59	
2828/94	27 : 25	ostat. pl. ostat. komunikace	2828/94	26 : 94	ostat. pl. ostat. komunikace		2	2828/94		10001	26 : 94	
			2828/348	31	ostat. pl. ostat. komunikace		2	2828/94		10001	31	
2844/1	67 : 31	ostat. pl. ostat. komunikace	2844/1	34 : 92	ostat. pl. ostat. komunikace		0	2844/1		10001	34 : 92	
			2844/14	32 : 39	ostat. pl. ostat. komunikace		0	2844/1		10001	32 : 39	
	10 : 42 : 56			10 : 42 : 56								

GEOMETRICKÝ PLÁN pro rozdělení pozemků	Geometrický plán ověřil úředně oprávněný zeměměřický inženýr		Stejnopis ověřil úředně oprávněný zeměměřický inženýr.	
	Jméno, příjmení: Ing. Milan Pernica		Jméno, příjmení: Ing. Milan Pernica	
	Číslo položky seznamu úředně oprávněných zeměměřických inženýrů 2490/10		Číslo položky seznamu úředně oprávněných zeměměřických inženýrů 2490/10	
	Dne: 9. 3. 2020 číslo: 260/2020		Dne: 13.3.2020 číslo: 282/2020	
	Náležitosti a přesnosti odpovídá právním předpisům.		Tento stejnopis odpovídá geometrickému plánu v elektronické podobě uloženému v dokumentaci katastrálního úřadu.	
Vyhovitel: GEO75 s.r.o., IČ 27699579 Sokolova 32 619 00 Brno www.geo75.cz Číslo plánu: 1934-4006/2020 Okres: Brno-město Obec: Brno Kat. území: Černovice Mapový list: Brno 7-1/13,14 Dosavadním vlastníkům pozemků byla poskytnuta možnost seznámit se v terénu s průběhem navrhovaných nových hranic, které byly označeny předepsaným způsobem: viz. seznam souřadnic		Katastrální úřad souhlasí s očíslováním parcel. KÚ pro Jihomoravský kraj KP Brno-město [redacted] PGP-446/2020-702 2020.03.11 13:31:49 CET		
				

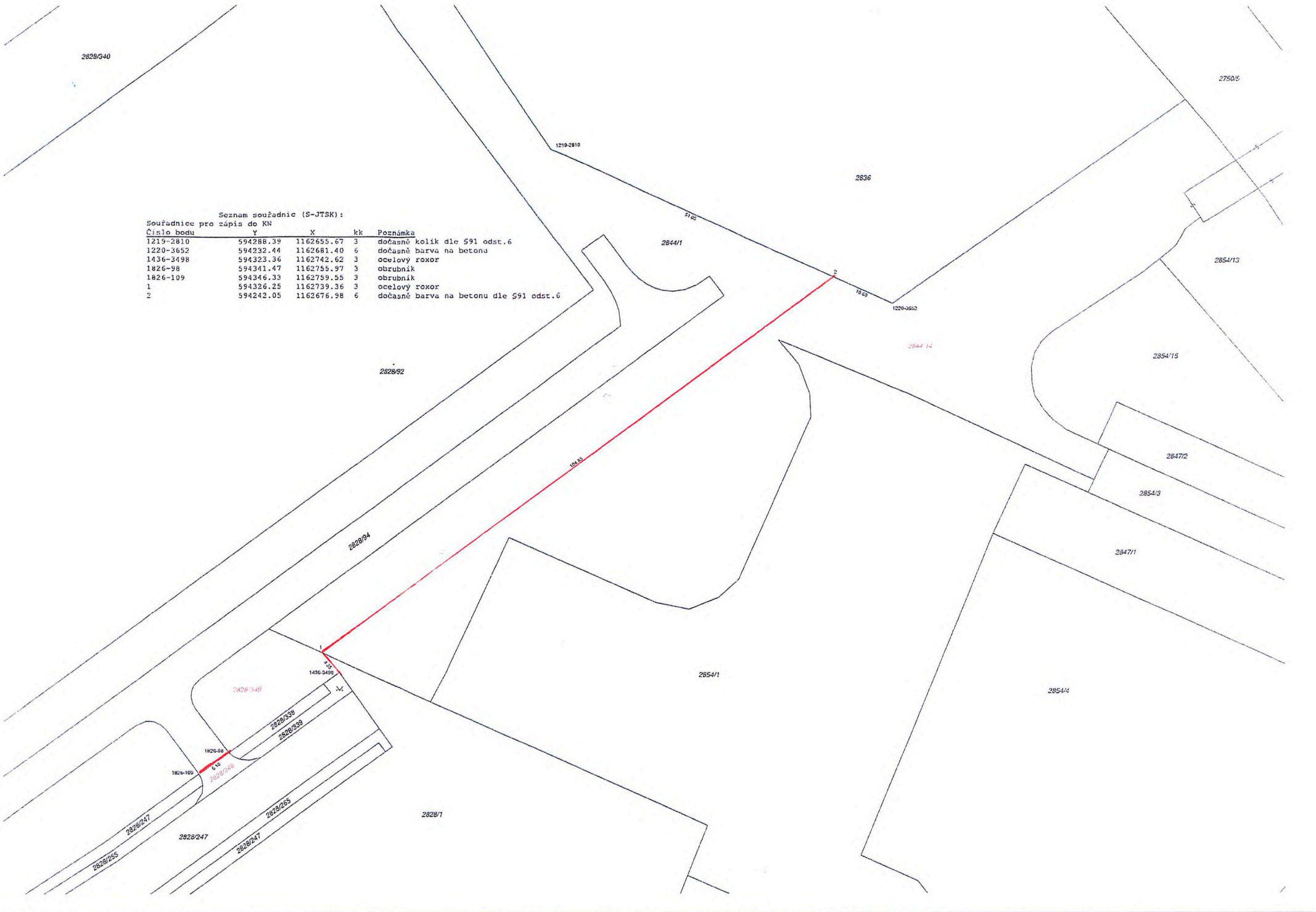

Seznam souřadnic (S-JTSK):
 Souřadnice pro zápis do KN

Číslo bodu	x	y	kk	Poznámka
1219-2810	594288.39	1162655.67	3	dočasně kolík dle §91 odst.6
1220-3652	594232.44	1162681.40	6	dočasně barva na betonu
1436-3498	594323.36	1162742.62	3	ocelový roxor
1826-98	594341.47	1162755.97	3	obrubník
1826-109	594346.33	1162759.55	3	obrubník
1	594326.25	1162739.36	3	ocelový roxor
2	594242.05	1162676.98	6	dočasně barva na betonu dle §91 odst.6

VÝKAZ DOSAVADNÍHO A NOVÉHO STAVU ÚDAJŮ KATASTRU NEMOVITOSTÍ															
Dosavadní stav			Nový stav												
Označení pozemku parc. číslem	Výměra parcely		Druh pozemku Způsob využití	Označení pozemku parc. číslem	Výměra parcely		Druh pozemku Způsob využití	Typ stavby Způsob využití	Zpús. určení výměr	Porovnání se stavem evidence právních vztahů		Číslo listu vlastnictví	Výměra dílu ha : m ²	Označení dílu	
	ha :	m ²			ha :	m ²				katastru nemovitosti	dřívější poz. evidenci				
2828/256	93	00	ostat. pl. jiná plocha	2828/256	90	76	ostat. pl. jiná plocha		2	2828/256		10001	90	76	
				2828/350	2	24	ostat. pl. jiná plocha		2	2828/256		10001	2	24	
	93	00			93	00									

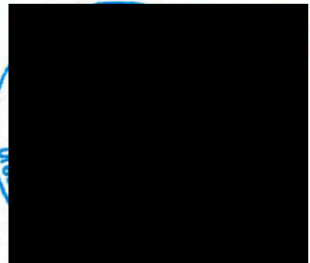
GEOMETRICKÝ PLÁN pro rozdělení pozemku	Geometrický plán ověřil úředně oprávněný zeměměřický inženýr	Stejnopis ověřil úředně oprávněný zeměměřický inženýr:
	Jméno, příjmení: Ing. Milan Pernica	Jméno, příjmení: Ing. Milan Pernica
	Číslo položky seznamu úředně oprávněných zeměměřických inženýrů 2490/10	Číslo položky seznamu úředně oprávněných zeměměřických inženýrů 2490/10
	Dne: 9. 3. 2020 číslo: 259/2020	Dne: 13.3.2020 číslo: 281/2020
Náležitostní a přesnostní odpovídá právním předpisům.	Tento stejnopis odpovídá geometrickému plánu v elektronické podobě uloženému v dokumentaci katastrálního úřadu.	Ověření stejnopisu geometrického plánu v listinné podobě.
Vyhotovitel: GEO75 s.r.o., IČ 27699579 Sokolova 32 619 00 Brno www.geo75.cz	Katastrální úřad souhlasí s očíslováním parcel.	
Číslo plánu: 1935-4006/2020	KÚ pro Jihomoravský kraj KP Brno-město	
Okres: Brno-město	PGP-445/2020-702	
Obec: Brno	2020.03.11 13:10:36 CET	
Kat. území: Černovice		
Mapový list: Brno 7-1/13 Dosavadním vlastníkům pozemků byla poskytnuta možnost seznámit se v terénu s průběhem navrhovaných nových hranic, které byly označeny předepsaným způsobem:		
viz. seznam souřadnic		

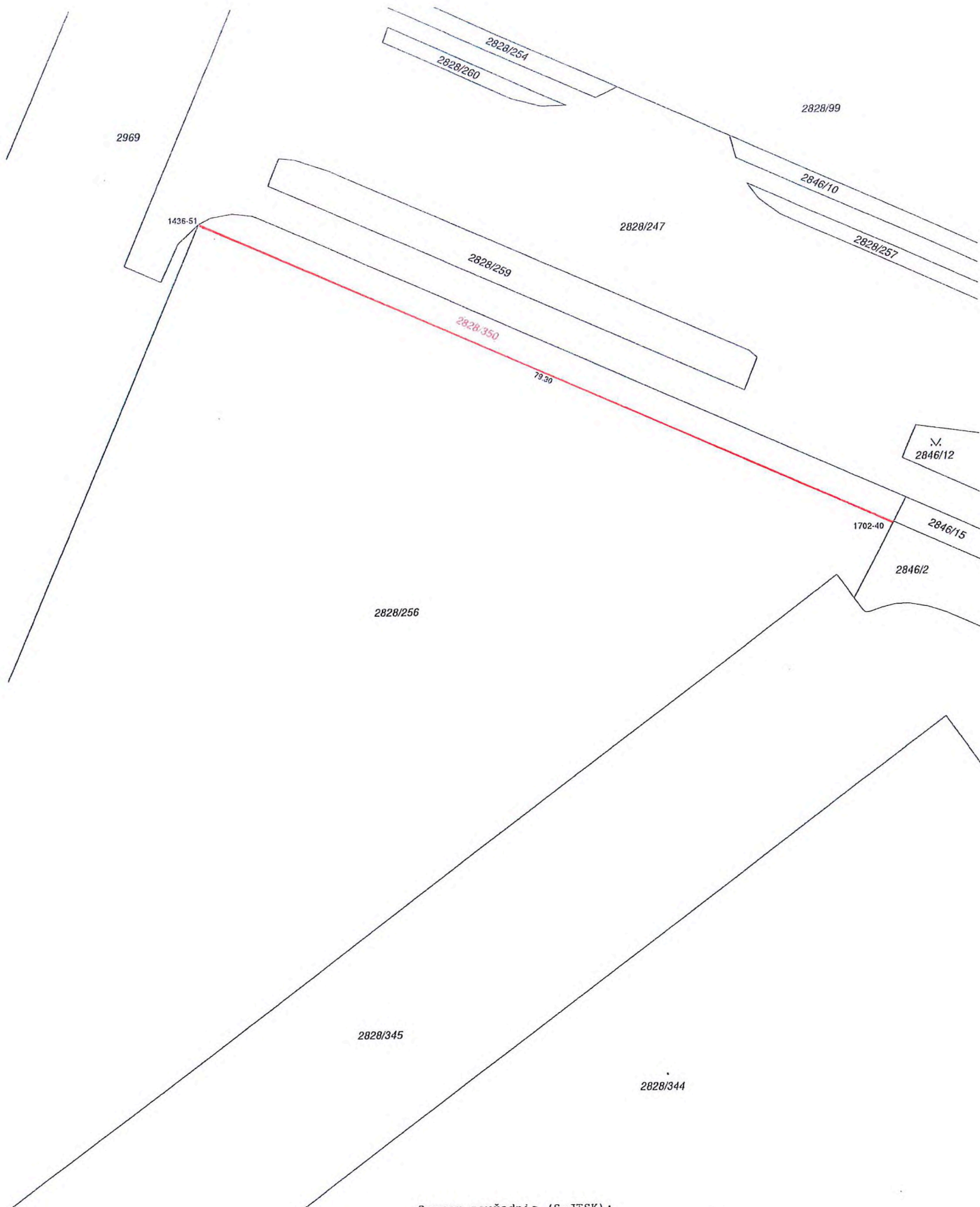

Seznam souřadnic (S-JTSK) :

Souřadnice pro zápis do KN				
Číslo bodu	Y	X	kk	Poznámka
1702-40	594747.99	1162601.78	4	ocelový roxor
1436-51	594820.79	1162570.53	3	dočasně barva na dlažbě dle §91 odst.6