

VÝKAZ DOSAVADNÍHO A NOVÉHO STAVU ÚDAJŮ KATASTRU NEMOVITOSTÍ

Dosavadní stav			Nový stav												
Označení pozemku parc. číslem	Výměra parcely		Druh pozemku Způsob využití	Označení pozemku parc. číslem	Výměra parcely		Druh pozemku Způsob využití	Typ stavby Způsob využití	Zpús. určení výměr	Porovnání se stavem evidence právních vztahů					
	ha	m ²			ha	m ²				Díl přechází z pozemku označeného v katastru nemovitostí	dřívejší poz. evidenci	Číslo listu vlastnictví	Výměra dílu ha m ²		Označení dílu
2885/14										2885/14		10001			
2829/15										2829/15		10001			
2829/32										2829/32		10001			
2829/35										2829/35		10001			
2829/36										2829/36		10001			

Oprávněný: dle listiny

Druh věcného břemene: dle listiny

<p>GEOMETRICKÝ PLÁN pro vymezení rozsahu věcného břemene k části pozemku</p> <p>Vyhotovitel: Středisko Geodézie Rakovník, s.r.o. Geodetická kancelář Rakovník, Na Sekyře 2123</p> <p>Číslo plánu: 5415-156/2019</p> <p>Okres: Rakovník</p> <p>Obec: Rakovník</p> <p>Kat. území: Rakovník</p> <p>Mapový list: Rakovník 6-6/41,42</p> <p>Dosavadním vlastníkům pozemků byla poskytnuta možnost seznámit se v terénu s průběhem navrhovaných nových hranic, které byly označeny předepsaným způsobem:</p>	<p align="center">Geometrický plán ověřil úředně oprávněný zeměměřický inženýr:</p> <p>Jméno, příjmení: Ing. Milan Tesáček</p> <p>Číslo položky seznamu úředně oprávněných zeměměřických inženýrů: 134/1995</p> <p>Dne: 25. února 2020 Číslo: 26/2020</p> <p>Náležitostmi a přesností odpovídá právním předpisům.</p> <p align="center">Katastrální úřad souhlasí s očíslováním parcel.</p>	<p align="center">Stejnopis ověřil úředně oprávněný zeměměřický inženýr:</p> <p>Jméno, příjmení:</p> <p>Číslo položky seznamu úředně oprávněných zeměměřických inženýrů:</p> <p>Dne: Číslo:</p> <p>Tento stejnopis odpovídá geometrickému plánu v elektronické podobě uloženému v dokumentaci katastrálního úřadu.</p> <p align="center">Ověření stejnopisu geometrického plánu v listinné podobě.</p>
---	---	---

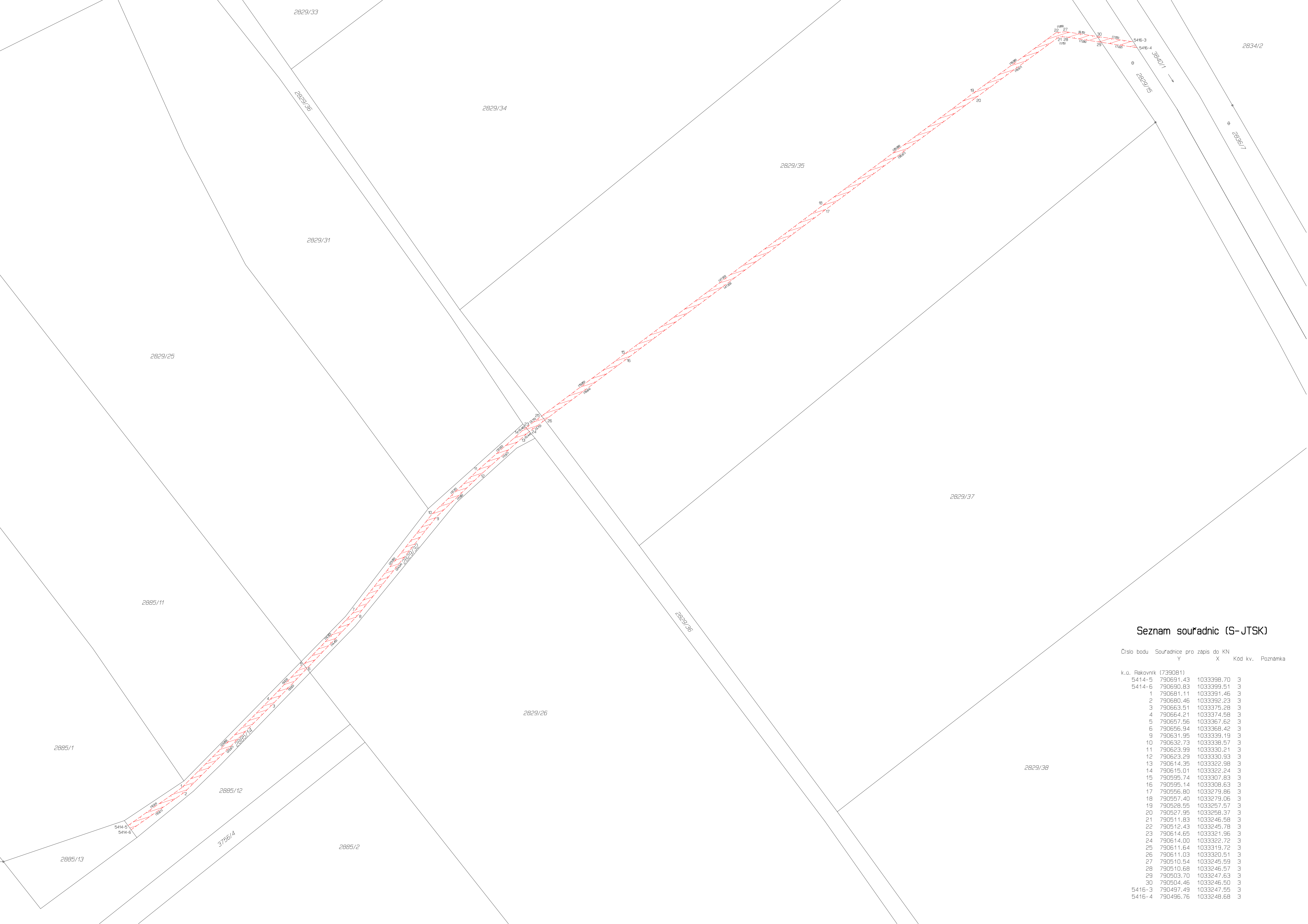

Seznam souřadnic (S-JTSK)

Číslo bodu	Souřadnice pro zápis do KN		Kód kv.	Poznámka
	X	Y		
k.ú. Rakovník (739081)				
5414-5	790691.43	1033398.70	3	
5414-6	790690.83	1033399.51	3	
1	790681.11	1033391.46	3	
2	790680.46	1033392.23	3	
3	790663.51	1033375.28	3	
4	790664.21	1033374.58	3	
5	790657.56	1033367.62	3	
6	790656.94	1033368.42	3	
9	790631.95	1033339.19	3	
10	790632.73	1033338.67	3	
11	790623.99	1033330.21	3	
12	790623.29	1033330.93	3	
13	790614.35	1033322.98	3	
14	790615.01	1033322.24	3	
15	790595.74	1033307.83	3	
16	790595.14	1033308.63	3	
17	790556.80	1033279.86	3	
18	790557.40	1033279.06	3	
19	790528.55	1033257.57	3	
20	790527.95	1033258.37	3	
21	790511.83	1033246.58	3	
22	790512.43	1033245.78	3	
23	790614.65	1033321.96	3	
24	790614.00	1033322.72	3	
25	790611.64	1033319.72	3	
26	790611.03	1033320.51	3	
27	790510.54	1033245.59	3	
28	790510.68	1033246.57	3	
29	790503.70	1033247.63	3	
30	790504.46	1033246.50	3	
5416-3	790497.49	1033247.55	3	
5416-4	790496.76	1033248.68	3	