

VÝKAZ DOSAVADNÍHO A NOVÉHO STAVU ÚDAJŮ KATASTRU NEMOVITOSTÍ

Dosavadní stav			Nový stav											
Označení pozemku parc. číslem	Výměra parcely		Druh pozemku Způsob využití	Označení pozemku parc. číslem	Výměra parcely		Druh pozemku Způsob využití	Typ stavby Způsob využití	Zpús. určení výměr	Porovnání se stavem evidence právních vztahů				
	ha	m ²			ha	m ²				Díl přechází z pozemku katastru nemovitostí	dřívější poz. evidenci	Číslo listu vlastnictví	Výměra dílu	
											ha	m ²		
171/2	25	68	ostat. pl. jiná plocha	171/2	24	28	ostat. pl. jiná plocha		2	171/2		1462	24	28
				171/5	1	40	ostat. pl. jiná plocha		2	171/2		1462	1	40
	25	68			25	68								

Seznam souřadnic (S-JTSK)

Číslo bodu Souřadnice pro zápis do KN

	Y	X	Kód kv.	Poznámka
552-11	548788.22	1122570.31	3	b.zn.
552-12	548844.35	1122613.36	4	b.zn.
1433-1	548791.46	1122565.96	3	b.zn.
1	548835.76	1122605.34	3	hřebová značka
2	548838.35	1122607.81	3	hřebová značka
3	548839.05	1122607.09	3	dočasně dř.kolík - bod ohrožen stavební činností
4	548838.32	1122606.39	3	dočasně dř.kolík - bod ohrožen stavební činností
5	548837.63	1122607.11	3	hřebová značka
6	548836.20	1122605.74	3	hřebová značka
7	548835.31	1122604.97	3	hřebová značka
8	548827.26	1122598.84	3	dočasně dř.kolík - bod ohrožen stavební činností
9	548818.65	1122592.13	3	hřebová značka
10	548819.27	1122591.35	3	dočasně dř.kolík - bod ohrožen stavební činností
11	548818.49	1122590.73	3	hřebová značka
12	548817.87	1122591.51	3	hřebová značka
13	548802.45	1122579.27	3	hřebová značka
14	548803.07	1122578.49	3	hřebová značka
15	548802.29	1122577.87	3	hřebová značka
16	548801.67	1122578.65	3	hřebová značka
17	548789.38	1122568.75	3	hřebová značka

GEOMETRICKÝ PLÁN pro rozdělení pozemku	Geometrický plán ověřil úředně oprávněný zeměměřický inženýr: Jméno, příjmení: Ing. Zdeněk Bažant	Stejnopis ověřil úředně oprávněný zeměměřický inženýr: Jméno, příjmení:
	Číslo položky seznamu úředně oprávněných zeměměřických inženýrů: 765/1995	Číslo položky seznamu úředně oprávněných zeměměřických inženýrů:
	Dne: 4. dubna 2020 Číslo: 65/2020	Dne: Číslo:
	Náležitostmi a přesností odpovídá právním předpisům.	Tento stejnopis odpovídá geometrickému plánu v elektronické podobě uloženému v dokumentaci katastrálního úřadu.
Vyhovitel: GEOL, spol. s r.o. Dolní hejčínská 47/25 779 00 Olomouc IČO 60319232, tel: 733 722 485	Katastrální úřad souhlasí s očíslováním parcel.	Ověření stejnopisu geometrického plánu v listinné podobě.
Číslo plánu: 2435-17/2020		
Okres: Olomouc		
Obec: Olomouc		
Kat. území: Nová Ulice		
Mapový list: Olomouc 9-1/14		
Dosavadním vlastníkům pozemků byla poskytnuta možnost seznámit se v terénu s průběhem navrhovaných nových hranic, které byly označeny předepsaným způsobem: viz. seznam souřadnic		

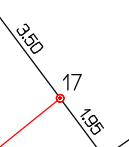
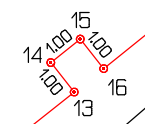
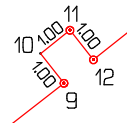
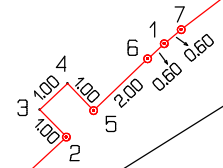
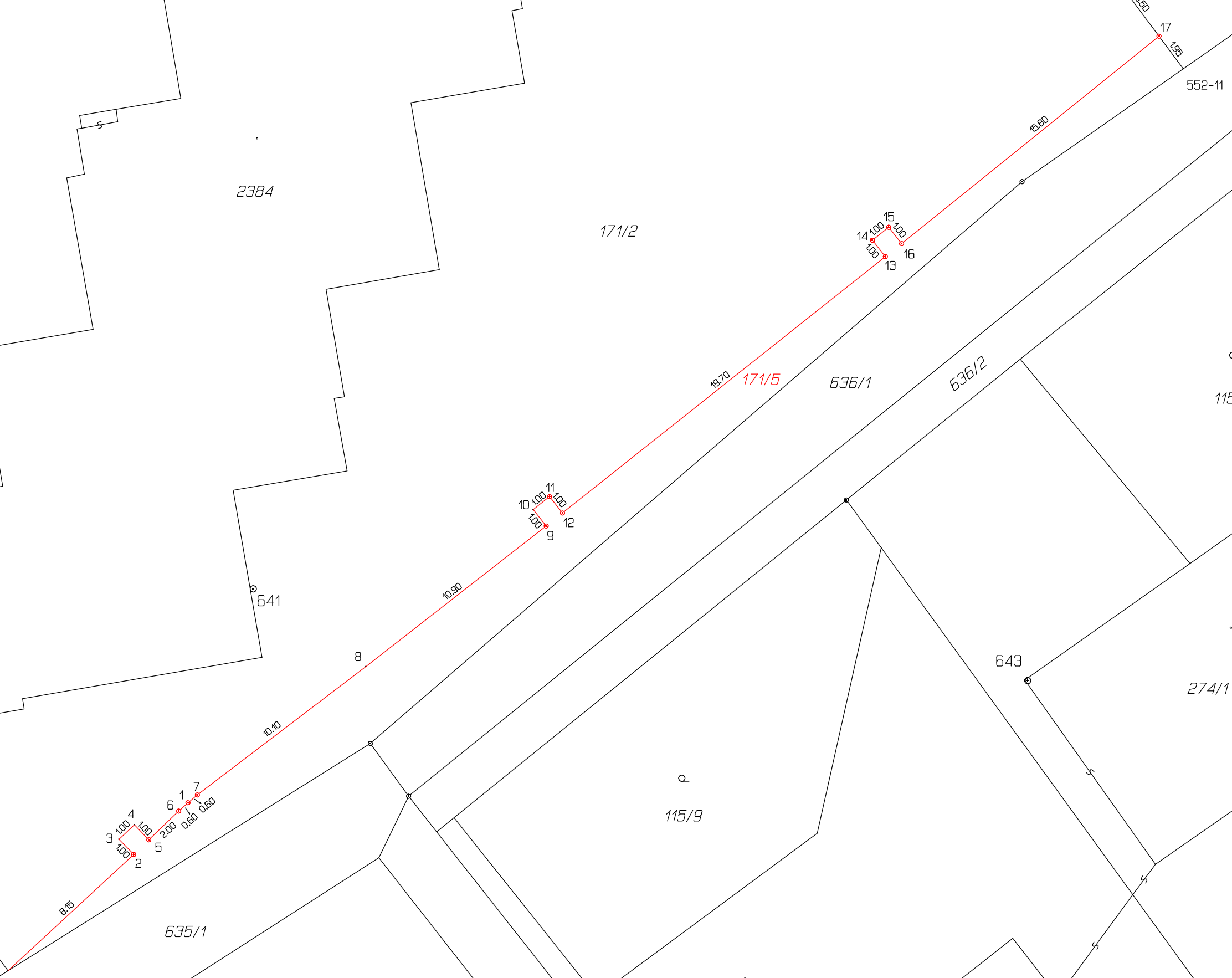

2384

171/2

636/1

636/2

115/9

115/8

115/40

274/1

642

643

552-11

1433-1

168/30

168/21

552-12

635/1

185/39