



009P4/2020

DODATEK Č. 6 KE SMLOUVĚ O DÍLO

Níže uvedené smluvní strany

Objednatel	město Kolín
Sídlo	Karlovo nám. 78, 280 12 Kolín I
Zastoupený	Mgr. Michaelem Kašparem, starostou města
IČO	00235440
DIČ	CZ00235440
Bankovní spojení	Česká spořitelna, a.s. Kolín
Číslo účtu	3661832/0800
Osoba oprávněná jednat ve věcech smluvních	Mgr. Michael Kašpar, starosta města
Zástupce objednatele ve věcech technických	



(dále: „objednatel“)

Zhotovitel	Společnost BFK – GEMA ART GROUP
Zastoupený společností	BFK service a.s.
Sídlo	Komenského nám. 54, 281 44 Zásmuky
Zastoupený	
IČO	27155153
DIČ	CZ 27155153
Bankovní spojení	Komerční banka, a.s.
Číslo účtu	107-3509860277/0100
Společnost zapsána v Obchodním rejstříku vedeném Městským soudem v Praze v oddíle B, složce 9379	

a společností	GEMA ART GROUP a.s.
Sídlo	Haštalská 760/27, 110 00 Praha 1
Zastoupený	
IČ	26437741
DIČ	CZ 26437741
Společnost zapsána v Obchodním rejstříku vedeném Městským soudem v Praze v oddíle B, složce 7114	

(dále: „zhotovitel“)

dnešního dne uzavírají podle ust. § 2586 a násl. zákona č. 89/2012 Sb. v platném znění (dále jen: „občanský zákoník“) tuto smlouvu:

DODATEK Č. 6 KE SMLOUVĚ O DÍLO

na realizaci veřejné zakázky s názvem:

„Revitalizace areálu sv. Bartoloměje v Kolíně“

I.

1. Smluvní strany souhlasně prohlašují, že mezi sebou dne 04.12.2017 uzavřely smlouvu o dílo č. objednatele **1225/2017** na realizaci veřejné zakázky s názvem „**Revitalizace areálu sv. Bartoloměje v Kolíně**“.

II.

Smluvní strany se dohodly na těchto změnách smlouvy o dílo.

1. Na navýšení ceny za stavební dílo týkající se těchto stavebních objektů:
 - SO Stavební úpravy v areálu národní kulturní památky Kostela sv. Bartoloměje
 - SO Areál kostela sv. Bartoloměje v Kolíně - parkán

Popis, specifikaci a zdůvodnění změn včetně navýšení a snížení ceny obsahují změnové listy č. 34 (HA) a č. 12 (PA):

Změnový list č. HA-034	879 743,48 Kč
Změnový list č. PA-012	513 040,34 Kč

Navýšení ceny za stavební dílo činí celkem:

Cena bez DPH	1 392 783,82 Kč
--------------	-----------------

Článek IV. Cena díla odstavce 2 smlouvy o dílo nově zní:

Cena za zhotovení díla činí:

Cena díla bez DPH	54.527.897,77 Kč
Cena víceprací bez DPH	1 392 783,82 Kč
Cena díla celkem bez DPH	55 920 681,59 Kč
DPH (základní sazba)	11 743 343,13 Kč
DPH (snížená sazba)	0,00 Kč
Cena díla včetně DPH	67 664 024,72 Kč

III.

1. V ostatních ujednáních zůstávají příslušná ustanovení smlouvy o dílo ze dne 04.12.2017 beze změn.
2. Tento dodatek č. 6 tvoří se smlouvou nedílný celek.
3. Smluvní strany výslovně souhlasí s tím, aby tato smlouva byla uvedena v přehledu nazvaném „Přehled smluv“ vedeném městem Kolín, který obsahuje údaje o smluvní straně, datum uzavření smlouvy, předmětu smlouvy a výše plnění. Smluvní strany výslovně souhlasí, že tato smlouva může být bez jakéhokoli omezení zveřejněna na oficiálních webových stránkách města Kolín, a to včetně všech případných příloh a

dodatků. Smluvní strany prohlašují, že skutečnosti uvedené v této smlouvě nepovažují za obchodní tajemství ve smyslu příslušných ustanovení právních předpisů a udělují svolení k jejich užití a zveřejnění bez jakýchkoli dalších podmínek.

4. Tato smlouva podléhá uveřejnění v registru smluv dle zákona č. 340/2015 Sb., o zvláštních podmínkách účinnosti některých smluv, uveřejňování těchto smluv a o registru smluv (zákon o registru smluv) (dále jen: „registr smluv“). Smluvní strany se dohodly, že smlouvu v souladu s tímto zákonem uveřejní město Kolín, a to nejpozději do 30 dnů od podpisu smlouvy. Toto ujednání však nebrání tomu, aby smlouvu zveřejnil i smluvní partner města Kolína. Po uveřejnění v registru smluv obdrží smluvní partner města Kolína do datové schránky, v případě neexistence datové schránky e-mailem potvrzení od správce registru smluv. Potvrzení obsahuje metadata a je ve formátu .pdf, označeno uznávanou elektronickou značkou a opatřeno kvalifikovaným časovým razítkem. Smluvní strany se dohodly, že smluvní partner města Kolína nebude, kromě potvrzení o uveřejnění smlouvy v registru smluv od správce registru smluv, nijak dále o této skutečnosti informován.
5. Tento dodatek č. 6 je vyhotoven ve čtyřech stejnopisech s platností originálu, z nichž dva obdrží objednatel a dva zhotovitel.
6. Smluvní strany prohlašují, že si dodatek č. 6 ke smlouvě o dílo přečetly, s obsahem souhlasí a na důkaz své svobodné, pravé a vážné vůle připojují své podpisy.
7. Nedílnou součástí této smlouvy jsou tyto přílohy:
 - Příloha č. 1 – Změnový list č. HA-034
 - Příloha č. 2 – Změnový list č. PA-012

Doložka:

Potvrzujeme ve smyslu § 41 zákona č. 128/2000 Sb., o obcích, ve znění pozdějších předpisů, že byly splněny podmínky pro platnost tohoto právního úkonu. Tato smlouva byla projednána a odsouhlasena Radou města Kolína dne 5. 10. 2020, 2018, usnesení č. 2887/77/RM/2020.

V Kolíně dne 13. 10. 2020.....

V Zásnukách dne 13. 10. 2020.....

za objednatele
Mgr. Michael Kašpar
starosta města

1.02
KOLÍN

Tento změnový list v okamžiku schválení objednatelům nahrazuje závaznou objednávkou více/méně prací a je požadavkem pro uzavření dodatku ke smlouvě.

datum předložení objednateli ke schválení: 03.09.2020
ZMĚNOVÝ LIST Č.: HA-034

4 **Název stavby:** Revitalizace areálu sv. Bartoloměje v Kolině
Dílčí část: SO 01 Zvonice; SO 02 Stará škola; SO 03 Kostnice; SO 05 Parter
5 **Název ZL:** Ostatní práce
6 **Smlouva o dílo (číslo, ze dne):** č. objednávky 1225/2017 ze dne 4.12.2017

STAV PŘED TÍMTO ZMĚNOVÝM LISTEM:

	Kč bez DPH	DPH (Kč)	Kč CELKEM	Stručný popis změny
Celková cena dle původní SoD:	37 259 686,00	7 826 634,06	45 086 320,06	
Změny schválené před tímto ZL:	ze dne: 21.05.2018	56 124,32	11 786,11	67 910,43
	ze dne: 11.06.2018	678 897,71	142 568,52	821 466,23
	ze dne: 15.06.2018	99 959,57	7 005,51	106 965,08
	ze dne: 25.06.2018	54 253,59	11 393,25	65 646,84
	ze dne: 20.06.2018	63 504,93	13 336,04	76 840,96
	ze dne: 20.06.2018	4 018,92	843,97	4 862,90
	ze dne: 20.06.2018	11 642,05	2 444,63	14 086,66
	ze dne: 20.06.2018	14 864,57	3 122,40	17 986,97
	ze dne: 30.10.2018	324 860,05	68 220,61	393 080,66
	ze dne: 30.10.2018	25 029,23	7 356,14	32 385,35
	ze dne: 02.04.2019	-306 689,67	-64 404,83	-371 094,50
	ze dne: 04.03.2019	36 601,10	7 646,23	44 247,33
	ze dne: 08.01.2019	1 028 527,43	215 990,76	1 244 518,19
	ze dne: 08.01.2019	22 647,56	4 755,99	27 403,55
	ze dne: 15.04.2019	368 597,62	77 405,50	446 003,12
	ze dne: 04.03.2019	29 883,18	6 233,47	36 116,65
	ze dne: 04.10.2019	235 525,33	49 460,33	284 985,63
	ze dne: 04.10.2019	139 010,32	29 192,17	168 202,49
	ze dne: 04.10.2019	636 912,46	133 751,62	770 664,08
	ze dne: 04.10.2019	-104 099,80	-21 860,96	-125 960,76
	ze dne: 04.10.2019	-3 544,81	-807,41	-4 352,22
	ze dne: 14.11.2019	383 215,97	80 475,35	463 691,32
	ze dne: 25.11.2019	96 661,20	20 298,85	116 960,05
	ze dne: 28.11.2019	41 421,84	8 698,59	50 120,43
	ze dne: 28.11.2019	-140 371,17	-29 477,95	-169 849,12
	ze dne: 06.12.2019	134 072,78	28 995,28	163 068,07
	ze dne: 12.12.2019	199 907,82	41 980,64	241 888,46
	ze dne: 14.02.2020	-131 037,74	-27 517,93	-158 555,67
	ze dne: 20.04.2020	423 447,95	88 924,07	512 372,02
	ze dne: 20.04.2020	362 155,13	76 052,58	438 207,70
ze dne: 20.04.2020	-6 368,34	-1 397,35	-7 765,69	
ze dne: 24.04.2020	21 783,88	4 576,61	26 360,49	
ze dne: 24.04.2020	231 741,17	48 665,64	280 406,81	
Aktuální SMLUVNÍ cena před schválením tohoto ZL:	42 248 746,12	8 872 446,69	51 121 192,81	
Rozdíl v ceně proti původní SoD: (řádek 15 - řádek 8)	4 980 060,12	1 046 812,63	6 026 872,75	sazba DPH: 21%

16 **Termín dokončení dle původní SoD:** _____
17 **Aktuální termín dokončení dle posledního uzavřeného dodatku č. k SoD:** _____

NÁVRH ZMĚNY:

SoD po změně

POPIS (více/méně) PRACÍ PŘEDMĚTNHO ZLA JEJICH ZDŮVODNĚNÍ A OCENĚNÍ DLE SoD				Celková cena stavby po schválení tohoto ZL - změna smluvní ceny:**			
Tento změnový list č. HA-034 je vystaven na základě požadavků objednatel							
objekt (položka)*	popis	bez DPH	DPH (Kč)	CELKEM	Kč bez DPH	DPH (Kč)	Kč CELKEM
SO 01; SO 02; SO 03	Ostatní práce	879 743,48	184 746,13	1 064 489,61	43 129 489,60	9 057 192,82	52 186 682,41
			0,00	0,00	0,00	0,00	0,00
			0,00	0,00	0,00	0,00	0,00
			0,00	0,00	0,00	0,00	0,00
CELKEM Změnový list (Kč):		879 743,48	184 746,13	1 064 489,61	43 129 489,60	9 057 192,82	52 186 682,41

Celková ZMĚNĚNÁ cena proti původní SoD po schválení tohoto ZL: (řádek 30 - řádek 8) %: 15,72% 6 059 803,60 1 230 554,76 7 090 358,36

Přílohy Změnového listu:

č.	Název	Vypracoval	Datum
1	SO 02-Stará škola_výkres polohy radiátorů	GP	
2	SO 03-Kostnice_poslka pb plechu pod chelnou dlažbou	GP	24.09.2019
3	SO 03-Kostnice_RZ a kontrolní prohlídka NPÚ+vištníka_oltární Menza	GP	22.04.2020
4	SO 05-Parter_půdorys plochy k výměně		06/2020
5	SO 05-Parter_dodatečná plocha určená k výměně		08/2020
6	SO 05-Parter_informační deska, včetně detailu kotvení	GP	3.9.2020
7	SO 05-Parter_osazení zahradních laviček a jejich poloha před kostelem	GP	01/2020
8	SO 05-Parter_výrobní odvětlka se sdězením psů	GP	07/2020
9	SO 05-Parter_prampouch u kostela	GP	

31 **Vliv na termín dokončení:** má vliv **Nový termín dokončení (návrh):** +45 dní

Poznámka: V případě pouze jednoho dotčeného objektu, ale více položek, nč obsahuje tento ZL, budou veškeré práce uvedeny v příloze - soupisu (více/méně) prací. V případě více objektů bude příloha zpracována pro každý objekt samostatně a v ZL budou uvedeny pouze celkové ceny pro jednotlivé objekty.
Pokud je příloha ZL ocenění soupis prací, uvede se číslo objektu. Pokud se jedná o samostatnou položku, bude uvedeno číslo položky dle platného rozpočtu, pokud se v něm položka vyskytuje
** Součet aktuální smluvní (odsouhlasené) ceny (řádek 15) a navrhované změny (SoD + přílohy schválené ZL + tento ZL)

Chrám sv. BARTOLOMĚJE
KOLÍN - KOSTUICE

MASÁK & PARTNER

29. 4. 2019

- PLECH Z OLOVA BUDE
UKRISTEN POD CIHELNOU
DIAZBU A MALTOVÉ
LOŽE S PŘESAHEM
cca 300 mm.

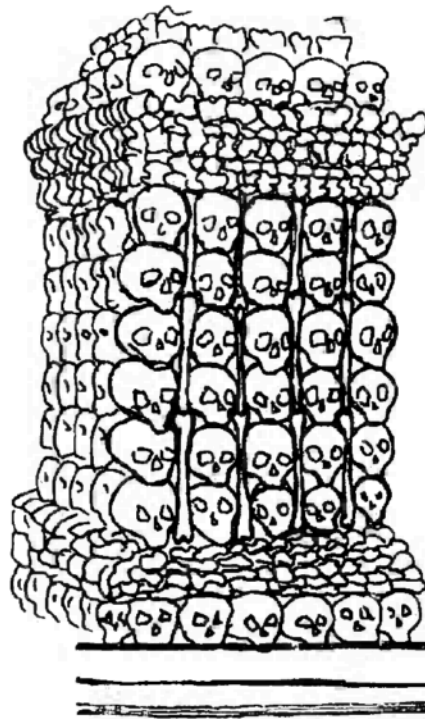

CIHELNÁ DIAZBA

MALTOVÉ LOŽE

PLECH OLOVA

cca 2-2,5 mm

Areál sv. Bartoloměje v Kolíně
Kostnice, mensa, postup restaurátorských prací. (T1)

Rozšířený průzkum a postup prací.

Postu prací probíhal v souladu s restaurátorským záměrem. Byla zpevněná a doplněná konstrukce mensy, spoje mezi jednotlivými díly byly posíleny dřevěnými kolíky a rozestupy mezi jednotlivými deskami byly vyšpánovány. Čabraky vyrobené ze sololitu byly nahrazeny dřevěnými kopiemi podle původních dochovaných prvků.

Dřevěná vrchní deska mensy byla doplněna a upevněna a napasován a vsazen kámen s dubovým rámečkem.

Vnitřní strana mensy byla ošetřena proti dřevokazům a zpevněna Paraloidem P72.

Z vnější strany mensy byly sejmuty přemalby a dochované původní mramorování bylo retušováno a částečně rekonstruováno. Veškeré pracovní postupy byly konzultovány s [REDACTED]

Po odstranění přemaleb na čabrakách a plastických řezbách bylo shledáno, že stříbření se dochovalo zcela minimálně, jeho původní rozsah byl podstatně větší. Dochovaly se pouze fragmenty, které byly odhaleny až po celkovém sejmutí přemaleb. Zbytky jsou průkazné, leč v minimálním rozsahu a proto je třeba stříbření zcela rekonstruovat včetně podkladů. Po tomto zjištění jsem požádal o konzultaci a prohlídku [REDACTED], kteří kompletní rekonstrukci doporučili (viz. zápis v příloze).

S touto skutečností nebylo možné na základě lokálního vstupního průzkumu počítat. Vzniklé vícenáklady jsou vyčísleny v příloze.

4.5.2020

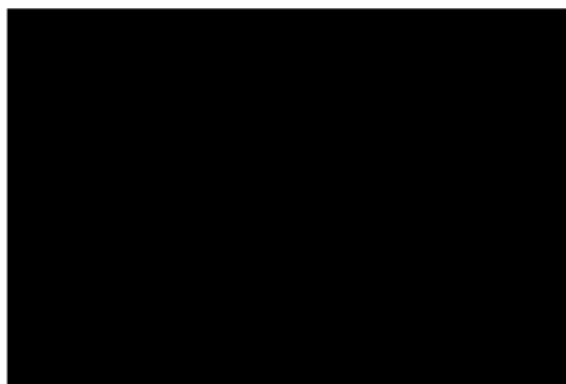

KONTROLNÍ DEN V ATELIÉRU RESTAURÁTORA
 RESTAUROVÁNÍ OLTÁŘNÍ MENTY Z KOSTNICE
 V KOLÍNĚ

PRAHA 22.4.2020

PŘÍTOMNÍ:

P. MADEŘOVÁ - NPÚ

P. EISEL - RESTAURÁTOR

P. EISEL - RESTAURÁTOR

P. UHROVÍČEK - DĚK. ARCHIVOPŮSOBÍ PRÁKÉK

BYLY PŘIZNAMOVÁNY DOSALEDNÍ PRÁCE NA
 MENTY OLTÁŘE

KONSTRUKCE MENTY BYLA POSÍLENA A ZPEVNĚNA
 BYLY SESMLIHY DRUHOTNĚ POUČHOVÉ ÚPRAVY,
 KTERÉ ODHAJELY PŮVODNÍ ÚPRAVY V KOMBINACI
 STŘÍBRA A MRAKTUROVÁNÍ

ZASTOPIL NPÚ A VLASTNĚK DOPORUČILI REKONSTRUKCI
 STŘÍBRNÍ, JEJIKOŽ DOCHOVANÉ STŘÍBRNÍ
 JE MIN. MĚLNÍ.

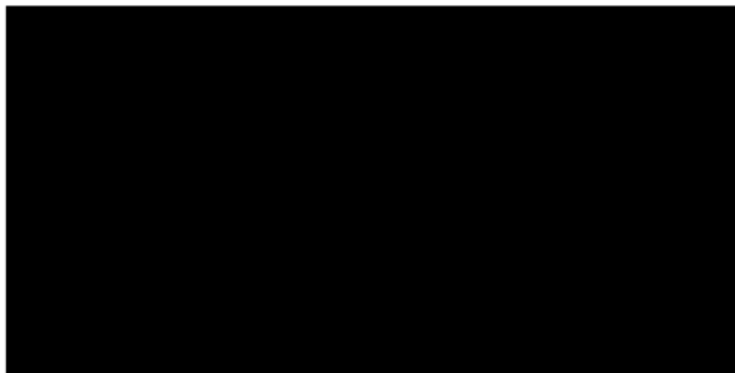



Před restaurováním.

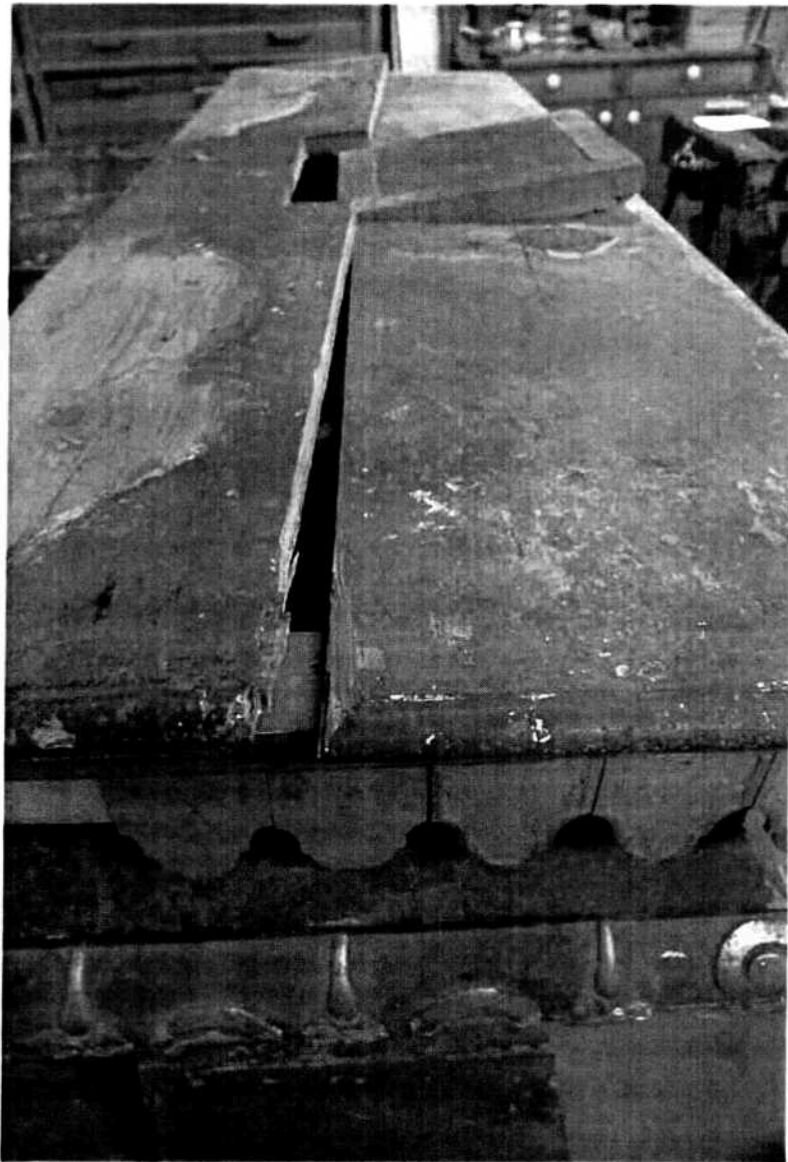

Před restaurováním.



Snímání přemaléb a špánování.



Doplňování chybějících částí a retuše.

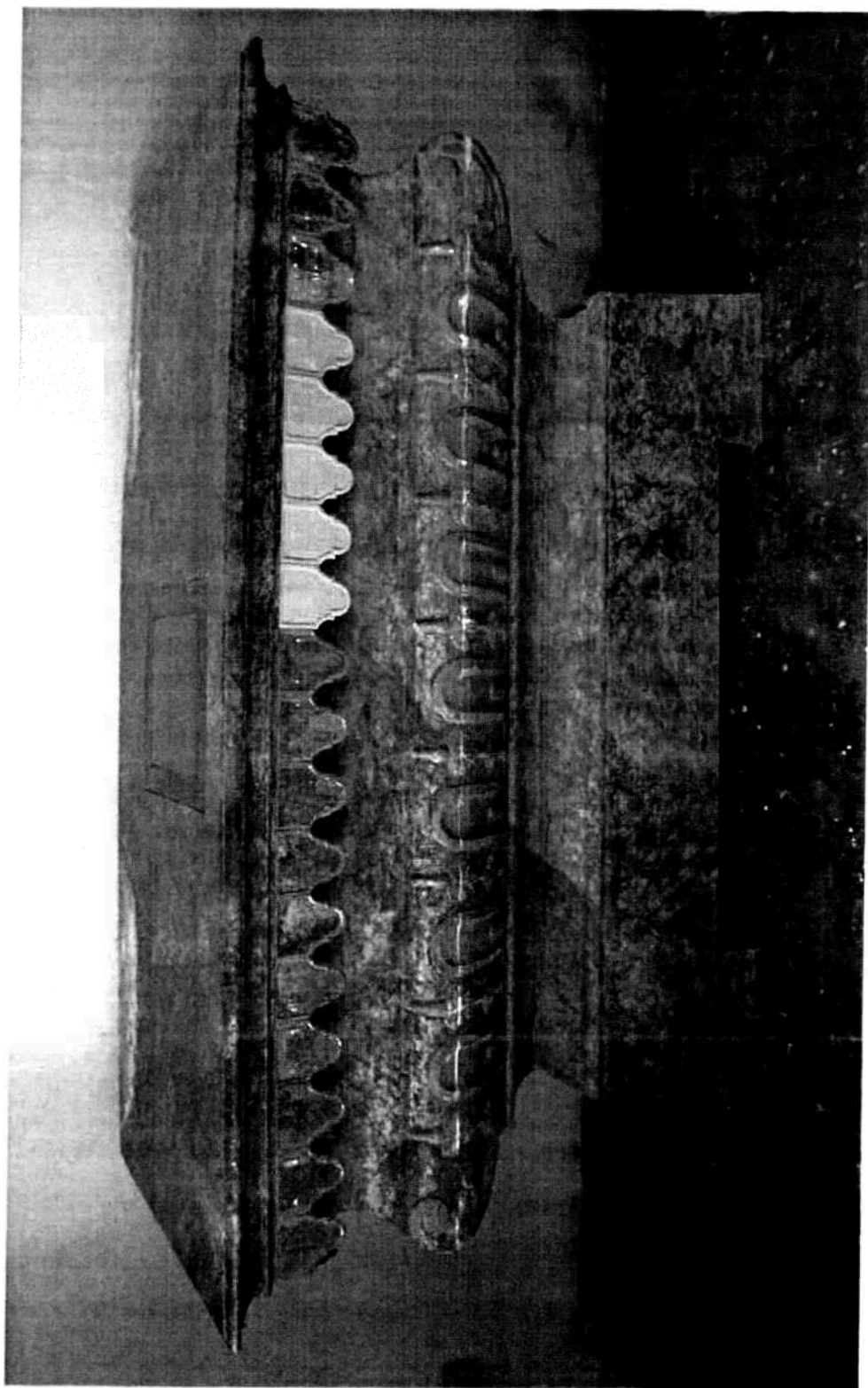

Restaurovaná mensa bez stříbení.

0.4

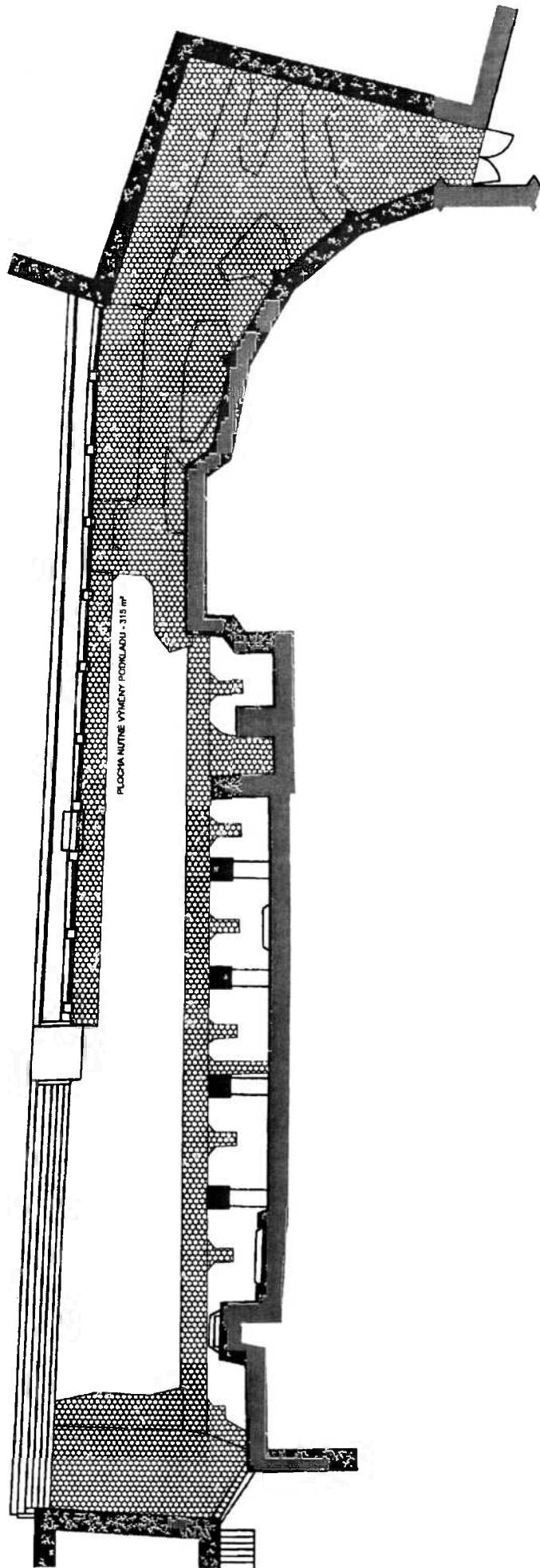

0.5

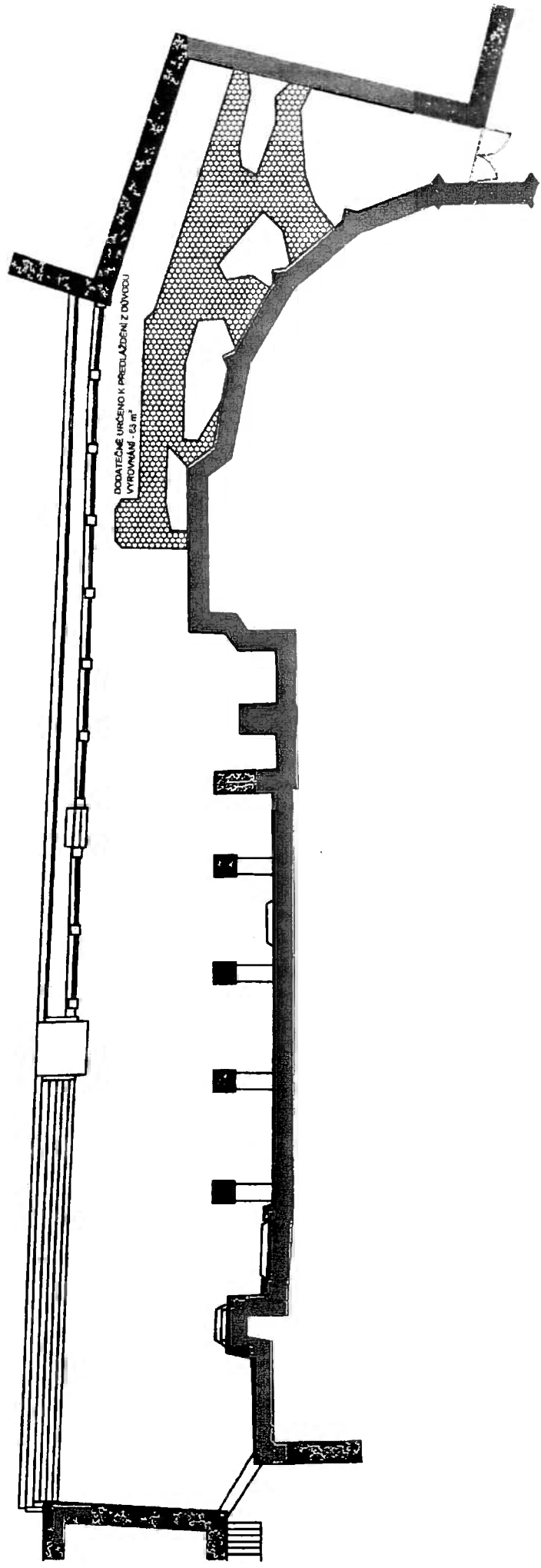

VÝKRES TABULE - 1:5

o. Bar

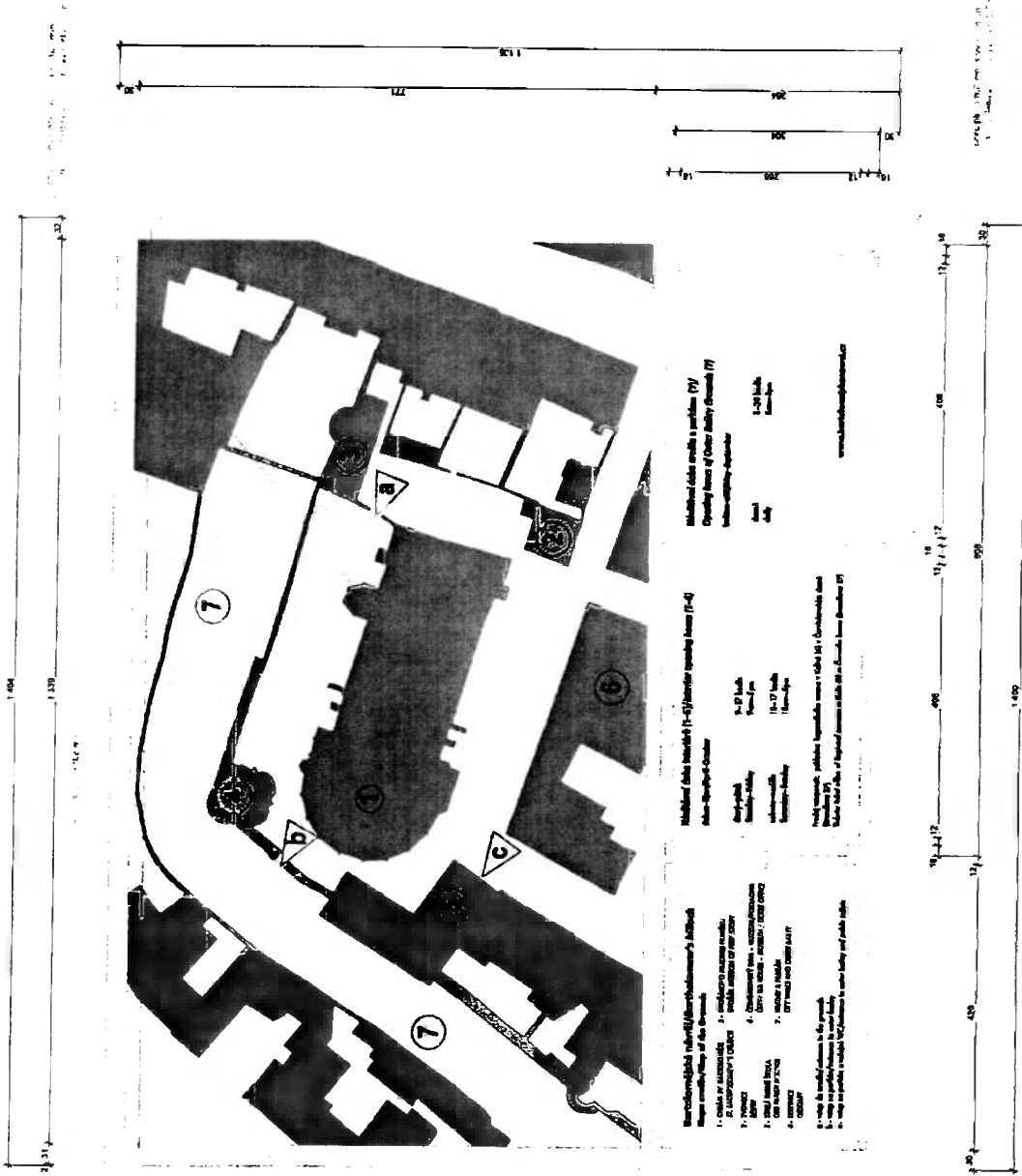

Informační tabule (Informační tabule)
 Materiál: Ocel, plech, ocel. Uchytění, mosaz. plech
 Povrch: Úprava: Ocel bude opatřena zrnit. nátlakem
 a vrchním nátěrem kovářskou grafickou barvou

Informační tabule (Informační tabule)
 Materiál: Ocel, plech, ocel. Uchytění, mosaz. plech
 Povrch: Úprava: Ocel bude opatřena zrnit. nátlakem
 a vrchním nátěrem kovářskou grafickou barvou

Informační tabule (Informační tabule)
 Materiál: Ocel, plech, ocel. Uchytění, mosaz. plech
 Povrch: Úprava: Ocel bude opatřena zrnit. nátlakem
 a vrchním nátěrem kovářskou grafickou barvou

Informační tabule (Informační tabule)
 Materiál: Ocel, plech, ocel. Uchytění, mosaz. plech
 Povrch: Úprava: Ocel bude opatřena zrnit. nátlakem
 a vrchním nátěrem kovářskou grafickou barvou

Informační tabule (Informační tabule)
 Materiál: Ocel, plech, ocel. Uchytění, mosaz. plech
 Povrch: Úprava: Ocel bude opatřena zrnit. nátlakem
 a vrchním nátěrem kovářskou grafickou barvou

INFORMAČNÍ TABULE
MATERIAL: Ocel, plech, ocel. Uchytění, mosaz. plech
POVRCH, ÚPRAVA: Ocel bude opatřena zrnit. nátlakem
 a vrchním nátěrem kovářskou grafickou barvou

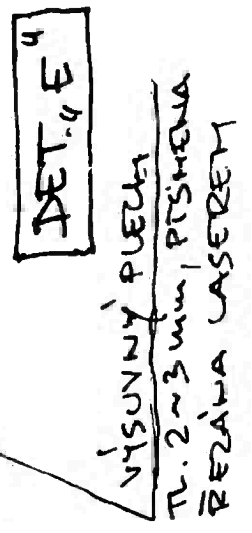
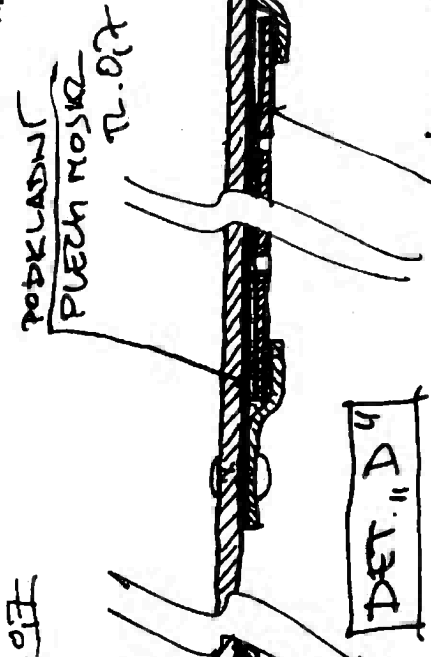
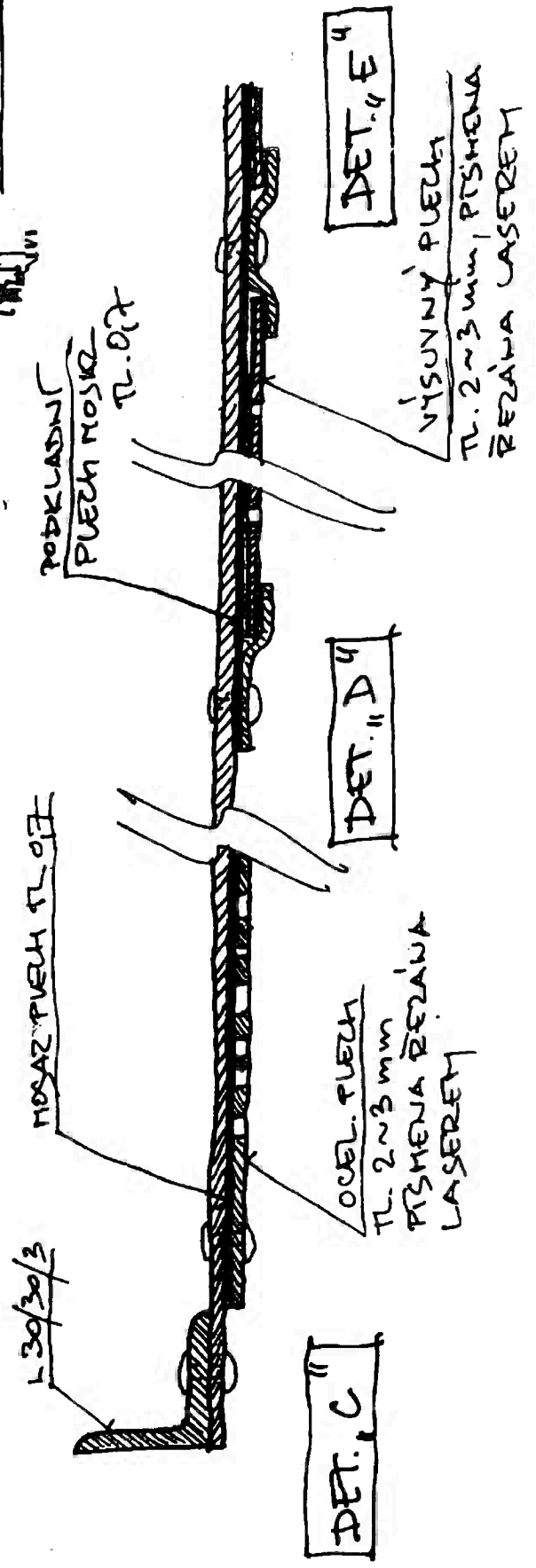
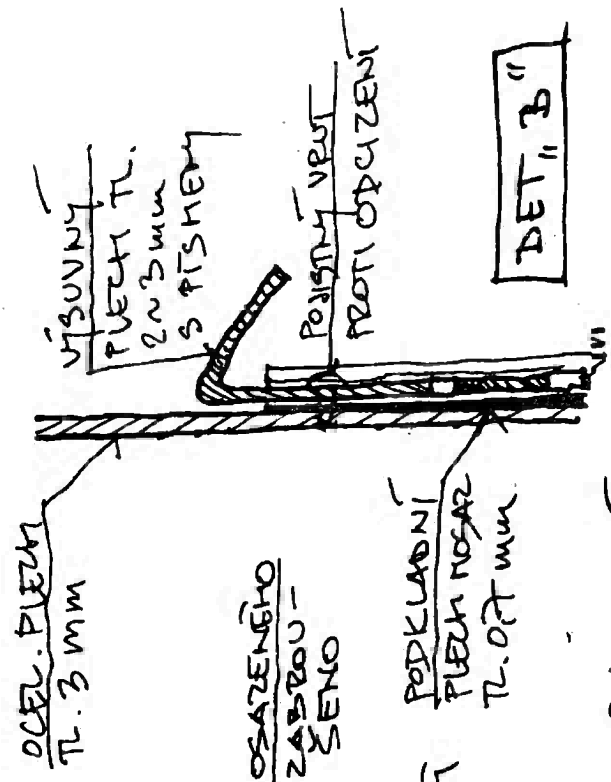
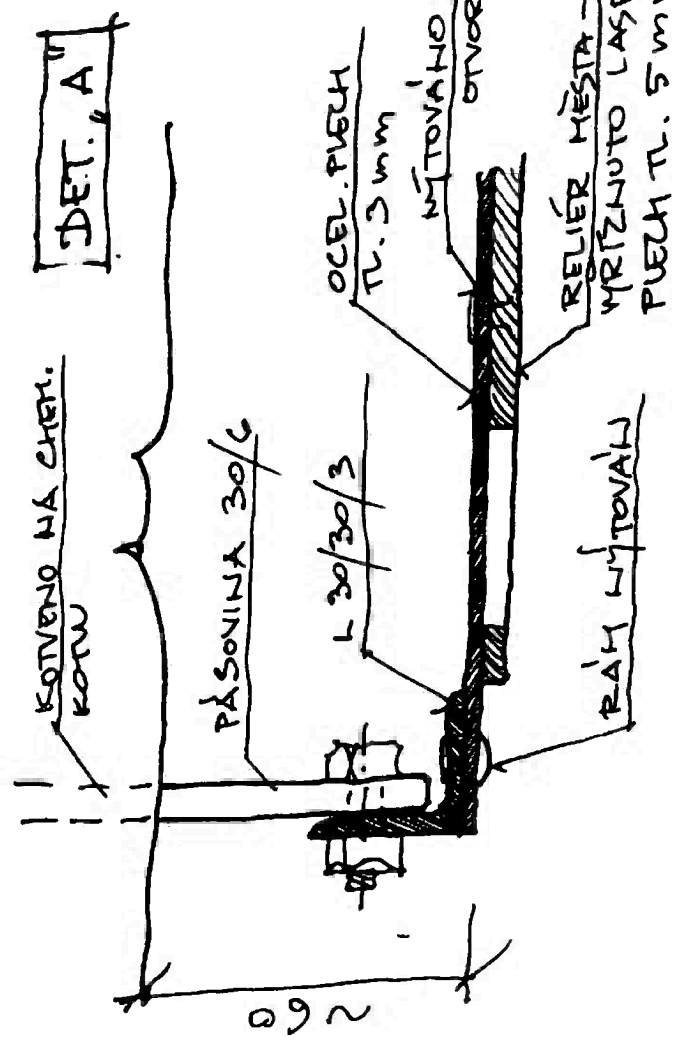

01/20



ZABUDOVANÍ LAVČEK	
Návrh: X01	
Město: KOULNE	
Ulice: Ulice sv. Bartoloměje	
Parcela: 123/1	
Stavba: RODZÁSTĚNÍ LAVČEK	
Měřítko: 1:100	
Datum: 10/2019	
Výkres: 01	
Výkres: 02	
Výkres: 03	
Výkres: 04	
Výkres: 05	
Výkres: 06	
Výkres: 07	
Výkres: 08	
Výkres: 09	
Výkres: 10	
Výkres: 11	
Výkres: 12	
Výkres: 13	
Výkres: 14	
Výkres: 15	
Výkres: 16	
Výkres: 17	
Výkres: 18	
Výkres: 19	
Výkres: 20	
Výkres: 21	
Výkres: 22	
Výkres: 23	
Výkres: 24	
Výkres: 25	
Výkres: 26	
Výkres: 27	
Výkres: 28	
Výkres: 29	
Výkres: 30	
Výkres: 31	
Výkres: 32	
Výkres: 33	
Výkres: 34	
Výkres: 35	
Výkres: 36	
Výkres: 37	
Výkres: 38	
Výkres: 39	
Výkres: 40	
Výkres: 41	
Výkres: 42	
Výkres: 43	
Výkres: 44	
Výkres: 45	
Výkres: 46	
Výkres: 47	
Výkres: 48	
Výkres: 49	
Výkres: 50	
Výkres: 51	
Výkres: 52	
Výkres: 53	
Výkres: 54	
Výkres: 55	
Výkres: 56	
Výkres: 57	
Výkres: 58	
Výkres: 59	
Výkres: 60	
Výkres: 61	
Výkres: 62	
Výkres: 63	
Výkres: 64	
Výkres: 65	
Výkres: 66	
Výkres: 67	
Výkres: 68	
Výkres: 69	
Výkres: 70	
Výkres: 71	
Výkres: 72	
Výkres: 73	
Výkres: 74	
Výkres: 75	
Výkres: 76	
Výkres: 77	
Výkres: 78	
Výkres: 79	
Výkres: 80	
Výkres: 81	
Výkres: 82	
Výkres: 83	
Výkres: 84	
Výkres: 85	
Výkres: 86	
Výkres: 87	
Výkres: 88	
Výkres: 89	
Výkres: 90	
Výkres: 91	
Výkres: 92	
Výkres: 93	
Výkres: 94	
Výkres: 95	
Výkres: 96	
Výkres: 97	
Výkres: 98	
Výkres: 99	
Výkres: 100	



ODPADOVÝ ŘEŠ PÁROVÝ	
Návrh: X02	
Město: KOULNE	
Ulice: Ulice sv. Bartoloměje	
Parcela: 123/1	
Stavba: RODZÁSTĚNÍ LAVČEK	
Měřítko: 1:100	
Datum: 10/2019	
Výkres: 01	
Výkres: 02	
Výkres: 03	
Výkres: 04	
Výkres: 05	
Výkres: 06	
Výkres: 07	
Výkres: 08	
Výkres: 09	
Výkres: 10	
Výkres: 11	
Výkres: 12	
Výkres: 13	
Výkres: 14	
Výkres: 15	
Výkres: 16	
Výkres: 17	
Výkres: 18	
Výkres: 19	
Výkres: 20	
Výkres: 21	
Výkres: 22	
Výkres: 23	
Výkres: 24	
Výkres: 25	
Výkres: 26	
Výkres: 27	
Výkres: 28	
Výkres: 29	
Výkres: 30	
Výkres: 31	
Výkres: 32	
Výkres: 33	
Výkres: 34	
Výkres: 35	
Výkres: 36	
Výkres: 37	
Výkres: 38	
Výkres: 39	
Výkres: 40	
Výkres: 41	
Výkres: 42	
Výkres: 43	
Výkres: 44	
Výkres: 45	
Výkres: 46	
Výkres: 47	
Výkres: 48	
Výkres: 49	
Výkres: 50	
Výkres: 51	
Výkres: 52	
Výkres: 53	
Výkres: 54	
Výkres: 55	
Výkres: 56	
Výkres: 57	
Výkres: 58	
Výkres: 59	
Výkres: 60	
Výkres: 61	
Výkres: 62	
Výkres: 63	
Výkres: 64	
Výkres: 65	
Výkres: 66	
Výkres: 67	
Výkres: 68	
Výkres: 69	
Výkres: 70	
Výkres: 71	
Výkres: 72	
Výkres: 73	
Výkres: 74	
Výkres: 75	
Výkres: 76	
Výkres: 77	
Výkres: 78	
Výkres: 79	
Výkres: 80	
Výkres: 81	
Výkres: 82	
Výkres: 83	
Výkres: 84	
Výkres: 85	
Výkres: 86	
Výkres: 87	
Výkres: 88	
Výkres: 89	
Výkres: 90	
Výkres: 91	
Výkres: 92	
Výkres: 93	
Výkres: 94	
Výkres: 95	
Výkres: 96	
Výkres: 97	
Výkres: 98	
Výkres: 99	
Výkres: 100	

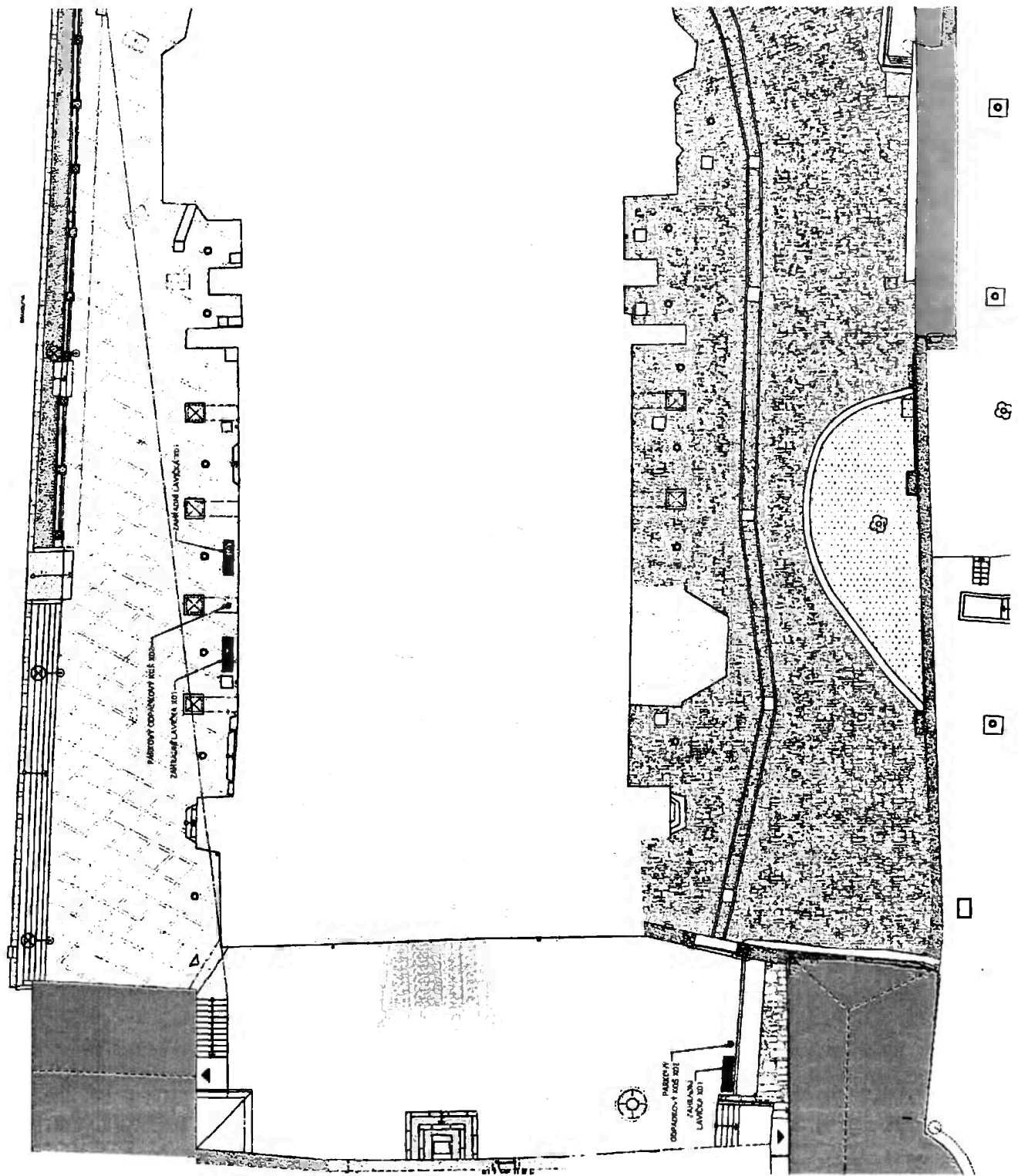

0.8

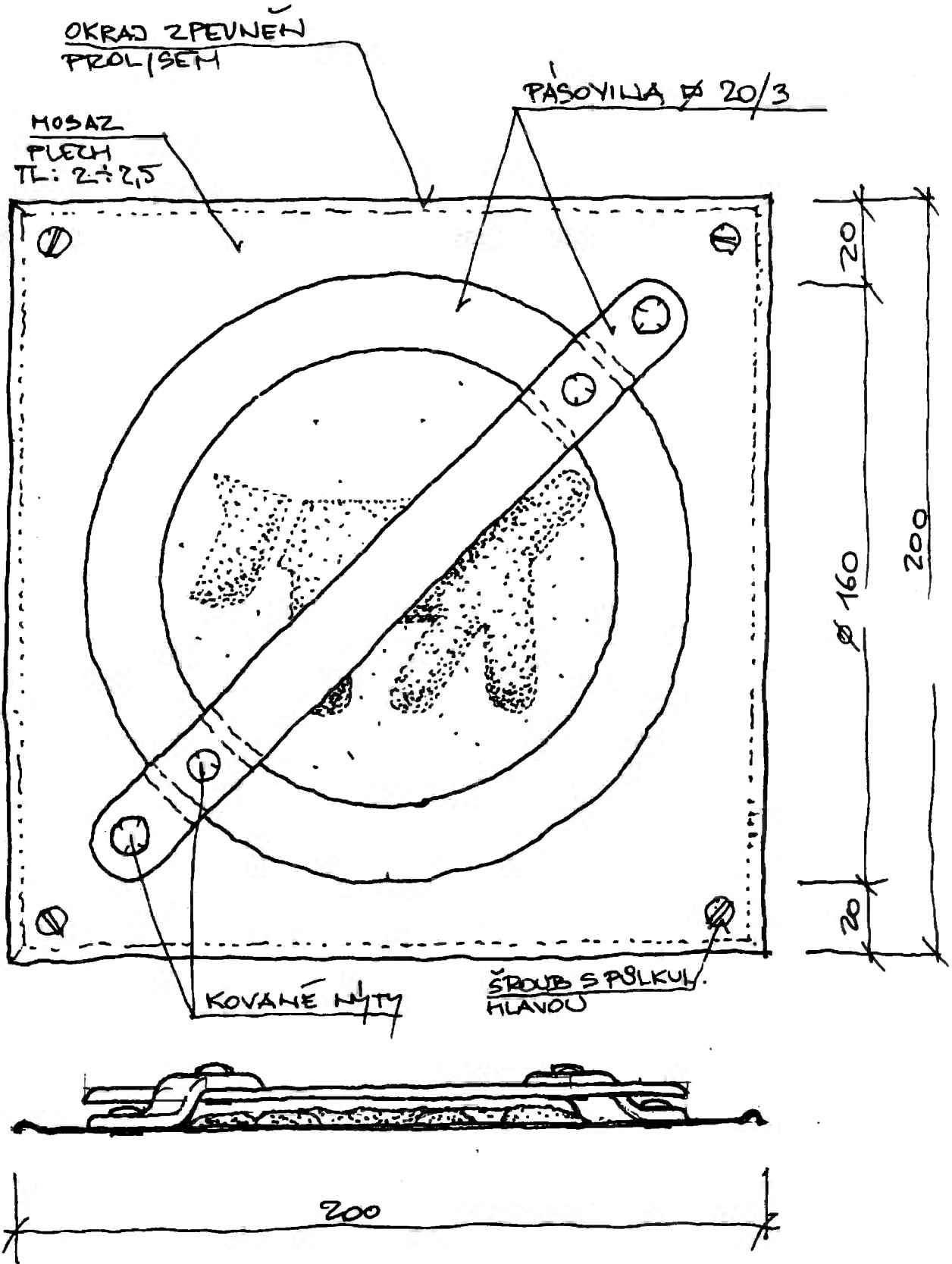

ŘEŠENÍ STYKU PRAMPOUCHU
A ZVONICE

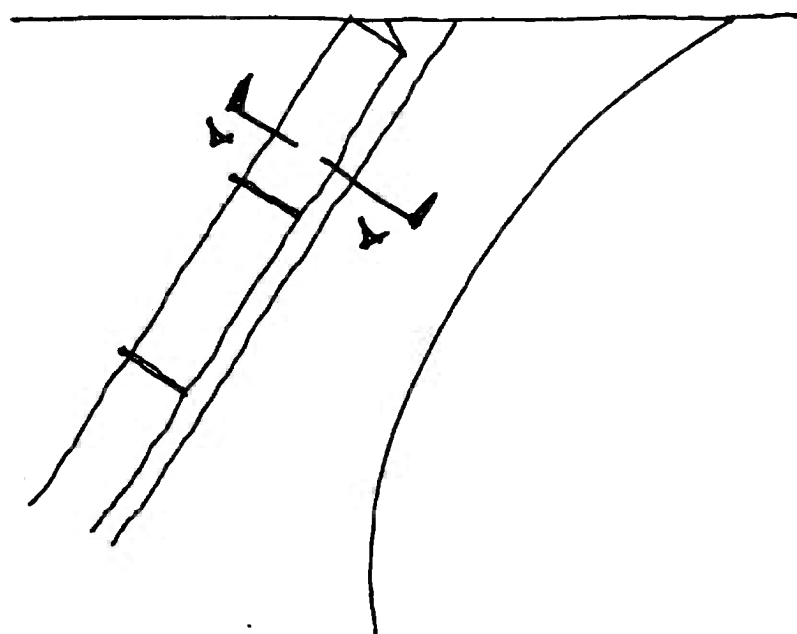

ŘEZ A-A'

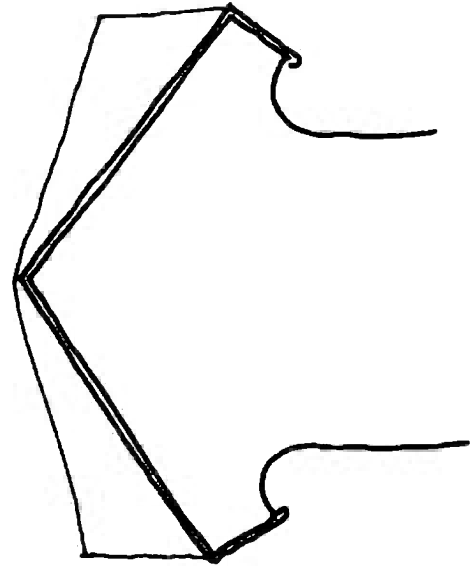

PP & PPH 11.2.2015
mm

PROTISPAID OD
ZVONICE
(TVAR VTNOREN
PREVENITIVNÍ
BEDNĚNÍM)



STOJATA PRAMPOUCHA

1 Tento změnový list: v okamžiku schválení objednatel
2 nahrazuje závaznou objednávku více (méně) prací a je
3 podkladem pro uzavření dodatku ke smlouvě.

datum předložení objednateli ke schválení:

03.09.2020

ZMĚNOVÝ LIST Č.:

PA-012

- 4 Název stavby: **Revitalizace areálu sv. Bartoloměje v Kolíně**
 Dílčí část: **SO 01 Parkán + SO 02 Suterén muzea**
 5 Název ZL: **Strop, mobiliář a topení**
 6 Smlouva o dílo (číslo, ze dne): č. objednatele 1225/2017 ze dne 4.12.2017

STAV PŘED TÍMTO ZMĚNOVÝM LISTEM:

	Kč bez DPH	DPH (Kč)	Kč CELKEM
8 Celková cena dle původní SoD:	11 374 586,44	2 388 653,15	13 763 249,59
9 ze dne: 21.05.2018	118 043,55	24 789,15	142 832,70
10 ze dne: 15.06.2018	90 808,80	19 069,85	109 878,65
11 ze dne: 25.06.2018	18 085,37	3 797,93	21 883,30
12 ze dne: 25.06.2018	10 806,89	2 269,45	13 076,34
13 ze dne: 19.11.2018	63 415,43	13 317,24	76 732,67
14 ze dne: 22.11.2018	-40 597,42	-8 525,46	-49 122,88
ze dne: 07.01.2019	456 837,35	95 935,84	552 773,20
ze dne: 05.04.2019	382 712,36	80 369,60	463 081,96
ze dne:	0,00	0,00	0,00
ze dne: 07.04.2020	6 259,14	1 314,42	7 573,56
ze dne: 20.05.2020	-70 571,36	-14 819,99	-85 391,35
15 Aktuální SMLUVNÍ cena před schválením tohoto ZL::	12 410 386,56	2 606 181,18	15 016 567,73
Rozdíl v ceně proti původní SoD: (řádek 15 - řádek 8)	1 035 800,12	217 518,02	1 253 318,14

Stručný popis změny

SO 01 - Parkán - Mobiliář - Požadavek na zvětšení počtu lavic a košů umístěným v areálu kostela.

Strop - z důvodu zlepšení přístupu ke dřevěným konstrukcím krovu a zlepšení provětrávání podstřešního prostoru nebude strop (podhled) realizován. Viz zápis z KD č. 12 bod. č. 8.20.1 Součástí tohoto ZL jsou dále dodatečně požadované, nebo zjištěné práce nutné pro celkové dokončení jednotlivých objektů. Součástí ZL je i odpočet za neprováděné práce

sažba DPH: 21%

16 Termín dokončení dle původní SoD:
 17 Aktuální termín dokončení dle posledního uzavřeného dodatku č.: k SoD:

NÁVRH ZMĚNY:

18 **POPIS (více/méně) PRACÍ PŘEDMĚTNÉHO ZL A JEJICH ZDŮVODNĚNÍ A OCENĚNÍ DLE SoD**
 Tento změnový list č. PA-012 je vystaven na základě dodatečných jednání mezi investorem a přímými sousedy. Na základě požadavků a dohod navrhl GP řešení zastínění v podobě dřevěného přístřešku.

SoD po změně

Celková cena stavby po schválení tohoto ZL - změna smluvní ceny: **

objekt (položka)*	popis	bez DPH	DPH (Kč)	CELKEM
20 SO 01 Parkán + SO 02 Suterén muzea	ostatní práce	513 040,34	107 738,47	620 778,81
21			0,00	0,00
22			0,00	0,00
23			0,00	0,00
24			0,00	0,00
25			0,00	0,00
26			0,00	0,00
30 CELKEM Změnový list (Kč):		513 040,34	107 738,47	620 778,81

Kč bez DPH	DPH (Kč)	Kč CELKEM
12 923 426,89	2 713 919,65	15 637 346,54
0,00	0,00	0,00
0,00	0,00	0,00
0,00	0,00	0,00
0,00	0,00	0,00
0,00	0,00	0,00
0,00	0,00	0,00
0,00	0,00	0,00
0,00	0,00	0,00
12 923 426,89	2 713 919,65	15 637 346,54

Celková změna ceny proti původní SoD po schválení tohoto ZL: (řádek 30 - řádek 8) %: 13,62% 1 548 840,45 325 256,50 1 874 096,95

Přílohy Změnového listu:

č.	Název	Vypracoval	Datum
1	Výkresová dokumentace	GP	07/2020
2	Přístřešek u souseda	GP	11/2019
3			
4			
5			
6			

31 Vliv na termín dokončení: má vliv Nový termín dokončení (návrh): 35 dní

Poznámka: V případě pouze jednoho dotčeného objektu, ale více položek, než obsahuje tento ZL, budou veškeré práce uvedeny v příloze - soupisu (více/méně) prací. V případě více objektů bude příloha zpracována pro každý objekt samostatně a v ZL budou uvedeny pouze celkové ceny pro jednotlivé objekty.

Pokud je přílohou ZL oceněný soupis prací, uvede se číslo objektu. Pokud se jedná o samostatnou položku, bude uvedeno číslo položky dle platného rozpočtu, pokud se v něm položka vyskytuje

Součet aktuální smluvní (odsohlačené) ceny (řádek 15) a navrhované změny (SoD + předchozí schválené ZL + tento ZL)

DSPS - SO 01 Parkán - šachovnice

0,1

22-07-2020
DOKUMENTACE SKUTEČNÉHO
PROVEDENÍ

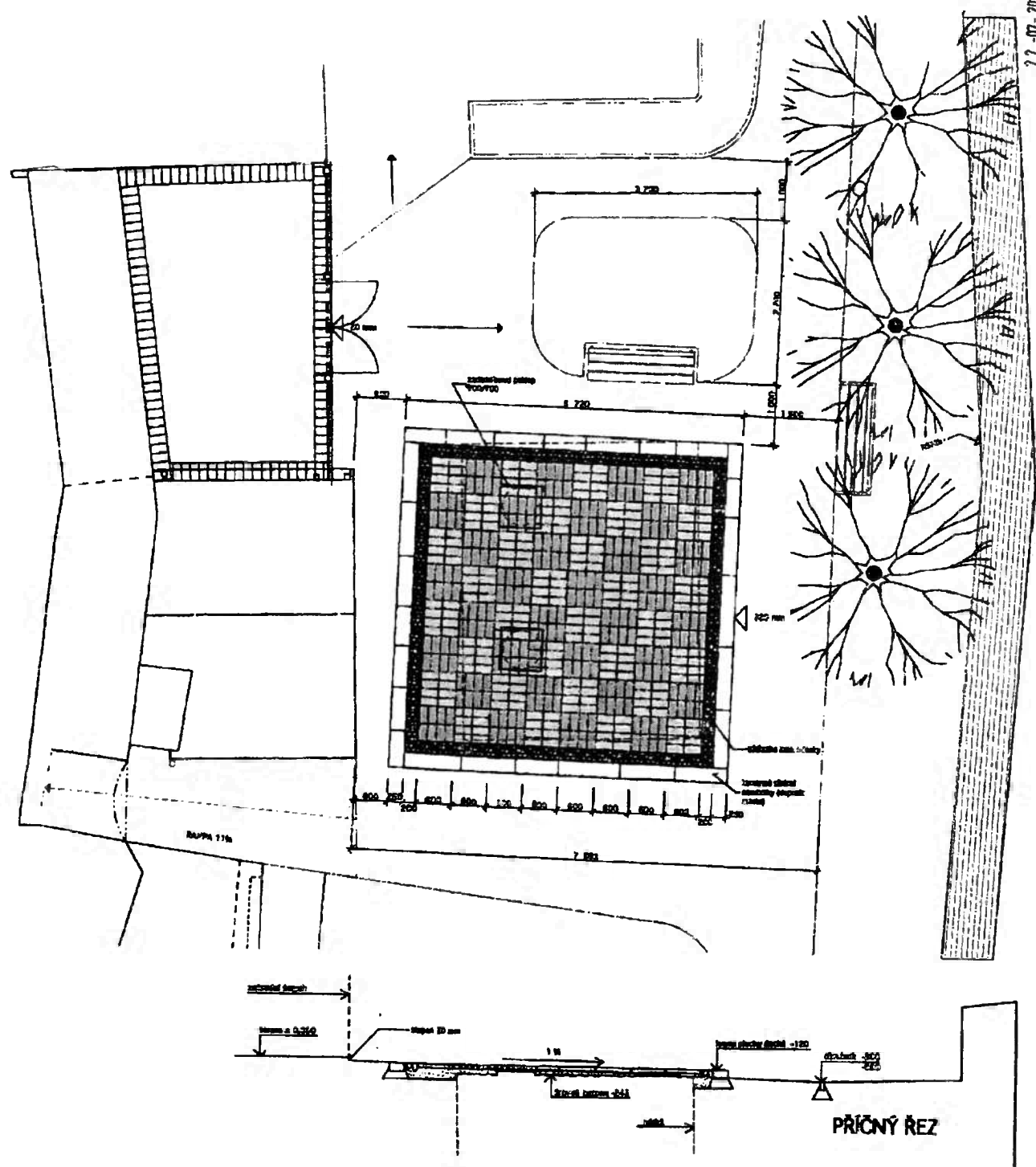

KOLÍN PARKÁN - NÁVRH ZAKRYTÍ JÍMKY NA DEŠŤOVOU VODU
Masák & partner

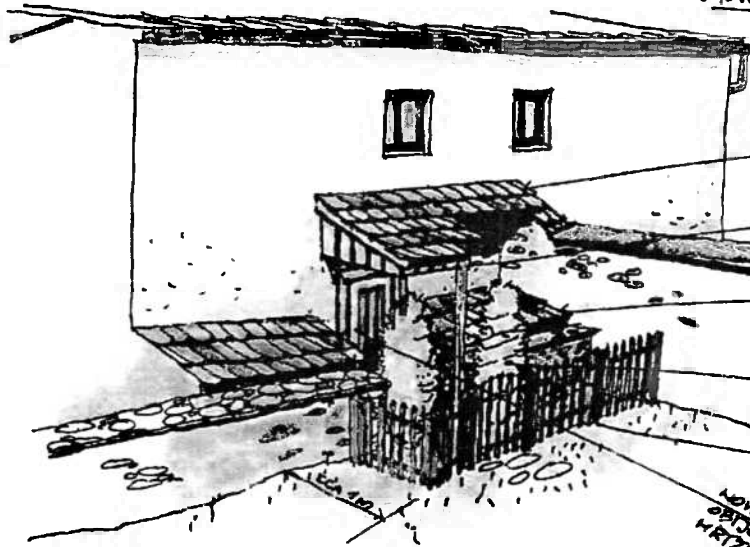

• POVRCHOVÁ ÚPRAVA DŘEVA:
 - KRYTÍ MATERIÁLU V ODSTĚHU
 SEDOZELENÁ

• TVRCH. ÚPRAVA HRÉŠE:
 - MATERIÁL KOVĚŠKOU
 GRAFITOVOU BARVOU

~~MIĚNA KRYTINY ZA BOBROVKOU,
 IDEÁLNĚ DRUHOMĚ POJEMNĚ~~

~~OPEDNĚNÍ STĚŽEK ŠIROKÝMI
 PRKLY S PŘELISŤOVANÝMI ŠPŘEHLI~~

~~PROSTOR MEZI STRADOU A DOKEM
 DOPĚT A PŘEKRYT BOBROVKOU
 DO HALTY~~

~~KRYČE OPĚRNĚ OHLADIT~~

~~LIŠET PLANKOVÝ PLOT~~

~~NOVĚ DŘEVĚNĚ SYMAKOVĚ
 OPĚRNĚ DVĚŘE MÍSTO
 HRÉŠE~~