

SMLOUVA O BUDOUCÍ SMLOUVĚ O ZŘÍZENÍ VĚCNÉHO BŘEMENE

kteřou dne, měsíce a roku níže uvedeného uzavřeli dle příslušných ustanovení zákona č. 89/2012 Sb., občanský zákoník, ve znění pozdějších předpisů,

Statutární město Prostějov, se sídlem Prostějov, nám. T. G. Masaryka 130/14, PSČ 796 01, IČ: 002 88 659, DIČ: CZ00288659,

zastoupené I. náměstkem primátora Mgr. Jiřím Pospíšilem na základě plné moci ze dne 14.11.2018, (jako budoucí povinný z věcného břemene),

a

Infos Art, s.r.o., se sídlem Olomouc, Nové Sady, Valdenská 363/27, PSČ 779 00, IČ: 258 49 638, DIČ: CZ25849638, zapsaná v obchodním rejstříku vedeném Krajským soudem v Ostravě v oddíle C, vložka 21796, zastoupená jednatelem společnosti Ing. Jaroslavem Novotným, (jako budoucí oprávněný z věcného břemene),

v tomto znění:

1.

Budoucí povinný z věcného břemene je výlučným vlastníkem pozemků v k.ú. Prostějov a v k.ú. Kralice na Hané zapsaných v katastru nemovitostí vedeném u Katastrálního úřadu pro Olomoucký kraj, Katastrálního pracoviště Prostějov, na LV č. 10001 pro k.ú. Prostějov, obec Prostějov, a na LV č. 645 pro k.ú. Kralice na Hané, obec Kralice na Hané, uvedených v příloze č. 1, která je nedílnou součástí této smlouvy.

2.

Budoucí oprávněný z věcného břemene hodlá vybudovat na částech pozemků uvedených v čl. 1 této smlouvy podzemní komunikační vedení veřejné komunikační sítě (optický kabel včetně chráničky). Plánované umístění podzemního komunikačního vedení veřejné komunikační sítě (optického kabelu včetně chráničky) je vyznačeno v situačních mapkách, které jsou nedílnou součástí této smlouvy jako přílohy č. 2 až 39 (stavba má být označena jako „Optický propoj Prostějov-Čehovice“).

Za stavbu podzemního komunikačního vedení veřejné komunikační sítě (optického kabelu včetně chráničky) se z hlediska této smlouvy považuje i samotné uložení chráničky optického kabelu do pozemků uvedených v čl. 1 této smlouvy a ukončená část stavby (etapa), na kterou po dobu 3 měsíců ode dne jejího dokončení nenavazuje žádná další stavba podzemního komunikačního vedení veřejné komunikační sítě.

3.

Smluvní strany se vzájemně zavazují, že do 1 měsíce ode dne, kdy budoucí oprávněný z věcného břemene předloží budoucímu povinnému z věcného břemene prostřednictvím Odboru správy a údržby majetku města Magistrátu města Prostějova geometrické plány, kterými bude vyznačen rozsah služebnosti inženýrské sítě spočívající v právu zřídit a provozovat podzemní komunikační vedení veřejné komunikační sítě (optický kabel včetně chráničky) včetně jeho ochranného pásma na pozemcích uvedených v čl. 1 této smlouvy (dále též „věcné břemeno“), přičemž věcné břemeno bude vymezeno geometrickými plány v rozsahu podzemního komunikačního vedení veřejné komunikační sítě (optického kabelu včetně chráničky) a jeho ochranného pásma dle příslušných ustanovení zákona č. 127/2005 Sb., o elektronických komunikacích a o změně některých souvisejících zákonů (zákon o elektronických komunikacích), ve znění pozdějších předpisů, a znalecký posudek, kterým bude oceněno výše uvedené věcné břemeno, uzavřou společně smlouvu o zřízení věcného břemene následujícího znění:

Smlouva o zřízení věcného břemene

uzavřená dle příslušných ustanovení zákona č. 89/2012 Sb., občanský zákoník, ve znění pozdějších předpisů, mezi následujícími smluvními stranami:

Statutární město Prostějov, se sídlem Prostějov, nám. T. G. Masaryka 130/14, PSČ 796 01, IČ: 002 88 659, DIČ: CZ00288659,

zastoupené I. náměstkem primátora Mgr. Jiřím Pospíšilem na základě plné moci ze dne 14.11.2018, jako povinný z věcného břemene,

a

Infos Art, s.r.o., se sídlem Olomouc, Nové Sady, Valdenská 363/27, PSČ 779 00, IČ: 258 49 638, DIČ: CZ25849638, zapsaná v obchodním rejstříku vedeném Krajským soudem v Ostravě v oddíle C, vložka 21796, zastoupená jednatelem společnosti Ing. Jaroslavem Novotným, jako oprávněný z věcného břemene,

v tomto znění:

Čl. I.

Povinný z věcného břemene je v souladu s nabývacími tituly uvedenými v části E LV č. 10001 pro k.ú.Prostějov, obec Prostějov, vlastníkem pozemků v k.ú.Prostějov, obec Prostějov, a v souladu s nabývacími tituly uvedenými v části E LV č. 645 pro k.ú.Kralice na Hané, obec Kralice na Hané, vlastníkem pozemků v k.ú.Kralice na Hané, obec Kralice na Hané, zapsaných v katastru nemovitostí vedeném u Katastrálního úřadu pro Olomoucký kraj, Katastrálního pracoviště Prostějov, na LV č. 10001 pro k.ú.Prostějov, obec Prostějov, a na LV č. 645 pro k.ú.Kralice na Hané, obec Kralice na Hané, uvedených v příloze č. 1, která je nedílnou součástí této smlouvy.

Čl. II.

1. Povinný z věcného břemene zřizuje touto smlouvou dle příslušných ustanovení zákona č. 127/2005 Sb., o elektronických komunikacích a o změně některých souvisejících zákonů (zákon o elektronických komunikacích), ve znění pozdějších předpisů, a zákona č. 89/2012 Sb., občanský zákoník, ve znění pozdějších předpisů, na částech pozemků uvedených v čl. I této smlouvy vymezených příloženými geometrickými plány č. ze dne a č. ze dne služebnost inženýrské sítě spočívající v právu zřídit a provozovat podzemní komunikační vedení veřejné komunikační sítě (optický kabel včetně chráničky) včetně jeho ochranného pásma (dále též „věcné břemeno“) ve prospěch oprávněného z věcného břemene.
2. Oprávněný z věcného břemene právo odpovídající tomuto věcnému břemenu přijímá a povinný z věcného břemene je toto právo povinen strpět.

Čl. III.

1. Věcné břemeno dle této smlouvy se zřizuje na dobu neurčitou a úplatně za jednorázovou úplatu ve výši Kč stanovenou dle znaleckého posudku č. zpracovaného znalcem dne navýšenou o daň z přidané hodnoty podle platné sazby ke dni uskutečnění zdanitelného plnění.
2. Oprávněný z věcného břemene se zavazuje zaplatit úplatu za zřízení věcného břemene včetně DPH v celkové výši Kč povinnému z věcného břemene na jeho účet č.ú. 19-1505517309/0800, variabilní symbol vedený u České spořitelny, a.s., pobočka Prostějov, do 14 dnů ode dne podpisu této smlouvy. Za termín zaplacení se považuje den připsání finančních prostředků na účet povinného z věcného břemene. Ke dni připsání finančních prostředků na účet povinného z věcného břemene bude oprávněnému z věcného břemene vystaven povinným z věcného břemene řádný daňový doklad.
3. Za datum uskutečnění zdanitelného plnění v souvislosti se zřízením práva odpovídajícího věcnému břemenu se dle příslušných ustanovení zákona č. 235/2004 Sb., o dani z přidané hodnoty, ve znění pozdějších předpisů, považuje den vystavení řádného daňového dokladu.

Čl. IV.

1. Oprávněný z věcného břemene se zavazuje nést veškeré náklady spojené s umístěním a užíváním, resp. se zřízením, provozem, opravami a údržbou, podzemního komunikačního vedení veřejné komunikační sítě (optického kabelu včetně chráničky) na pozemcích uvedených v čl. I této smlouvy.
2. Oprávněný z věcného břemene je povinen oznámit povinnému z věcného břemene prostřednictvím Odboru správy a údržby majetku města Magistrátu města Prostějova každý vstup na jeho pozemky uvedené v čl. I této smlouvy, ke kterému je oprávněn dle této smlouvy, a to před vstupem na tyto pozemky nebo bez zbytečného prodlení po vstupu na ně z důvodu odstranění havárie, šetřit co nejvíce majetek povinného z věcného břemene, a v případě výkopových či jiných stavebních prací na pozemcích uvedených v čl. I této smlouvy v souvislosti s výstavbou, údržbou nebo opravami podzemního komunikačního vedení veřejné komunikační sítě (optického kabelu včetně chráničky) se oprávněný z věcného břemene zavazuje uvést bez zbytečného odkladu na vlastní náklad pozemky uvedené v čl. I této smlouvy do původního či náležitého stavu.
3. Oprávněný z věcného břemene oznámí povinnému z věcného břemene každý vstup na pozemky povinného z věcného břemene uvedené v čl. I této smlouvy písemným oznámením zaslaným na adresu povinného z věcného břemene uvedenou v této smlouvě, popř. vlastníkem určeného uživatele. Tato povinnost se nevztahuje na činnosti, které nejsou spojené s fyzickým zásahem do pozemků uvedených v čl. I této smlouvy.
4. V případě porušení některé z povinností uvedených v odst. 2a 3 tohoto článku ze strany oprávněného z věcného břemene se oprávněný z věcného břemene zavazuje zaplatit povinnému z věcného břemene náklady spojené s uvedením pozemků uvedených v čl. I této smlouvy do řádného stavu a smluvní pokutu ve výši 5.000 Kč v každém jednotlivém případě.
5. Oprávněný z věcného břemene uzavřením této smlouvy uděluje souhlas Statutárnímu městu Prostějovu k výsadbě dřevin v ochranném pásmu podzemního komunikačního vedení veřejné komunikační sítě (optického kabelu včetně chráničky) v rozsahu věcného břemene zřízeného touto smlouvou.

Čl. V.

1. Smluvní strany berou na vědomí, že právo odpovídající věcnému břemenu dle této smlouvy nabude oprávněný z věcného břemene vkladem práva odpovídajícího věcnému břemenu dle této smlouvy do katastru nemovitostí vedeného u Katastrálního úřadu pro Olomoucký kraj, Katastrálního pracoviště Prostějov.

2. Smluvní strany se dohodly, že správní poplatek spojený s podáním návrhu na povolení vkladu práva odpovídajícího věcnému břemenu dle této smlouvy do katastru nemovitostí vedeného u Katastrálního úřadu pro Olomoucký kraj, Katastrálního pracoviště Prostějov, uhradí oprávněný z věcného břemene. Oprávněný z věcného břemene se zavazuje předat do 14 dnů ode dne podpisu této smlouvy kolkové známky v hodnotě správního poplatku povinnému z věcného břemene a povinný z věcného břemene se zavazuje těmito kolkovými známkami při podání návrhu na vklad práva dle této smlouvy do katastru nemovitostí zaplatit Katastrálnímu úřadu pro Olomoucký kraj, Katastrálnímu pracovišti Prostějov, s tímto návrhem spojený správní poplatek.
3. Náklady spojené s vyhotovením této smlouvy, geometrických plánů se zaměřením věcného břemene dle této smlouvy a znaleckého posudku na ocenění věcného břemene dle této smlouvy se zavazuje uhradit oprávněný z věcného břemene.

Čl. VI.

1. Tato smlouva je vyhotovena v pěti vyhotoveních majících platnost originálu.
2. Všechny podepsané stejnopisy této smlouvy (na jednom vyhotovení bude úředně nebo notářsky ověřený podpis zástupce oprávněného z věcného břemene) budou spolu se dvěma podepsanými návrhy na vklad v držení povinného z věcného břemene.
3. Povinný z věcného břemene předloží podepsanou smlouvu o zřízení věcného břemene v jednom vyhotovení Katastrálnímu úřadu pro Olomoucký kraj, Katastrálnímu pracovišti Prostějov, spolu s návrhem na vklad práva odpovídajícího věcnému břemenu dle této smlouvy do katastru nemovitostí, a to ve lhůtě do 10 pracovních dnů po připsání úhrady za zřízení věcného břemene dle této smlouvy na účet povinného z věcného břemene a předání kolkové známky v hodnotě správního poplatku oprávněným z věcného břemene povinnému z věcného břemene.
4. Oprávněný z věcného břemene obdrží po podání návrhu na vklad práva odpovídajícího věcnému břemenu dle této smlouvy do katastru nemovitostí ze strany povinného z věcného břemene jedno vyhotovení této smlouvy a tři vyhotovení této smlouvy včetně návrhu na vklad opatřeného podacím razítkem Katastrálního úřadu pro Olomoucký kraj, Katastrálního pracoviště Prostějov, si ponechá povinný z věcného břemene.

Čl. VII.

Smluvní strany se vzájemně dohodly, že v případě, že úhrada za zřízení věcného břemene dle čl. III této smlouvy nebude připsána na účet povinného z věcného břemene a kolkové známky v hodnotě správního poplatku nebudou předány povinnému z věcného břemene ve lhůtě do 1 měsíce (povinnost je do 14 dnů) ode dne podpisu této smlouvy, má povinný z věcného břemene právo od této smlouvy jednostranně odstoupit. Odstoupení povinného z věcného břemene od této smlouvy je účinné dnem doručení odstoupení od smlouvy oprávněnému z věcného břemene.

Čl. VIII.

O zřízení věcného břemene dle této smlouvy rozhodl v souladu se zákonem č. 128/2000 Sb., o obcích (obecní zřízení), ve znění pozdějších předpisů, Odbor správy a údržby majetku města Magistrátu města Prostějova dne 02.10.2020 rozhodnutím č. 2020/366. Působnost rozhodovat o tomto právním jednání svěřila Odboru správy a údržby majetku města Magistrátu města Prostějova Rada města Prostějova na své schůzi konané dne 04.02.2014 usnesením č. 4126.

Čl. IX.

1. Pokud není v této smlouvě výslovně uvedeno jinak, řídí se vzájemné smluvní vztahy účastníků této smlouvy zákonem č. 89/2012 Sb., občanský zákoník, ve znění pozdějších předpisů.
2. Jakékoliv změny nebo doplňky této smlouvy lze činit jen písemnou dohodou obou smluvních stran.
3. Obě smluvní strany shodně prohlašují, že si tuto smlouvu před jejím podpisem přečetly a že byla uzavřena dobrovolně, po vzájemném projednání, na základě jejich pravé a svobodné vůle, určitě, vážně a srozumitelně, nikoliv pod nátlakem nebo v tísní za nápadně nevýhodných podmínek.
4. Tato smlouva nabývá platnosti dnem jejího podpisu oběma smluvními stranami a účinnosti dnem uveřejnění prostřednictvím registru smluv dle příslušných ustanovení zákona č. 340/2015 Sb., o zvláštních podmínkách účinnosti některých smluv, uveřejňování těchto smluv a o registru smluv (zákon o registru smluv), ve znění pozdějších předpisů.
5. Smluvní strany souhlasí s obsahem této smlouvy a na důkaz toho připojují níže své vlastnoruční podpisy.

V Prostějově dne.....

V Prostějově dne.....

za Statutární město Prostějov:

za společnost **Infos Art, s.r.o.:**

Mgr. Jiří Pospíšil
1. náměstek primátora
Statutárního města Prostějova

Ing. Jaroslav Novotný
jednatel společnosti Infos Art, s.r.o.

Příloha č. 1:

Seznam dotčených pozemků na akci: Optický propoj Prostějov-Čehovice						
C.	Katastr. uz.	LV	KN	Vlastník/Správce	Využití	Ochrana
1	Prostějov	10001	7879/1	Statutární město Prostějov, nám. T. G. Masaryka 130/14, 796 01 Prostějov	ostatní komunikace	
2	Prostějov	10001	3700/1	Statutární město Prostějov, nám. T. G. Masaryka 130/14, 796 01 Prostějov	zeleň	
3	Prostějov	10001	3700/2	Statutární město Prostějov, nám. T. G. Masaryka 130/14, 796 01 Prostějov	ostatní komunikace	
4	Prostějov	10001	3719/1	Statutární město Prostějov, nám. T. G. Masaryka 130/14, 796 01 Prostějov	zeleň	
5	Prostějov	10001	3719/3	Statutární město Prostějov, nám. T. G. Masaryka 130/14, 796 01 Prostějov	zeleň	
6	Prostějov	10001	7892/2	Statutární město Prostějov, nám. T. G. Masaryka 130/14, 796 01 Prostějov	sílnice	
7	Prostějov	10001	8092/8	Statutární město Prostějov, nám. T. G. Masaryka 130/14, 796 01 Prostějov	ostatní komunikace	
8	Prostějov	10001	8098/2	Statutární město Prostějov, nám. T. G. Masaryka 130/14, 796 01 Prostějov	zeleň	
9	Prostějov	10001	8019	Statutární město Prostějov, nám. T. G. Masaryka 130/14, 796 01 Prostějov	ostatní komunikace	
10	Prostějov	10001	8018	Statutární město Prostějov, nám. T. G. Masaryka 130/14, 796 01 Prostějov	sílnice	
11	Prostějov	10001	8017/1	Statutární město Prostějov, nám. T. G. Masaryka 130/14, 796 01 Prostějov	ostatní komunikace	
12	Prostějov	10001	8017/2	Statutární město Prostějov, nám. T. G. Masaryka 130/14, 796 01 Prostějov	ostatní komunikace	
13	Prostějov	10001	8027/3	Statutární město Prostějov, nám. T. G. Masaryka 130/14, 796 01 Prostějov	ostatní komunikace	
14	Prostějov	10001	7394/1	Statutární město Prostějov, nám. T. G. Masaryka 130/14, 796 01 Prostějov	ostatní komunikace	
15	Prostějov	10001	7395/1	Statutární město Prostějov, nám. T. G. Masaryka 130/14, 796 01 Prostějov	ostatní komunikace	
16	Prostějov	10001	8072	Statutární město Prostějov, nám. T. G. Masaryka 130/14, 796 01 Prostějov	ostatní komunikace	
17	Prostějov	10001	9081/1	Statutární město Prostějov, nám. T. G. Masaryka 130/14, 796 01 Prostějov	trvalý travní porost	ZPF
18	Prostějov	10001	9082/1	Statutární město Prostějov, nám. T. G. Masaryka 130/14, 796 01 Prostějov	koryto vod. toku př. nebo uprav.	
19	Prostějov	10001	8063/1	Statutární město Prostějov, nám. T. G. Masaryka 130/14, 796 01 Prostějov	trvalý travní porost	ZPF
20	Prostějov	10001	8021/3	Statutární město Prostějov, nám. T. G. Masaryka 130/14, 796 01 Prostějov	ostatní komunikace	
21	Prostějov	10001	8021/1/1	Statutární město Prostějov, nám. T. G. Masaryka 130/14, 796 01 Prostějov	ostatní komunikace	
22	Prostějov	10001	8021/2/3	Statutární město Prostějov, nám. T. G. Masaryka 130/14, 796 01 Prostějov	ostatní komunikace	
23	Prostějov	10001	7427/1	Statutární město Prostějov, nám. T. G. Masaryka 130/14, 796 01 Prostějov	ostatní komunikace	
24	Prostějov	10001	7427/3	Statutární město Prostějov, nám. T. G. Masaryka 130/14, 796 01 Prostějov	trvalý travní porost	ZPF
25	Prostějov	10001	7427/1/1	Statutární město Prostějov, nám. T. G. Masaryka 130/14, 796 01 Prostějov	ostatní komunikace	
26	Kralice n.H.	845	310/1	Statutární město Prostějov, nám. T. G. Masaryka 130/14, 796 01 Prostějov	drná půda	ZPF
27	Kralice n.H.	845	310/2/1	Statutární město Prostějov, nám. T. G. Masaryka 130/14, 796 01 Prostějov	drná půda	ZPF
28	Kralice n.H.	845	319/1/4	Statutární město Prostějov, nám. T. G. Masaryka 130/14, 796 01 Prostějov	ostatní komunikace	
29	Kralice n.H.	845	908/5	Statutární město Prostějov, nám. T. G. Masaryka 130/14, 796 01 Prostějov	ostatní komunikace	
30	Kralice n.H.	845	1031/2	Statutární město Prostějov, nám. T. G. Masaryka 130/14, 796 01 Prostějov	ostatní komunikace	

4.

1. Smluvní strany se dohodly, že jednorázová úhrada za zřízení věcného břemene bude stanovena ve výši dle znaleckého posudku, jehož vyhotovení zajistí budoucí oprávněný z věcného břemene, navýšené o DPH podle platné sazby ke dni uskutečnění zdanitelného plnění. Budoucí oprávněný z věcného břemene se zavazuje zaplatit celou úhradu za zřízení věcného břemene před podáním návrhu na vklad práva odpovídajícího věcnému břemenu do katastru nemovitostí.
2. Budoucí oprávněný z věcného břemene se zavazuje, že do 2 měsíců od ukončení stavby podzemního komunikačního vedení veřejné komunikační sítě (optického kabelu včetně chráničky) uvedené v čl. 2 této smlouvy na pozemcích uvedených v čl. 1 této smlouvy oznámí budoucímu povinnému z věcného břemene prostřednictvím Odboru správy a údržby majetku města Magistrátu města Prostějova datum ukončení prací. Stavbou podzemního komunikačního vedení veřejné komunikační sítě (optického kabelu včetně chráničky) se rozumí pro potřeby této smlouvy i samotné uložení chráničky optického kabelu do pozemků uvedených v čl. 1 této smlouvy a ukončená část stavby (etapa), na kterou do 3 měsíců ode dne jejího dokončení nenavazuje žádná další stavba podzemního komunikačního vedení veřejné komunikační sítě.
3. V případě prodlžení budoucího oprávněného z věcného břemene se splněním závazku uvedeného v odst. 2 tohoto článku se budoucí oprávněný z věcného břemene zavazuje zaplatit budoucímu povinnému z věcného břemene smluvní pokutu ve výši 100 Kč za každý den prodlžení.
4. a) Budoucí oprávněný z věcného břemene se zavazuje předložit budoucímu povinnému z věcného břemene na Odboru správy a údržby majetku města Magistrátu města Prostějova geometrické plány, kterými bude vyznačen rozsah věcného břemene, a znalecký posudek, kterým bude oceněno výše uvedené věcné břemeno, nejpozději do 4 měsíců ode dne, kdy bude možno dokončenou stavbu podzemního komunikačního vedení veřejné komunikační sítě (optického kabelu včetně chráničky) uvedenou v čl. 2 této smlouvy užívat v souladu se zákonem č. 183/2006 Sb., o územním plánování a stavebním řádu (stavební zákon), ve znění pozdějších předpisů.
 b) Smluvní strany se dohodly, že v případě, že stavební práce budou probíhat v několika etapách, budoucí oprávněný z věcného břemene se zavazuje po ukončení každé jednotlivé etapy předložit budoucímu povinnému z věcného břemene na Odboru správy a údržby majetku města Magistrátu města Prostějova geometrický plán, kterým bude vyznačen rozsah věcného břemene, a znalecký posudek, kterým bude oceněno výše uvedené věcné břemeno, nejpozději do 4 měsíců ode dne, kdy bude možno dokončenou část stavby (etapy) podzemního komunikačního vedení veřejné komunikační sítě (optického kabelu včetně chráničky)

uvedenou v čl. 2 této smlouvy užívat v souladu se zákonem č. 183/2006 Sb., o územním plánování a stavebním řádu (stavební zákon), ve znění pozdějších předpisů.

5. V případě prodlení budoucího oprávněného z věcného břemene se splněním některého ze závazků uvedených v odst. 4 tohoto článku se budoucí oprávněný z věcného břemene zavazuje zaplatit budoucímu povinnému z věcného břemene smluvní pokutu ve výši 3.000 Kč za každý měsíc prodlení.
6. Smluvní strany se vzájemně zavazují uzavřít smlouvu o zřízení věcného břemene uvedenou v čl. 3 této smlouvy nejpozději do 5 měsíců ode dne, kdy bude možno dokončenou stavbu podzemního komunikačního vedení veřejné komunikační sítě (optického kabelu včetně chráničky) uvedenou v čl. 2 této smlouvy užívat v souladu se zákonem č. 183/2006 Sb., o územním plánování a stavebním řádu (stavební zákon), ve znění pozdějších předpisů.
7. V případě prodlení budoucího oprávněného z věcného břemene se splněním závazku uvedeného v odst. 6 tohoto článku se budoucí oprávněný z věcného břemene zavazuje zaplatit budoucímu povinnému z věcného břemene smluvní pokutu ve výši 20.000 Kč za každý měsíc prodlení.
8. Budoucí oprávněný z věcného břemene se zavazuje v případě, že dojde při výstavbě podzemního komunikačního vedení veřejné komunikační sítě (optického kabelu včetně chráničky) uvedeného v čl. 2 této smlouvy k uzavření smlouvy o převzetí investorské činnosti mezi budoucím oprávněným z věcného břemene a třetím subjektem, písemně informovat budoucího povinného z věcného břemene prostřednictvím Odboru správy a údržby majetku města Magistrátu města Prostějova nejpozději do 10 kalendářních dnů ode dne uzavření smlouvy o převzetí investorské činnosti o této skutečnosti a zavazuje se smluvně zavázat v rámci smlouvy o převzetí investorské činnosti nového investora k uzavření smlouvy o zřízení věcného břemene s budoucím povinným z věcného břemene za podmínek uvedených ve smlouvě o zřízení věcného břemene uvedené v čl. 3 této smlouvy.
9. V případě nesplnění některého ze závazků uvedených v odst. 8 tohoto článku se budoucí oprávněný z věcného břemene zavazuje zaplatit budoucímu povinnému z věcného břemene smluvní pokutu ve výši 50.000 Kč v každém jednotlivém případě.
10. Budoucí oprávněný z věcného břemene se zavazuje písemně informovat budoucího povinného z věcného břemene prostřednictvím Odboru správy a údržby majetku města Magistrátu města Prostějova nejpozději do 10 kalendářních dnů ode dne, kdy ke změně došlo, o změně své obchodní firmy nebo sídla; v případě nesplnění některého ze závazků uvedených výše v tomto odstavci se budoucí oprávněný z věcného břemene zavazuje zaplatit budoucímu povinnému z věcného břemene smluvní pokutu ve výši 1.000 Kč v každém jednotlivém případě.
11. Smluvní strany se dohodly na tom, že nebude-li podzemní komunikační vedení veřejné komunikační sítě (optický kabel včetně chráničky) uvedené v čl. 2 této smlouvy z jakýchkoliv důvodů na pozemcích uvedených v čl. 1 této smlouvy umístěno do 2 roků ode dne uzavření této smlouvy, má budoucí povinný z věcného břemene právo od této smlouvy jednostranně odstoupit. Odstoupení budoucího povinného z věcného břemene od této smlouvy je účinné dnem doručení písemného odstoupení od smlouvy budoucímu oprávněnému z věcného břemene. Odstoupením od smlouvy se tato smlouva od počátku ruší.
12. Budoucí oprávněný z věcného břemene se zavazuje před zahájením prací v jednotlivých úsecích stavby podzemního komunikačního vedení veřejné komunikační sítě (optického kabelu včetně chráničky) uvedené v čl. 2 této smlouvy prověřit na Odboru správy a údržby majetku města Magistrátu města Prostějova aktuálně platné užívací vztahy na stavbou dotčených částech pozemků uvedených v čl. 1 této smlouvy a dopad stavebních prací na práva uživatelů těchto pozemků. Případné nároky na náhradu škody ze strany uživatelů dotčených částí pozemků se zavazuje uhradit budoucí oprávněný z věcného břemene.
13. Budoucí oprávněný z věcného břemene se zavazuje v případě překopů chodníků dodržet následující technické podmínky:
 - u chodníků v provedení dlažby (30x30, 20x10 apod.) bude stávající chodník rozebrán a následně položen v celé jeho šíři.
 - u chodníků v provedení z litého asfaltu nebo z asfaltového betonu (ABJ) bude položen asfaltový povrch v celé šíři chodníku nebo bude povrch nahrazen novou zámkovou dlažbou formátu 20x10 cm v celé šíři chodníku.
14. Budoucí oprávněný z věcného břemene je povinen pro možné budoucí využití ze strany budoucího povinného z věcného břemene připojit v trase podzemního komunikačního vedení veřejné komunikační sítě (optického kabelu včetně chráničky) v zastavěném území města Prostějova jednu volnou chráničku.
15. V případě nesplnění některého ze závazků uvedených v odst. 13 a 14. tohoto článku se budoucí oprávněný z věcného břemene zavazuje zaplatit budoucímu povinnému z věcného břemene smluvní pokutu ve výši 10.000 Kč v každém jednotlivém případě.
16. Budoucí oprávněný z věcného břemene uzavřením této smlouvy uděluje souhlas Statutárnímu městu Prostějovu k výsadbě dřevin v ochranném pásmu podzemního komunikačního vedení veřejné komunikační sítě (optického kabelu včetně chráničky) uvedeného v čl. 2 této smlouvy.

5.

1. O uzavření této smlouvy rozhodl v souladu se zákonem č. 128/2000 Sb., o obcích (obecní zřízení), ve znění pozdějších předpisů, Odbor správy a údržby majetku města Magistrátu města Prostějova dne 02.10.2020 rozhodnutím č. 2020/366. Působnost rozhodovat o tomto právním jednání svěřila Odboru správy a údržby majetku města Magistrátu města Prostějova Rada města Prostějova na své schůzi konané dne 04.02.2014 usnesením č. 4126.

2. Pokud není v této smlouvě výslovně uvedeno jinak, řídí se vzájemné smluvní vztahy účastníků této smlouvy zákonem č. 89/2012 Sb., občanský zákoník, ve znění pozdějších předpisů.
3. Jakékoliv změny nebo doplňky této smlouvy lze činit jen písemnou dohodou obou smluvních stran.
4. Smluvní strany shodně prohlašují, že si tuto smlouvu před jejím podpisem přečetly, že byla uzavřena dobrovolně, po vzájemném projednání, na základě jejich pravé a svobodné vůle, určitě, vážně a srozumitelně, nikoliv pod nátlakem nebo v tisni za nápadně nevýhodných podmínek.
5. Tato smlouva byla vyhotovena ve čtyřech vyhotoveních, z nichž jedno vyhotovení obdrží budoucí oprávněný z věcného břemene a tři vyhotovení budoucí povinný z věcného břemene.
6. Tato smlouva nabývá platnosti dnem jejího podpisu oběma smluvními stranami a účinnosti dnem uveřejnění prostřednictvím registru smluv dle příslušných ustanovení zákona č. 340/2015 Sb., o zvláštních podmínkách účinnosti některých smluv, uveřejňování těchto smluv a o registru smluv (zákon o registru smluv), ve znění pozdějších předpisů.
7. Znění smlouvy o zřízení věcného břemene uvedené v čl. 3 této smlouvy lze po dohodě smluvních stran změnit.
8. Podpisem této smlouvy oběma smluvními stranami vzniká budoucímu oprávněnému z věcného břemene právo zřídit stavbu podzemního komunikačního vedení veřejné komunikační sítě (optického kabelu včetně chráničky) uvedenou v čl. 2 této smlouvy na pozemcích uvedených v čl. 1 této smlouvy.
9. Práva a povinnosti vyplývající z této smlouvy přecházejí na právní nástupce smluvních stran.
10. Smluvní strany souhlasí s obsahem této smlouvy a na důkaz toho připojují níže své vlastnoruční podpisy.

V Prostějově dne 22. 10. 2020

V Prostějově dne 26. 10. 2020

za Statutární město Prostějov:

za společnost Infos Art, s.r.o.:

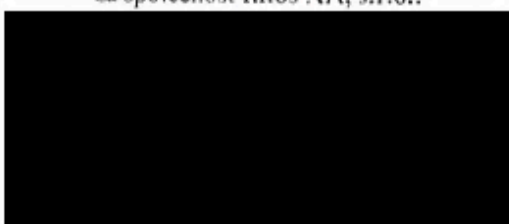

Mgr. Jiří Pospíšil
I. náměstek primátora
Statutárního města Prostějov

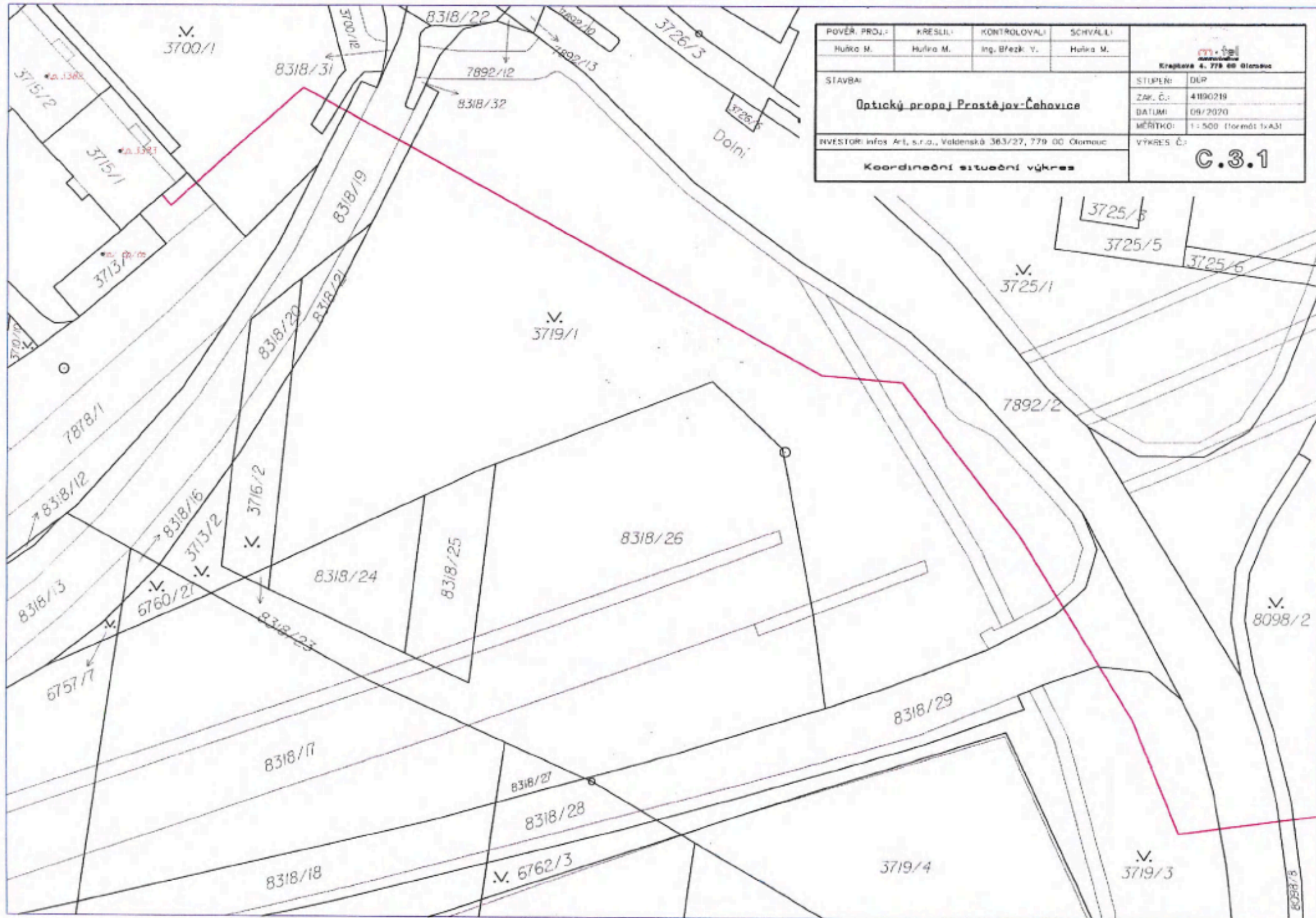

Ing. Jaroslav Novotný
jednatel společnosti Infos Art, s.r.o.

Příloha č. 1:

Seznam dotčených pozemků na akci: Optický propoj Prostějov-Čehovice						
č.	Katastr. uz.	LV	KN	Vlastník/Správce	Využití	Ochrana
1	Prostějov	10001	7878/1	Statutární město Prostějov, nám. T. G. Masaryka 130/14, 796 01 Prostějov	ostatní komunikace	
2	Prostějov	10001	3700/1	Statutární město Prostějov, nám. T. G. Masaryka 130/14, 796 01 Prostějov	zeleň	
3	Prostějov	10001	3700/12	Statutární město Prostějov, nám. T. G. Masaryka 130/14, 796 01 Prostějov	ostatní komunikace	
4	Prostějov	10001	3719/1	Statutární město Prostějov, nám. T. G. Masaryka 130/14, 796 01 Prostějov	zeleň	
5	Prostějov	10001	3719/2	Statutární město Prostějov, nám. T. G. Masaryka 130/14, 796 01 Prostějov	zeleň	
6	Prostějov	10001	7892/2	Statutární město Prostějov, nám. T. G. Masaryka 130/14, 796 01 Prostějov	silnice	
7	Prostějov	10001	8088/5	Statutární město Prostějov, nám. T. G. Masaryka 130/14, 796 01 Prostějov	ostatní komunikace	
8	Prostějov	10001	8088/2	Statutární město Prostějov, nám. T. G. Masaryka 130/14, 796 01 Prostějov	zeleň	
9	Prostějov	10001	8019	Statutární město Prostějov, nám. T. G. Masaryka 130/14, 796 01 Prostějov	ostatní komunikace	
10	Prostějov	10001	8018	Statutární město Prostějov, nám. T. G. Masaryka 130/14, 796 01 Prostějov	silnice	
11	Prostějov	10001	8017/1	Statutární město Prostějov, nám. T. G. Masaryka 130/14, 796 01 Prostějov	ostatní komunikace	
12	Prostějov	10001	8017/2	Statutární město Prostějov, nám. T. G. Masaryka 130/14, 796 01 Prostějov	ostatní komunikace	
13	Prostějov	10001	8020/3	Statutární město Prostějov, nám. T. G. Masaryka 130/14, 796 01 Prostějov	ostatní komunikace	
14	Prostějov	10001	7294/1	Statutární město Prostějov, nám. T. G. Masaryka 130/14, 796 01 Prostějov	ostatní komunikace	
15	Prostějov	10001	7395/1	Statutární město Prostějov, nám. T. G. Masaryka 130/14, 796 01 Prostějov	ostatní komunikace	
16	Prostějov	10001	8092	Statutární město Prostějov, nám. T. G. Masaryka 130/14, 796 01 Prostějov	ostatní komunikace	
17	Prostějov	10001	8061/1	Statutární město Prostějov, nám. T. G. Masaryka 130/14, 796 01 Prostějov	trvalý travní porost	ZPF
18	Prostějov	10001	8062/1	Statutární město Prostějov, nám. T. G. Masaryka 130/14, 796 01 Prostějov	koryto vod. toku, přír. nebo uprav.	ZPF
19	Prostějov	10001	8063/1	Statutární město Prostějov, nám. T. G. Masaryka 130/14, 796 01 Prostějov	trvalý travní porost	ZPF
20	Prostějov	10001	8021/6	Statutární město Prostějov, nám. T. G. Masaryka 130/14, 796 01 Prostějov	ostatní komunikace	
21	Prostějov	10001	8021/11	Statutární město Prostějov, nám. T. G. Masaryka 130/14, 796 01 Prostějov	ostatní komunikace	
22	Prostějov	10001	8021/10	Statutární město Prostějov, nám. T. G. Masaryka 130/14, 796 01 Prostějov	ostatní komunikace	
23	Prostějov	10001	7427/6	Statutární město Prostějov, nám. T. G. Masaryka 130/14, 796 01 Prostějov	ostatní komunikace	
24	Prostějov	10001	7427/9	Statutární město Prostějov, nám. T. G. Masaryka 130/14, 796 01 Prostějov	trvalý travní porost	ZPF
25	Prostějov	10001	7427/11	Statutární město Prostějov, nám. T. G. Masaryka 130/14, 796 01 Prostějov	ostatní komunikace	ZPF
26	Kráčice n.H.	845	310/1	Statutární město Prostějov, nám. T. G. Masaryka 130/14, 796 01 Prostějov	ostatní komunikace	ZPF
27	Kráčice n.H.	845	310/21	Statutární město Prostějov, nám. T. G. Masaryka 130/14, 796 01 Prostějov	ostatní komunikace	ZPF
28	Kráčice n.H.	845	310/14	Statutární město Prostějov, nám. T. G. Masaryka 130/14, 796 01 Prostějov	ostatní komunikace	
29	Kráčice n.H.	845	305/5	Statutární město Prostějov, nám. T. G. Masaryka 130/14, 796 01 Prostějov	ostatní komunikace	
30	Kráčice n.H.	845	103/7	Statutární město Prostějov, nám. T. G. Masaryka 130/14, 796 01 Prostějov	ostatní komunikace	

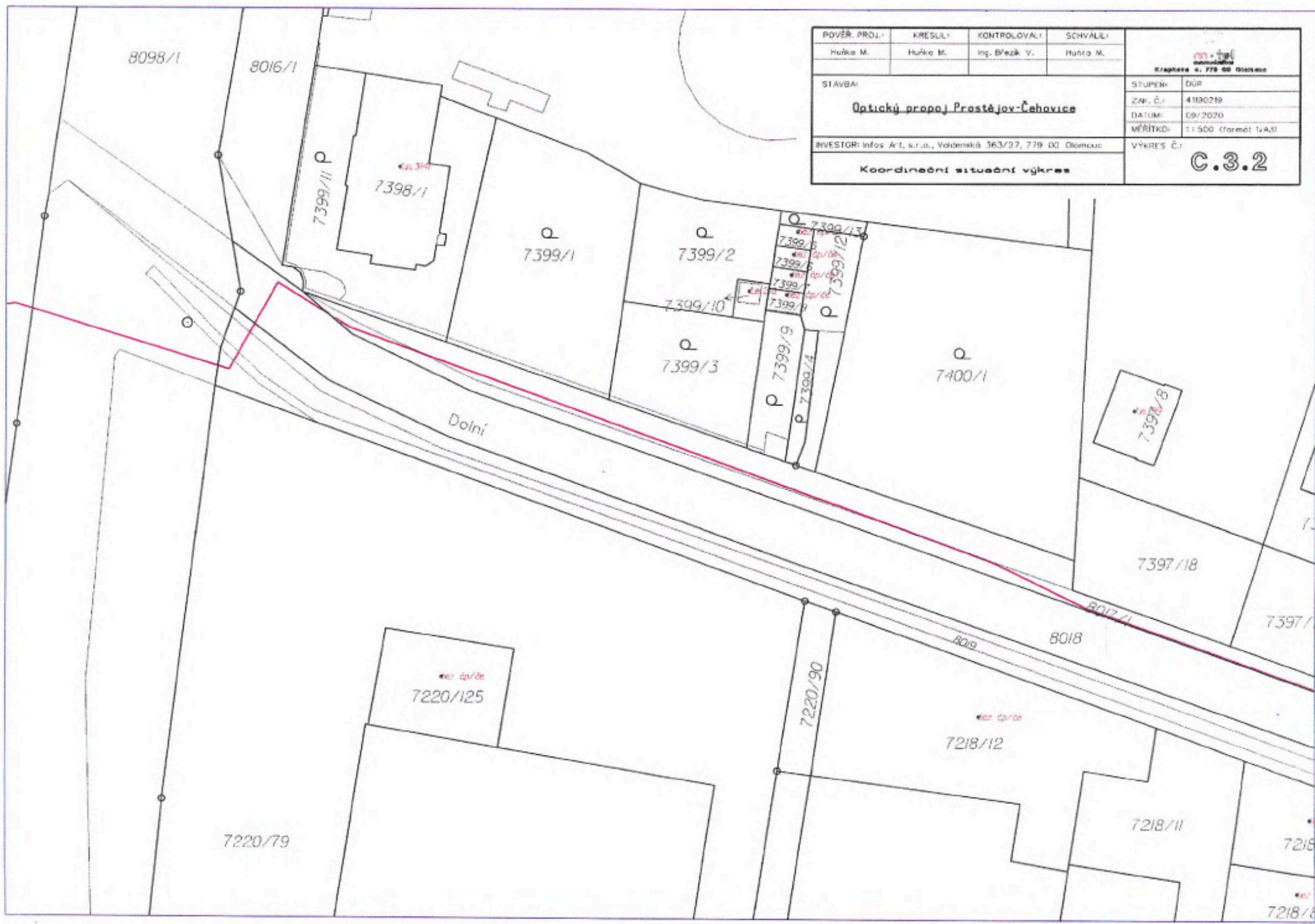

POVĚŘ. PROJ.:	KRESLIL:	KONTROLOVAL:	SCHVÁLIL:	 Krapčova 4, 779 00 Olomouc	
Hulka M.	Hulka M.	Ing. Břežek V.	Hulka M.		
STAVBA:				ZAK. Č.:	4190219
Optický propoj Prástejov-Čehovice				DATUM:	09/2020
				MĚŘTKO:	1:500 (formát A3)
INVESTOR: Infos Art, s.r.o., Valdenská 363/27, 779 00 Olomouc				VÝKRES Č.:	C.3.1
Koordinace situace výkres					



POVĚŘ. PROJ.:	KRESLIL:	KONTROLOVAL:	SCHVÁLIL:	 Křepelova 4, 779 00 Blatná
Huňka M.	Huňka M.	Ing. Břežek V.	Huňka M.	
STAVBA:				STUPEŇ:
Optický propoj Prostějov-Čehovice				DÚP
INVESTOR: Infos A.T. s.r.o., Valdeňská 363/27, 779 00 Blatná				ZN. Č.:
				4190219
				DATUM:
				09/2020
				MĚŘITKO:
				1:500 (formát 1xA3)
Koordináční situační výkres				VÝKRES Č.:
				C.3.2

POVĚŘ. PROJ.:	KRESLIL:	KONTROLOVAL:	SCHVÁLIL:	 Střední 4. 779 00 Olomouc
Huňka M.	Huňka M.	Ing. Březák V.	Huňka M.	
STAVBA:				
Optický propojení Prostějov-Čehovice				
INVESTOR: Infos At, s.r.o., Valdenská 363/27, 779 00 Olomouc				STUPĚŇ: DÚR
Koordinátní situace výkres				ZAK. Č.: 4190219
				DATUM: 09/2020
				MĚŘITK: 1 : 500 (formát A3)
				VÝKRES Č.: C.3.3

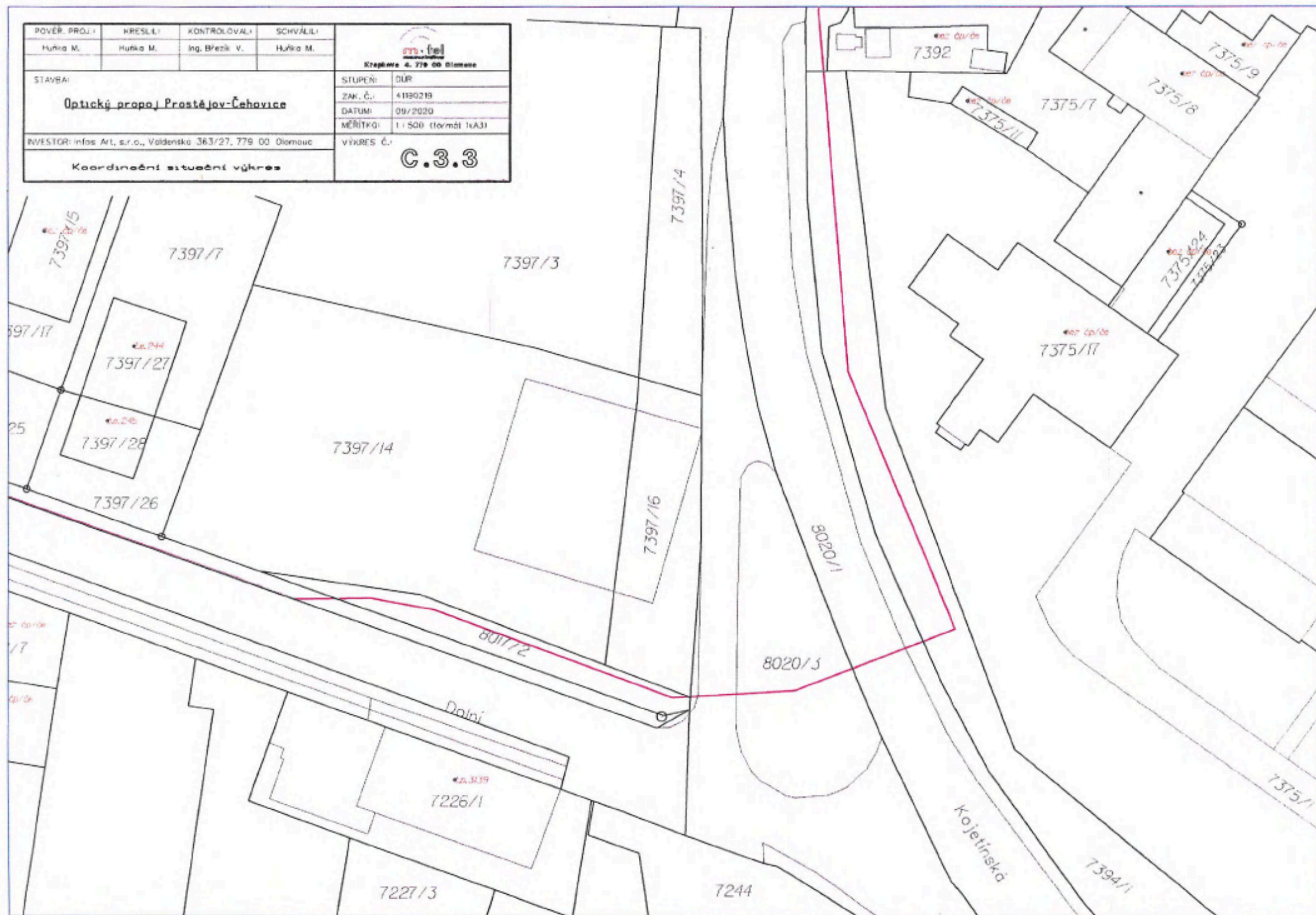



POVĚŘ. PROJ.:	#RES.L.:	KONTROLOVAL:	SCHVÁL.:	 Křepova 4, 779 00 Olomouc	
Mulka M.	Mulka M.	Ing. Březek V.	Mulka M.		
STAVBA:				STUPEŇ:	DŮR
Optický propojení Prostějov-Čehovice				ZAK. Č.:	41180219
				DATUM:	09/2020
				MĚŘÍTKO:	1:500 (formát A3)
INVESTOR: Infos Art, s.r.o., Valdenská 363/27, 779 00 Olomouc				VÝKRES Č.:	C.3.4
Koordinační situační výkres					

POVĚŘ. PROJ:	KRESL:	KONTROLOVAL:	SOVĚKLU:	 Zápisná 4, 778 00 Olomouc	
Muška V.	Muška M.	Ing. Šteck V.	Muška M.	STUPEŇ:	DIP
STAVBA:				ZN. Č.:	4760275
Optický propoj. Prostějov-Čebovice				DATA:	09/2020
INVESTOR: Wiat AT, s.r.o., Václavská 363/27, 779 00 Olomouc				MĚŘITKA:	1:500 (střední měřítko)
Koordinátní situáční výkres				VÝKRES Č.:	C.3.5

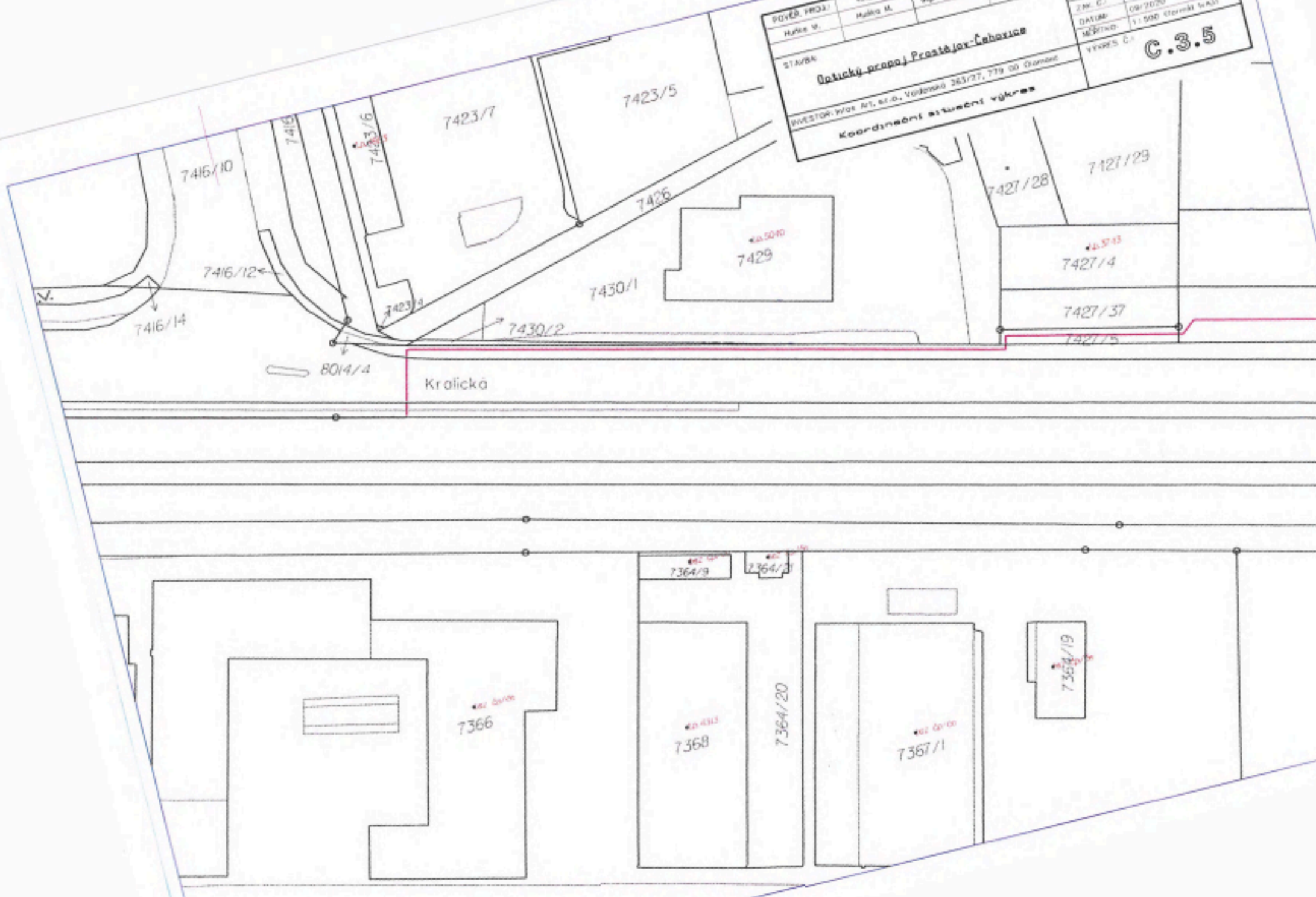

7364/1

POVĚŘ. PROJ. Huška M.	KRESLIL Huška M.	KONTROLOVAL Ing. Břežek V.	SOVĚŘIL Huška M.
STAVBA Optický program Prosláňav-Labovice			
INVESTOR: infor a.s., s.r.o., Voldenská 363/27, 779 00 Olomouc			
Koordinátní situace výkres			
STUPEŇ DUP			ČÍSLO 4100270
DATUM 09/2020			MĚŘITEL 1:500 (Kopie) 1:100
VÝKRES C.			C.3.6

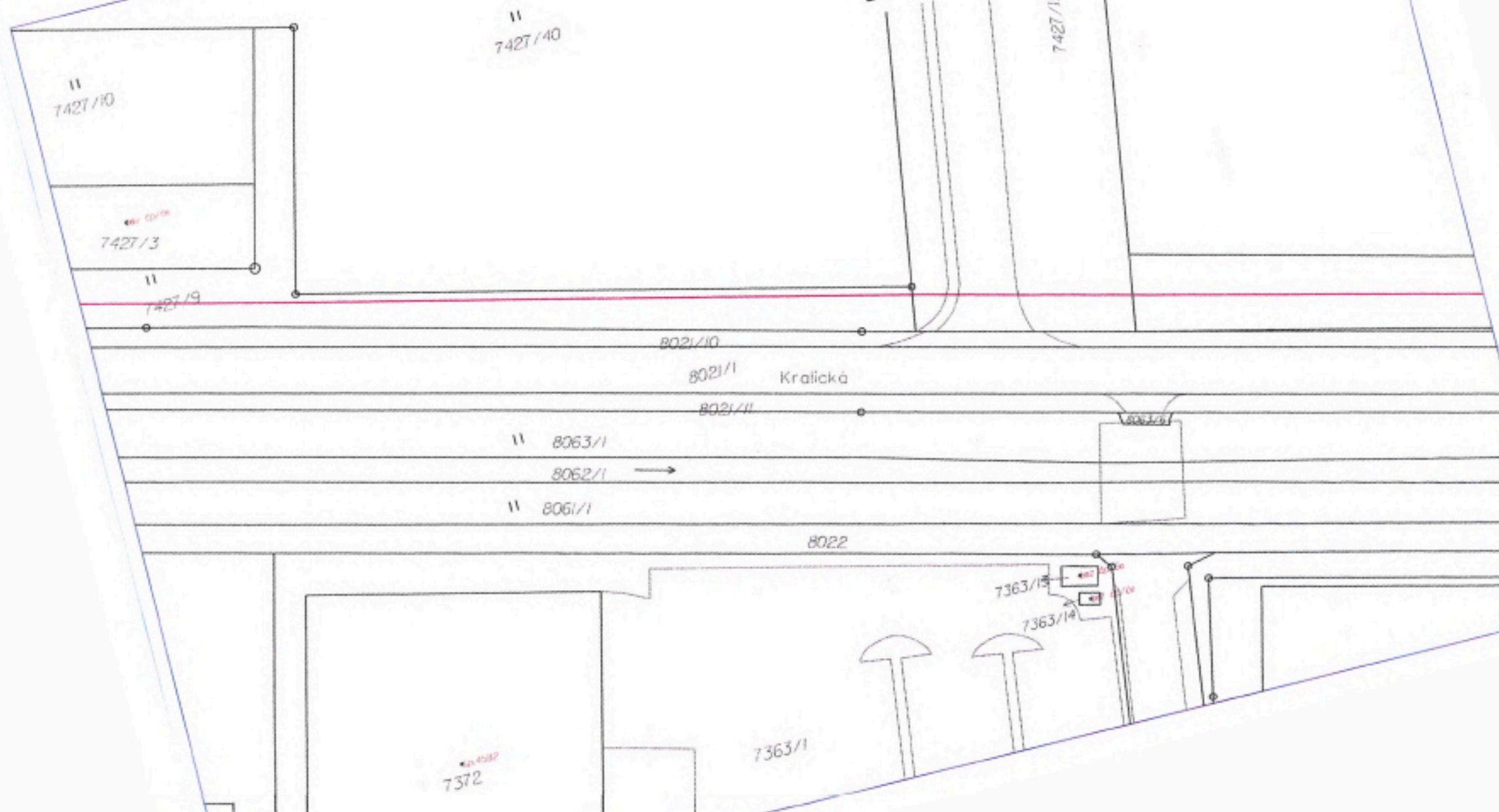

POVEŘ. PROJ. Huška M.	KRESLIL Huška M.	KONTROLOVAL Ing. Weisk. Y.	SKYRIL Huška M.	 Kancelář A. 278 00 Olomouc
STAVBA Optický praporek Proatějov-Čehovice			STUPEŇ DUP	
INVESTOR: WISS AG, s.r.o., Votavská 363/21, 778 00 Olomouc			ENR. Č.: AT9079	
Koordinátní situace výhled			DATUM 09/2020	
			MĚŘIVO 1:500 (formát A3)	VÝKRES Č.: C.3.7

7427/43

7427/23

Křovická

7360/52

7360/45

7360/4

POVĚŘ. PROJ. Hájek M.	KRESL. Hájek M.	KONTROLOVA. Ing. Bláha V.	SCHEM. Hájek M.
STAVBA Optický propojovací kabel			
INVESTOR: MPO a.s., s.r.o., Vodňanská 363/27, 772 05 Okonovice			
Koordinační situace výkres			
STUPEŇ DUP	ZAR. Č. 4790276	MĚŘITKA 1:1000 (1:1000) 1:400	
DATUM 09/2020		VÝKRES Č. C.3.8	

650

7427/36

310/23

7427/11

310/1

310/21

7427/24

Kralická

988/1 → 988/1
988/3 11

7357/7

309/3

309/37

7357/8

POVEŘ. PROJ. Hubka M.	VYKRESL. Hubka M.	KONTROLOVAL. Ing. Břežek V.	SCHEMATA Hubka M.
STAVBA Optický propojovací Čehovice			
INVESTOR: infoc s.r.o., Václavská 383/27, 170 00 Praha 7			
Koordinátní situace v úhrně			
STUPĚŇ ZAP. Č. DATUM VÝŠKOV. VÝKRES Č.	1:500 (formát 1: A3) C.3.9		

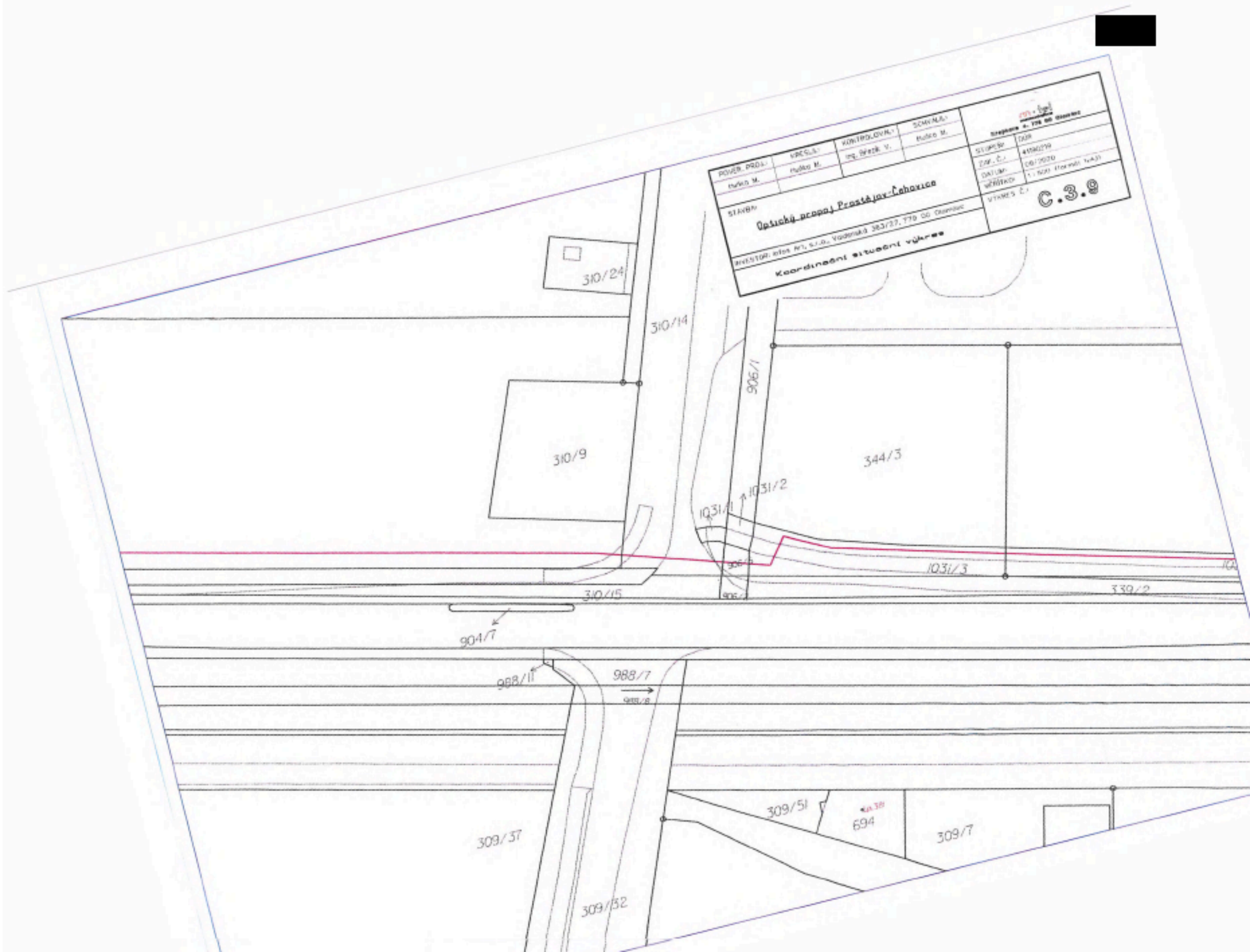

POVER. PROJ.:	KRESIL:	KONTROLOVAL:	SCHVALIL:
Hulka M.	Hulka M.	Ing. Štefek V.	Hulka M.
Optický propojovací kabel INVESTOR: Atlas Art, s.r.o., Veselá 383/27, 778 00 Olomouc Koordinační situace výkres			
STUPEŇ: DSP ZAR. Č.: 41980719 DATUM: 09/2020 MĚŘITKO: 1 : 500 (černá čára)			C.3.10 VÝKRES Č.:

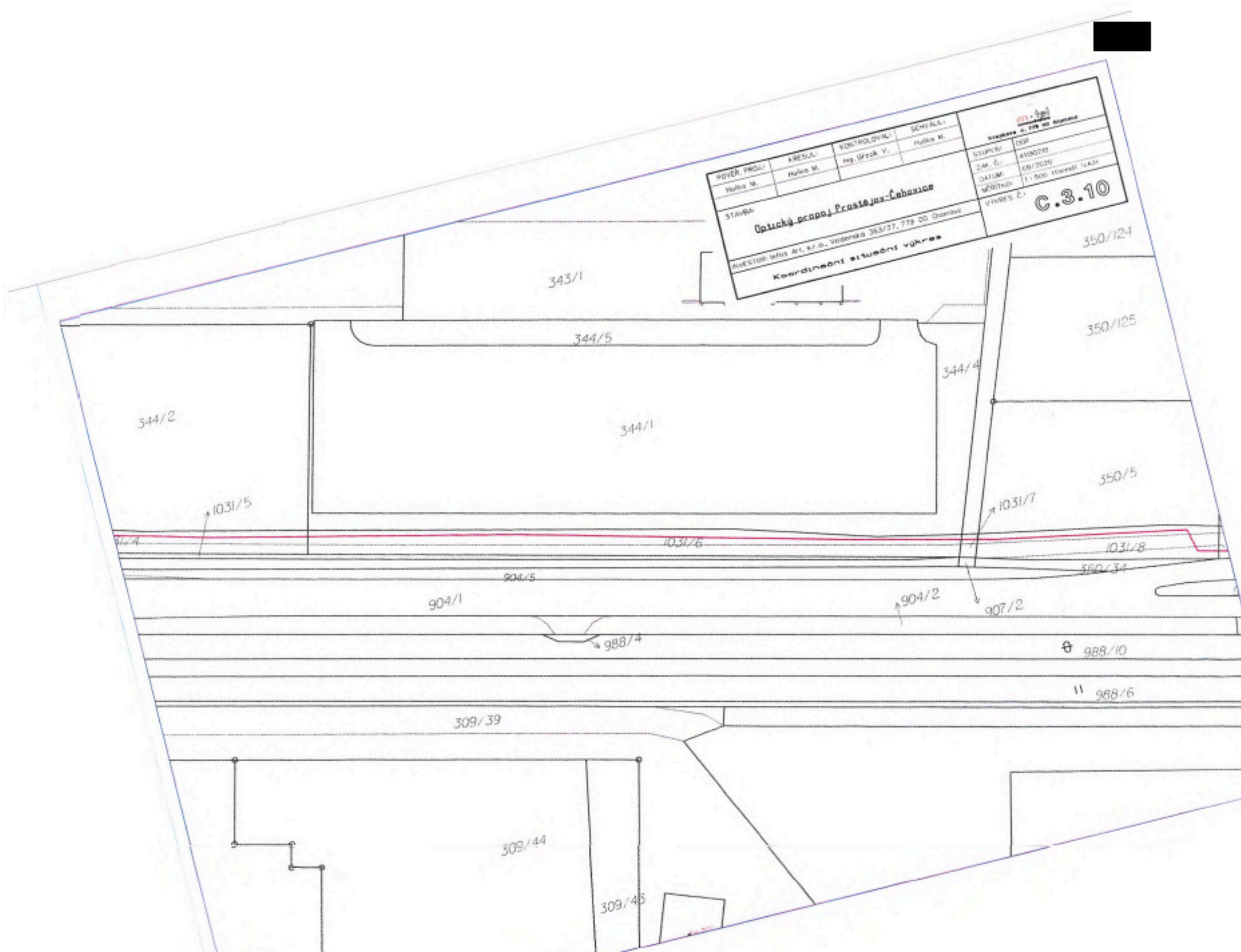

POVĚŘ. PROJ.:	KRESLÍ:	KONTROLOVAL:	SCHVÁLIL:	 Křepelka s. r. o. Olomouc
Huška M.	Huška M.	Ing. Wlezk V.	Huška M.	
STAVBA:				STUPĚŇ:
Optický propoj Prácheň - Čákovice				DUP
INVESTOR: Infos A1, s.r.o., Václavská 363/37, 779 00 Olomouc				ZAP. Č.:
Koordinátní situace výkres				09/2020
				DATA:
				MĚŘÍTKO: 1:500 (družič. GPS)
				VÝKRES Č.:
				C.3.11

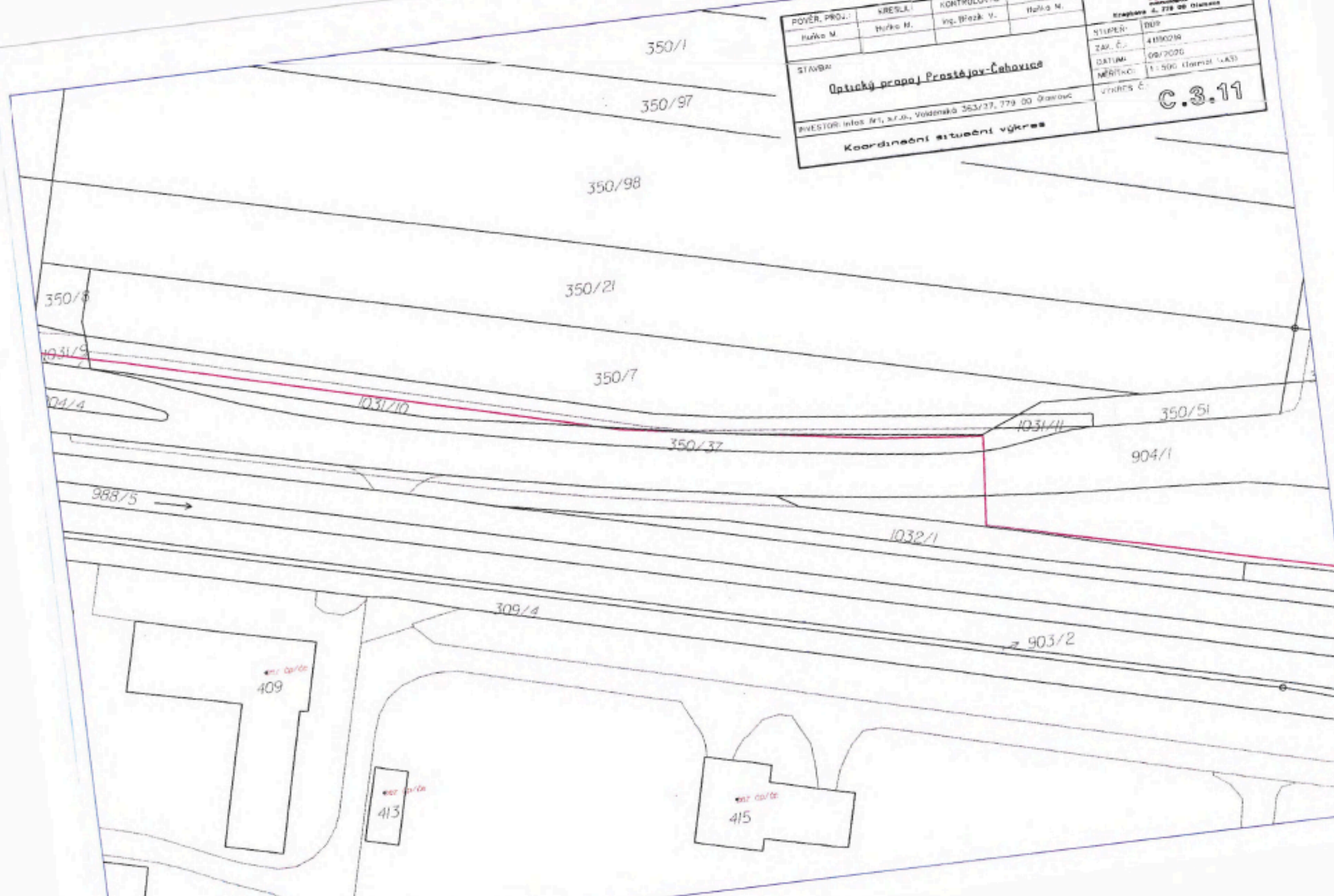

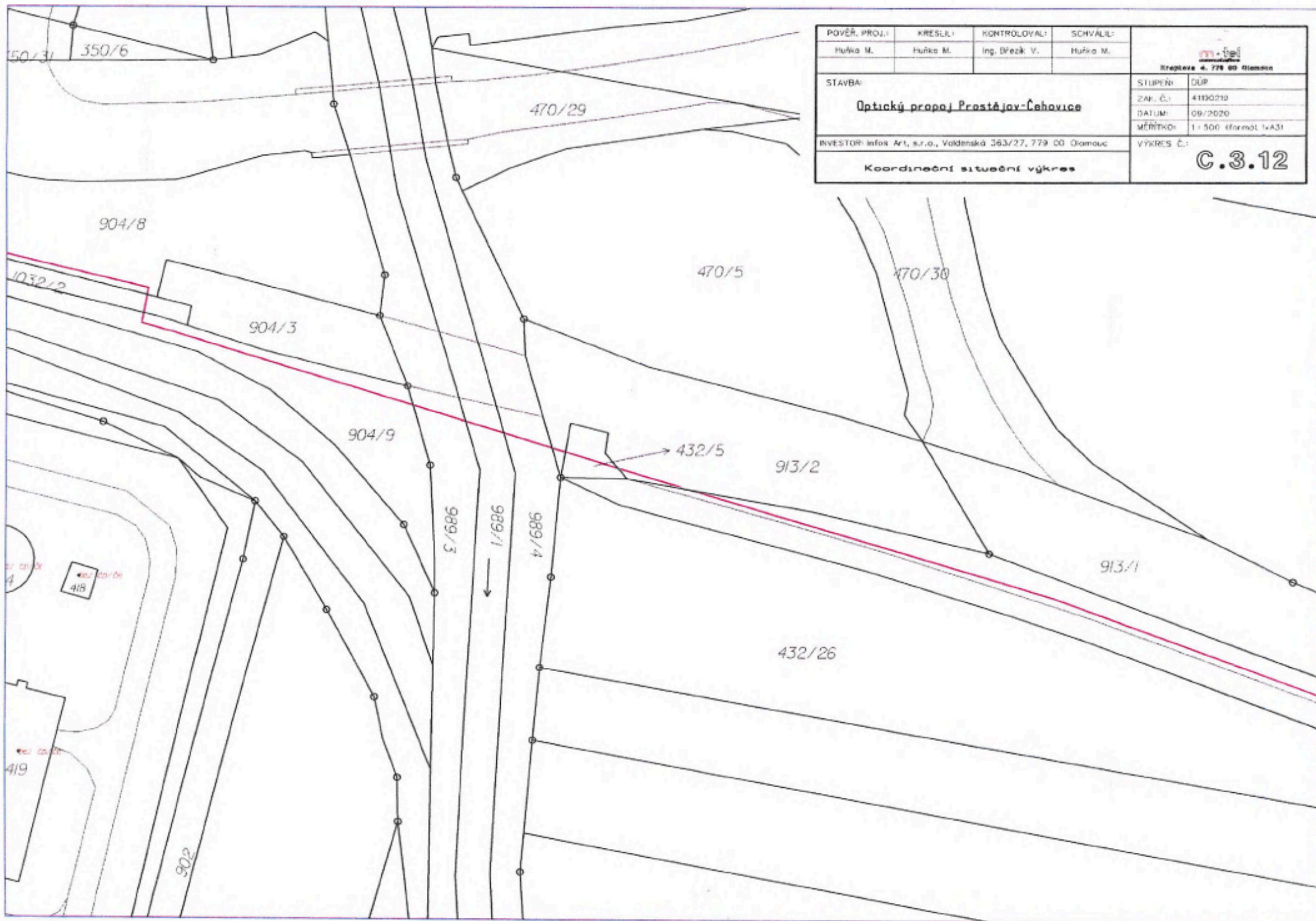

POVĚŘ. PROJ.:	KRESLEJ:	KONTROLOVAL:	SCHVÁLIL:
Huška M.	Huška M.	Ing. Dřezek V.	Huška M.

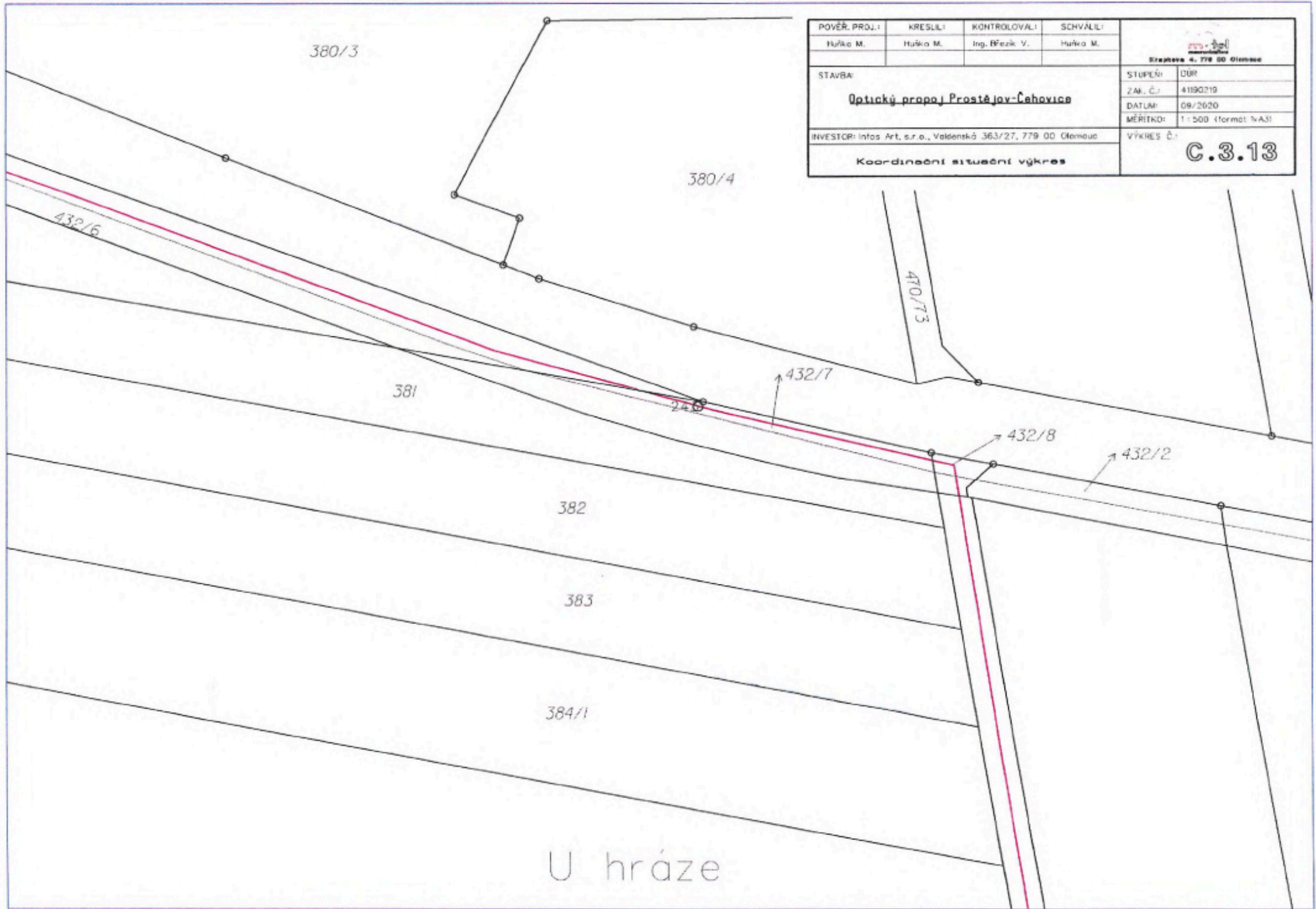

 Strojovna 4, 779 00 Olomouc

STAVBA:	STUPEŇ:	DŮP:
Optický propoj Prostějov-Čehovice	ZAK. Č.:	4190210
INVESTOR: infox Art, s.r.o., Valdenská 363/27, 779 00 Olomouc	DATUM:	09/2020
	MĚŘITKO:	1 : 500 (formát A3)
	VÝKRES Č.:	C.3.12
Koordinace situace výkres		

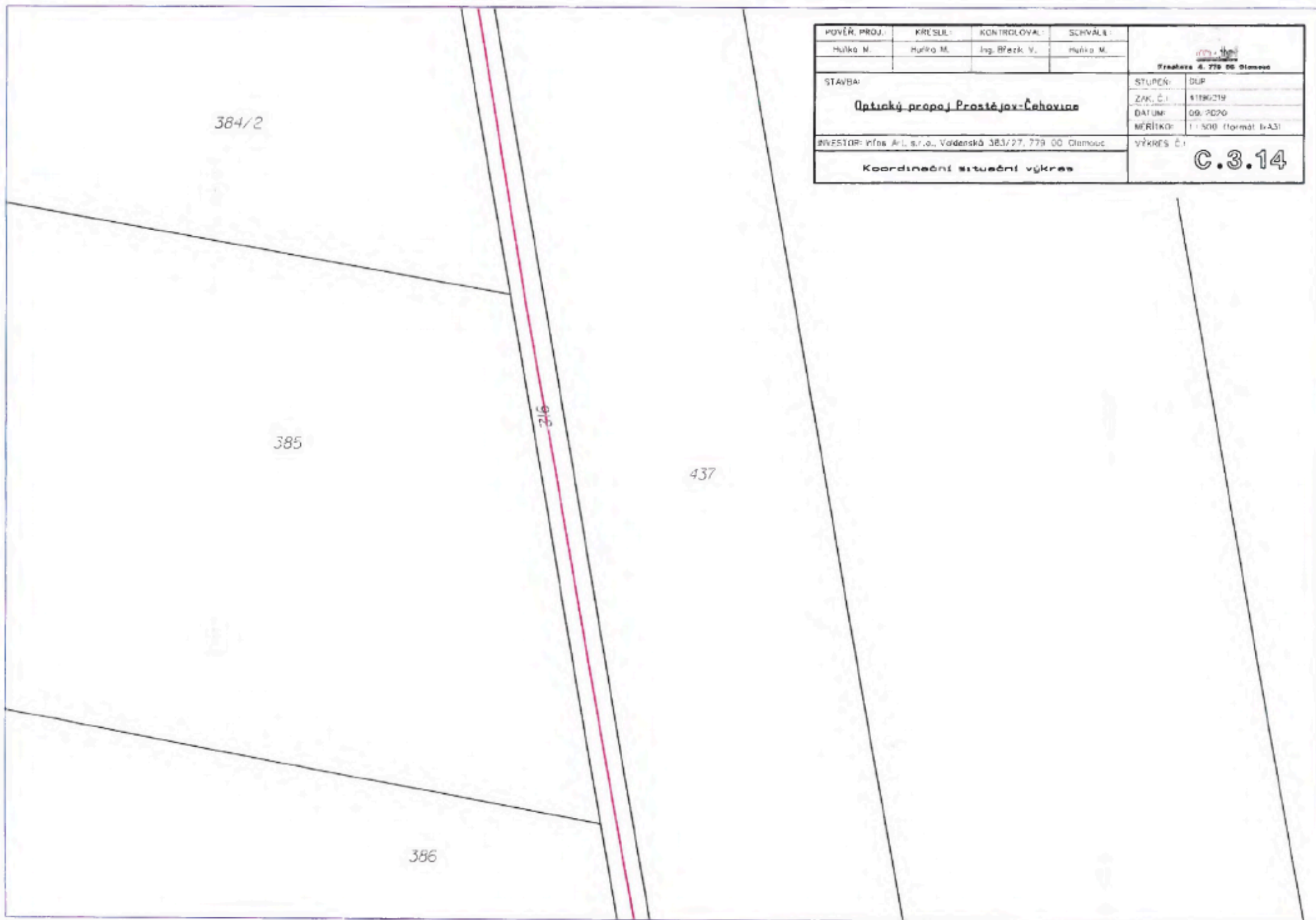

POVĚŘ. PROJ.:	KRESLIL:	KONTROLOVAL:	SCHVÁLIL:	 Střepava 4, 779 00 Olomouc
Huška M.	Huška M.	Ing. Březík V.	Huška M.	
STAVBA:				STUPEŇ:
Optický propoj Prostějov-Čehovice				DŮR
INVESTOR: Infos Art, s.r.o., Valdenská 363/27, 779 00 Olomouc				ZAK. Č.:
Koordinátní situační výkres				4190219
				DATUM:
				09/2020
				MĚŘITKO:
				1:500 (formát A3)
				VÝKRES Č.:
				C.3.13



POVĚŘ. PROJ.	KREŠLIL	KONTROLOVAL	SCHVALIL	 Ing. Jaroslav Štěpánek Vězeňská 4, 779 00 Olomouc	
Hulka M.	Hulka M.	Ing. Březek V.	Hulka M.		
STAVBA: Optický propoj Prostějov-Čehovice				ZAK. Č.:	4186/219
				DATAUM:	09. 2020
INVESTOR: infas a.s., Václavská 383/27, 779 00 Olomouc				MĚŘÍTKO:	1 : 500 (formát A3)
				VÝKRES Č.:	
Koordinaceční situační výkres					

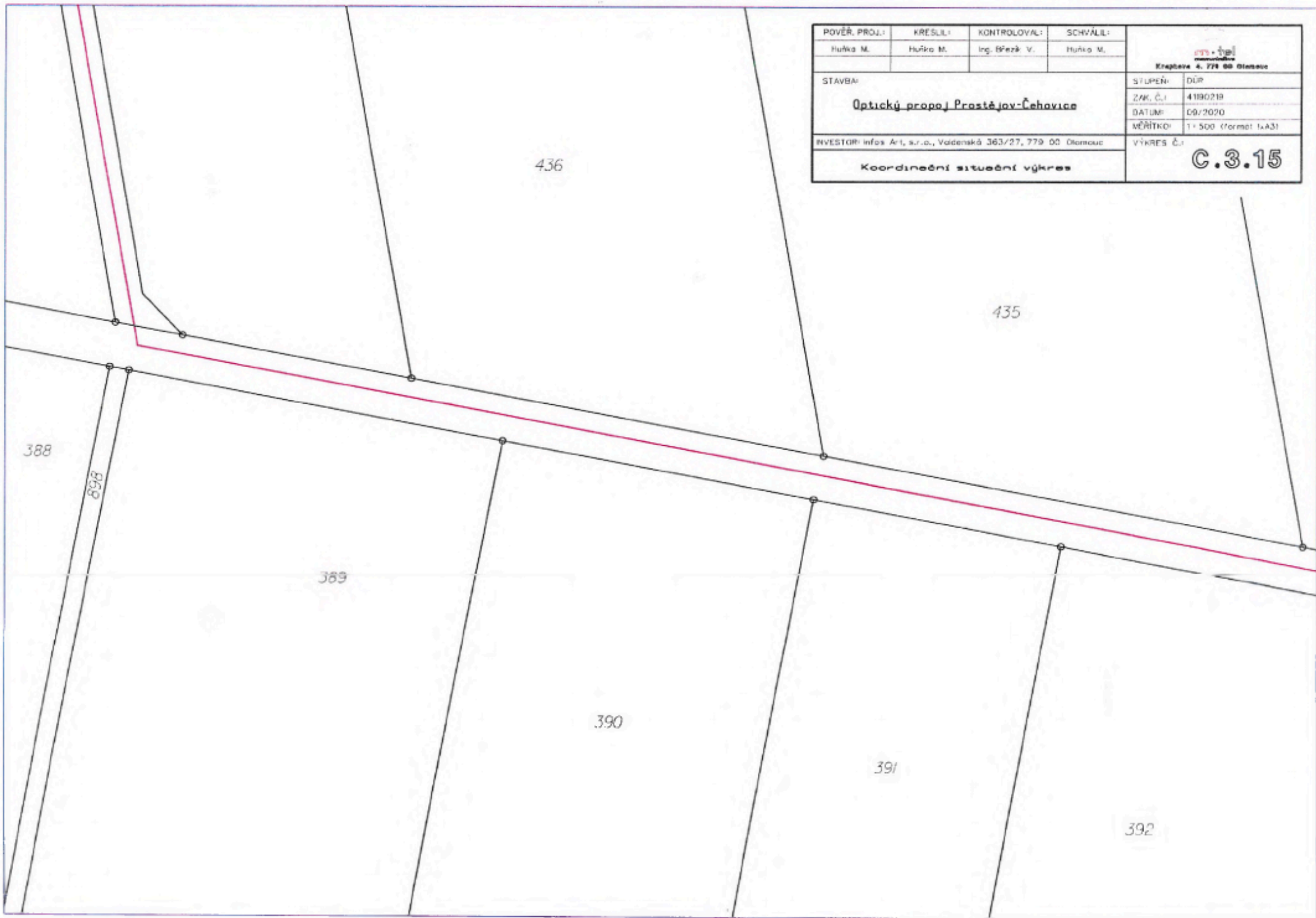

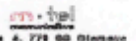
POVĚŘ. PROJ.:	KRESLIL:	KONTROLOVAL:	SCHVÁLIL:	 KAPITOLA 4, 779 00 Olomouc	
Huška M.	Huška M.	Ing. Březák V.	Huška M.		
STAVBA:				STUPEŇ:	DŮP
Optický propoj Prostějov-Čehovice				ZAK. Č.:	4190219
				DATUM:	09/2020
INVESTOR: Infos A1, s.r.o., Václavská 363/27, 779 00 Olomouc				MĚŘÍTKO:	1:500 (formát A3)
Koordinátní situační výkres				VÝKRES Č.:	C.3.15

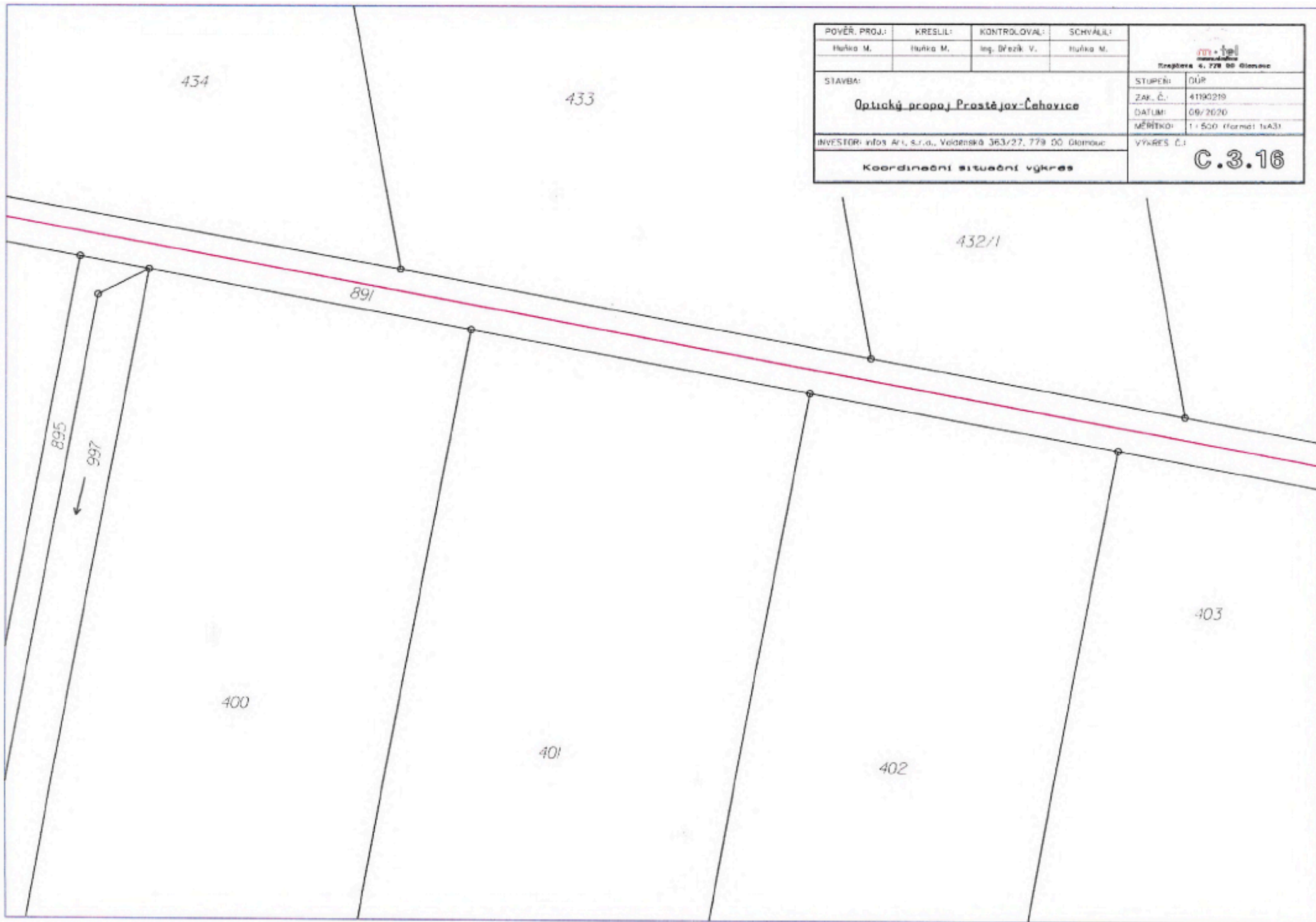

POVĚŘ. PROJ.:	KRESLIL:	KONTROLOVAL:	SCHVÁLIL:	 inženýring s.r.o. Křižkova 4, 728 00 Olomouc
Huňka M.	Huňka M.	Ing. Dřezek V.	Huňka M.	
STAVBA: Optický propoj. Prostějov-Čehovice				STUPEŇ: DÚP ZAK. Č.: 4190219 DATUM: 09/2020 MĚŘITKO: 1:500 (formát 1x43)
INVESTOR: info s Ar, s.r.o., Valderská 363/27, 779 00 Olomouc				VÝKRES Č.: C.3.16
Koordinační situační výkres				

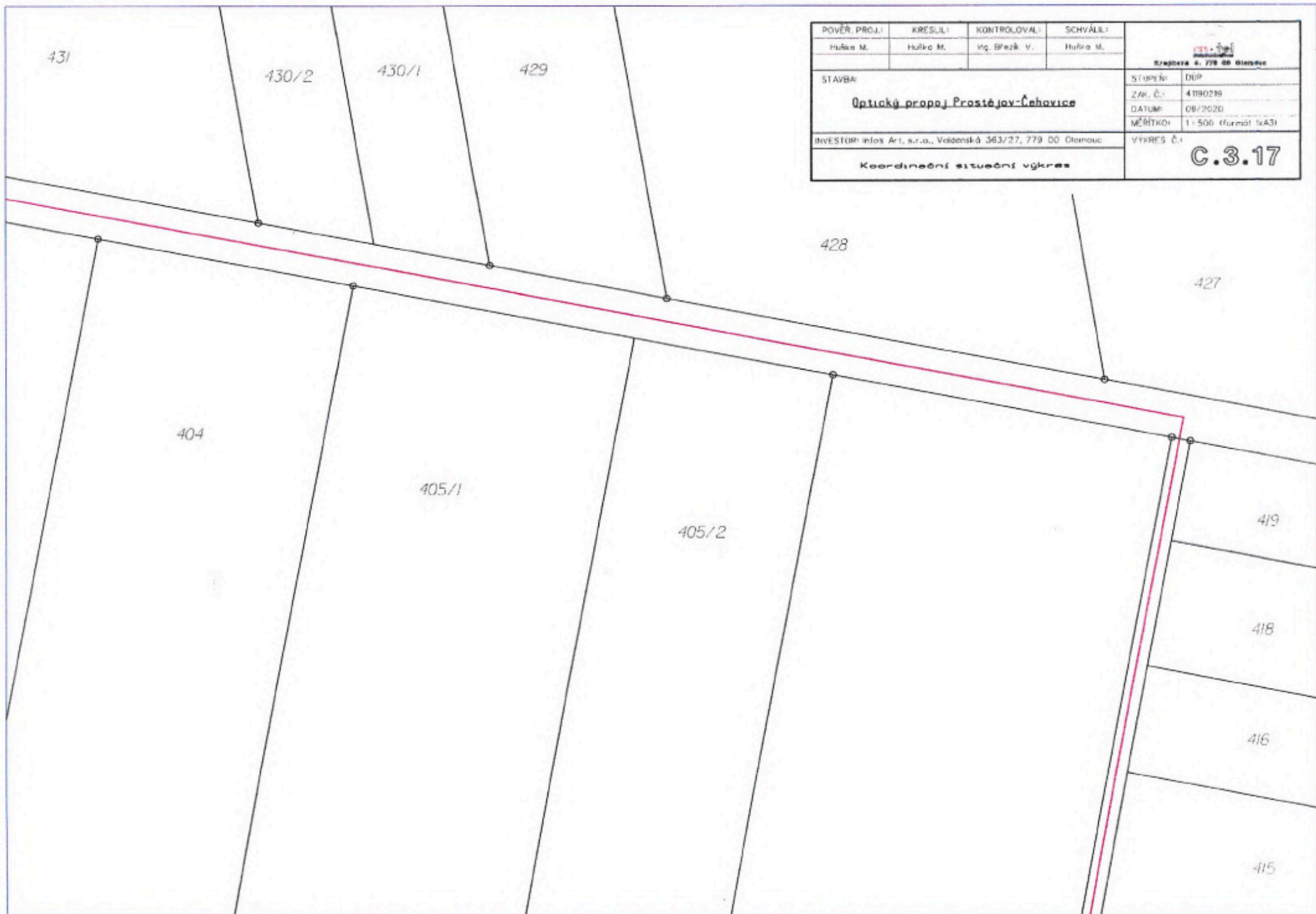

POVĚŘ. PROJ.:	KRESLIL:	KONTROLOVAL:	SCHVÁLIL:	 KRAJČEK & PARTNER s.r.o.
Huřka M.	Huřka M.	Ing. Břežák V.	Huřka M.	
STAVBA: Optický propoj Prostějov-Čehovice				STUPEŇ: DÚP ZAK. Č.: 4190219 DATUM: 09/2020 MĚŘITKO: 1:500 (formát A4)
INVESTOR: infos Ar1, s.r.o., Vejdenská 363/27, 779 00 Olomouc				VÝKRES Č.: C.3.17
Koordináční situační výkres				

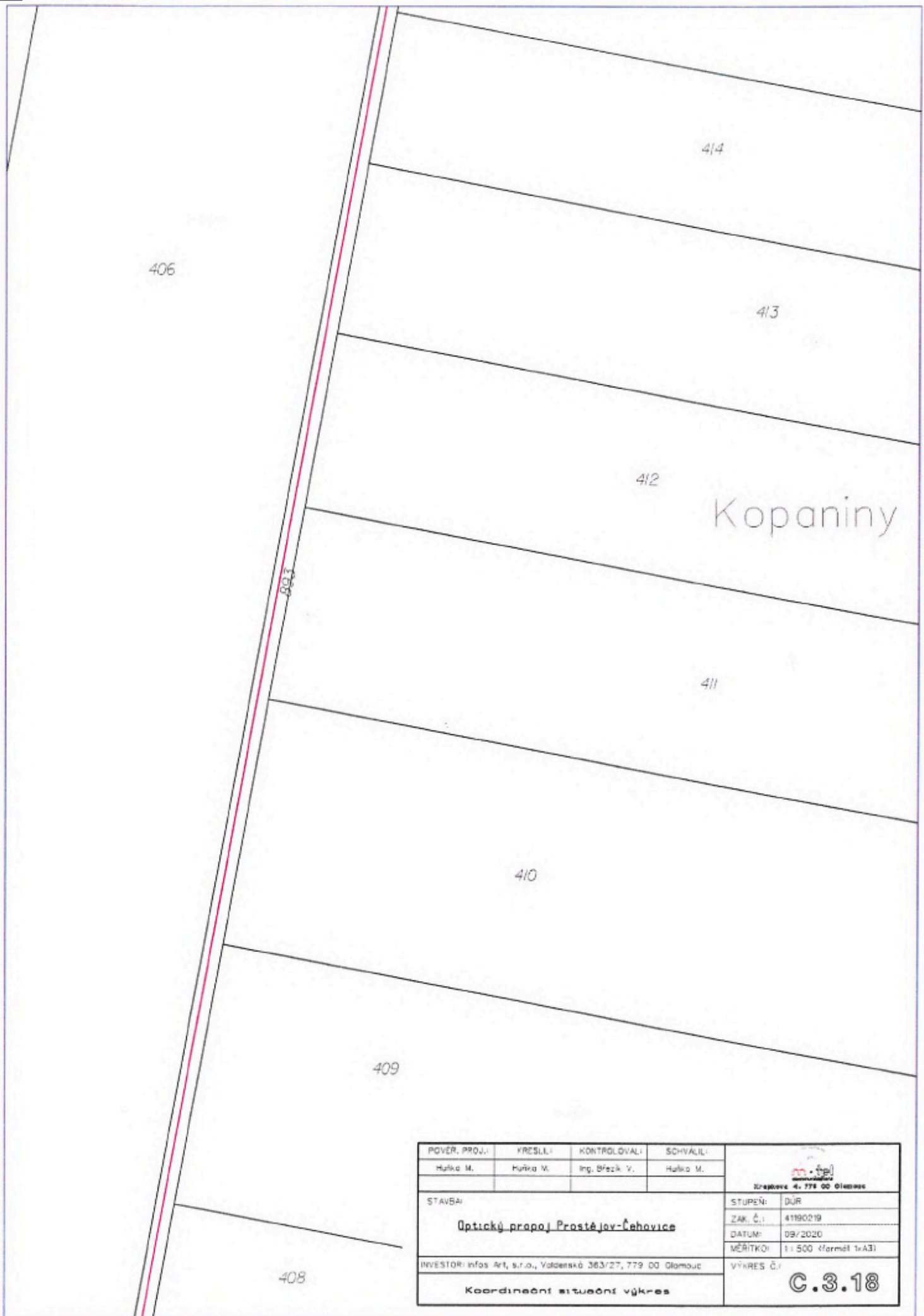

POVER. PROJ.:	KRESLIL:	KONTROLOVAL:	SCHVÁLIL:		
Hulka M.	Hulka M.	Ing. Břežek V.	Hulka M.		
STAVBA:				ZAK. Č.:	41190219
Optický propoj Prostějov-Čehovice				DATUM:	09/2020
				MĚŘITKO:	1:500 (formát A3)
INVESTOR: Infos Art, s.r.o., Valdenská 363/27, 779 00 Olomouc				VÝKRES Č.:	C.3.18
Koordinátní situační výkres					

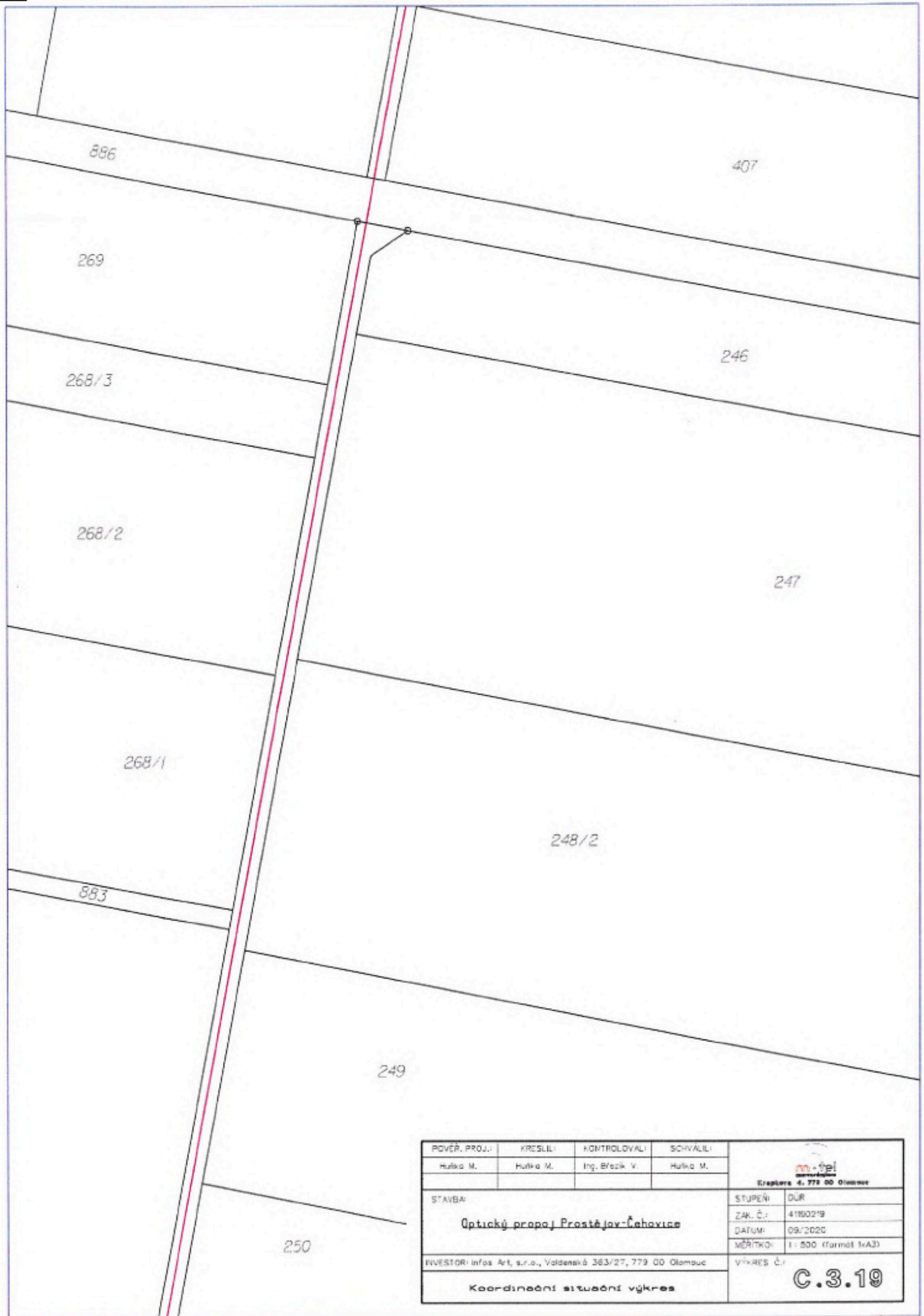

POVĚŘ. PROJ.:	KRESLIL:	KONTROLOVAL:	SCHVÁLIL:	 Křepelova 4, 772 00 Olomouc	
Hulka M.	Hulka M.	Ing. Břežek V.	Hulka M.		
STAVBA:				STUPEŇ:	DŮR
Optický propoj Prostějov-Čehovice				ZAK. Č.:	4180219
				DATUM:	09/2020
				MĚŘITKO:	1:500 (formát A3)
INVESTOR: Infos Art, s.r.o., Valdenská 363/27, 779 00 Olomouc				VÝKRES Č.:	C.3.19
Koordináční situační výkres					

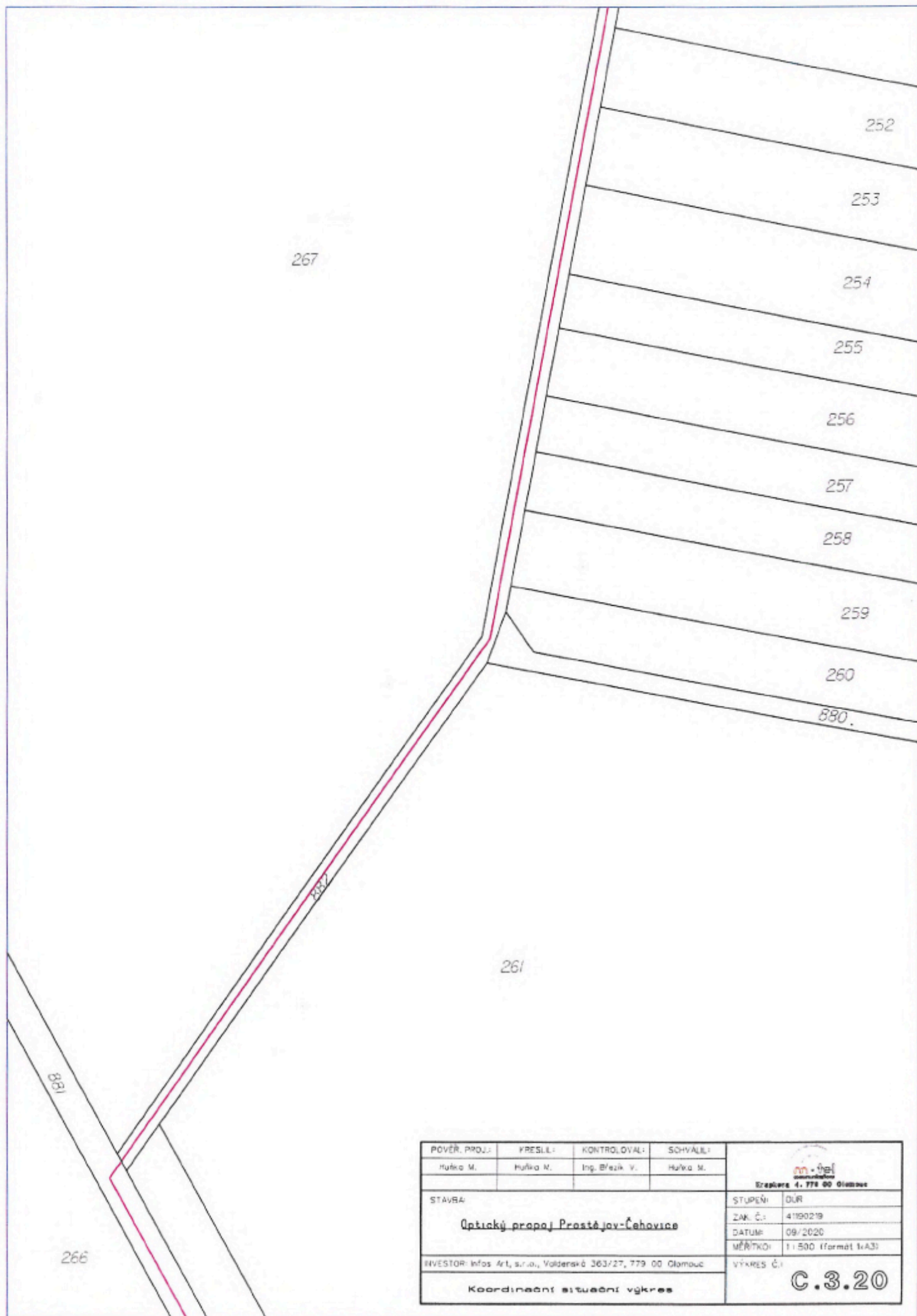

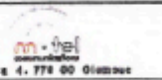

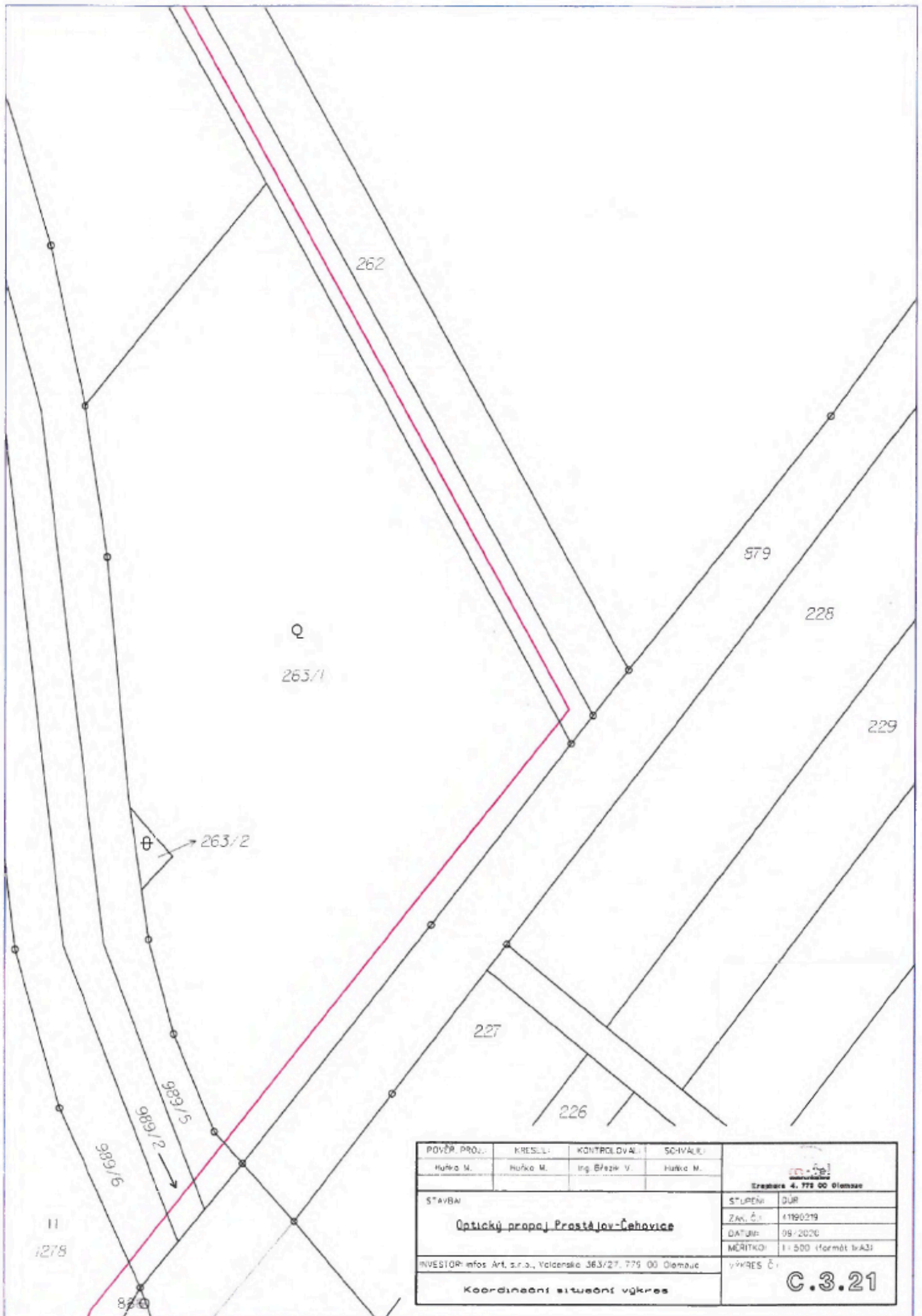
POVĚR. PROJ.:	FRESLE:	KONTROLOVAL:	SCHVÁLIL:	
Hulka M.	Hulka M.	Ing. Březík V.	Hulka M.	
STAVBA:				STUPEŇ: DÚR
Optický propoj Prostějov-Čehovice				ZAK. Č.: 4190219
				DATUM: 09/2020
				MĚŘTKO: 1:500 (formát A3)
INVESTOR: Infos Art, s.r.o., Valderská 263/27, 779 00 Olomouc				VÝKRES Č.: C.3.20
Koordinační situační výkres				

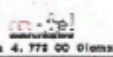

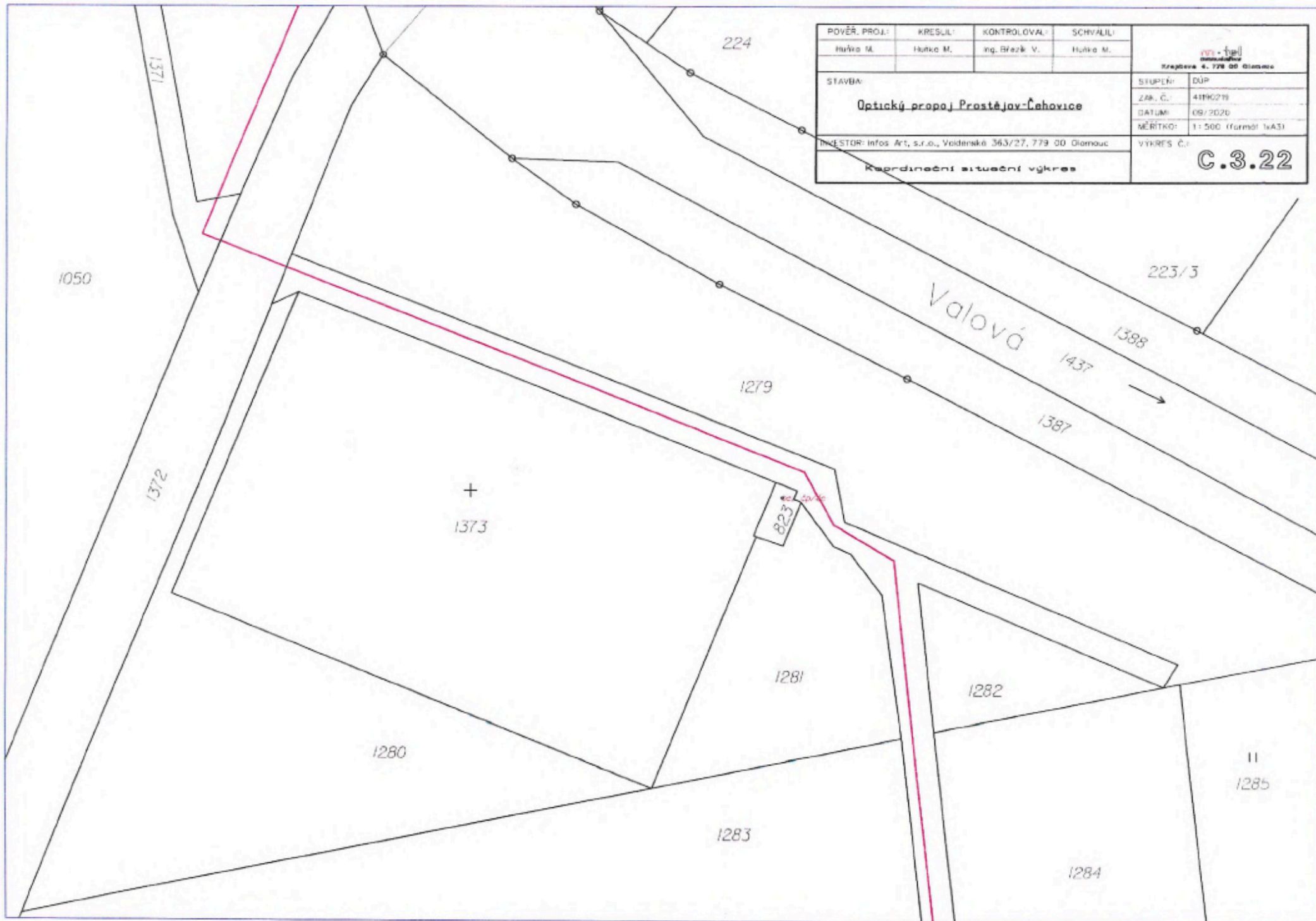
POVĚŘ. PRŮJ.	KRESLIL	KONTROLOVAL	SCHVÁLIL	 Geomatics s.r.o. Štefánekova 4, 778 00 Olomouc	
Huška M.	Huška M.	Ing. Březek V.	Huška M.		
STAVBA				STUPĚŇ	DUR
Optický propoj. Prostějov-Čehovice				ZAK. Č.:	4190219
				DATA:	09/2020
INVESTOR: info s Art, s.r.o., Valdenská 363/27, 779 00 Olomouc				MĚŘITKO:	1:500 (formát A3)
				VÝKRES Č.:	C.3.21
Koordinační situace vč. kres					





POVĚŘ. PROJ.:	KRESLIL:	KONTROLOVAL:	SCHVÁLIL:	 Křapálek 4, 779 00 Olomouc	
Huňka M.	Huňka M.	ing. Březek V.	Huňka M.		
STAVBA:				STUPEŇ:	DŮP
Optický propoj Prostějov-Čehovice				ZAR. Č.:	419K219
INVESTOR: Infos Art, s.r.o., Vojenské 363/27, 779 00 Olomouc				DATUM:	09/2020
Koordinace situace				MĚŘITKO:	1:500 (formát A3)
				VÝKRES Č.:	C.3.22

POVĚŘ. PROJ. I:	KRESLIL:	KONTROLOVAL:	SOŠIVAL:	 Zpracováno 4. 7. 2020 09:00	
Huška M.	Huška M.	Ing. Břežek V.	Huška M.		
STAVBA:				STUPEŇ:	DUR
Optický propoj Prostějov-Čehovice				ZAK. Č.:	4190219
				DATUM:	09/2020
INVESTOR: Infos Arit. s.r.o., Valcenská 363/27, 779 00 Olomouc				VEŘTKO:	1: 500 (formát A4)
Koordinátní situační výkres				VÝKRES Č.:	
				C.3.23	

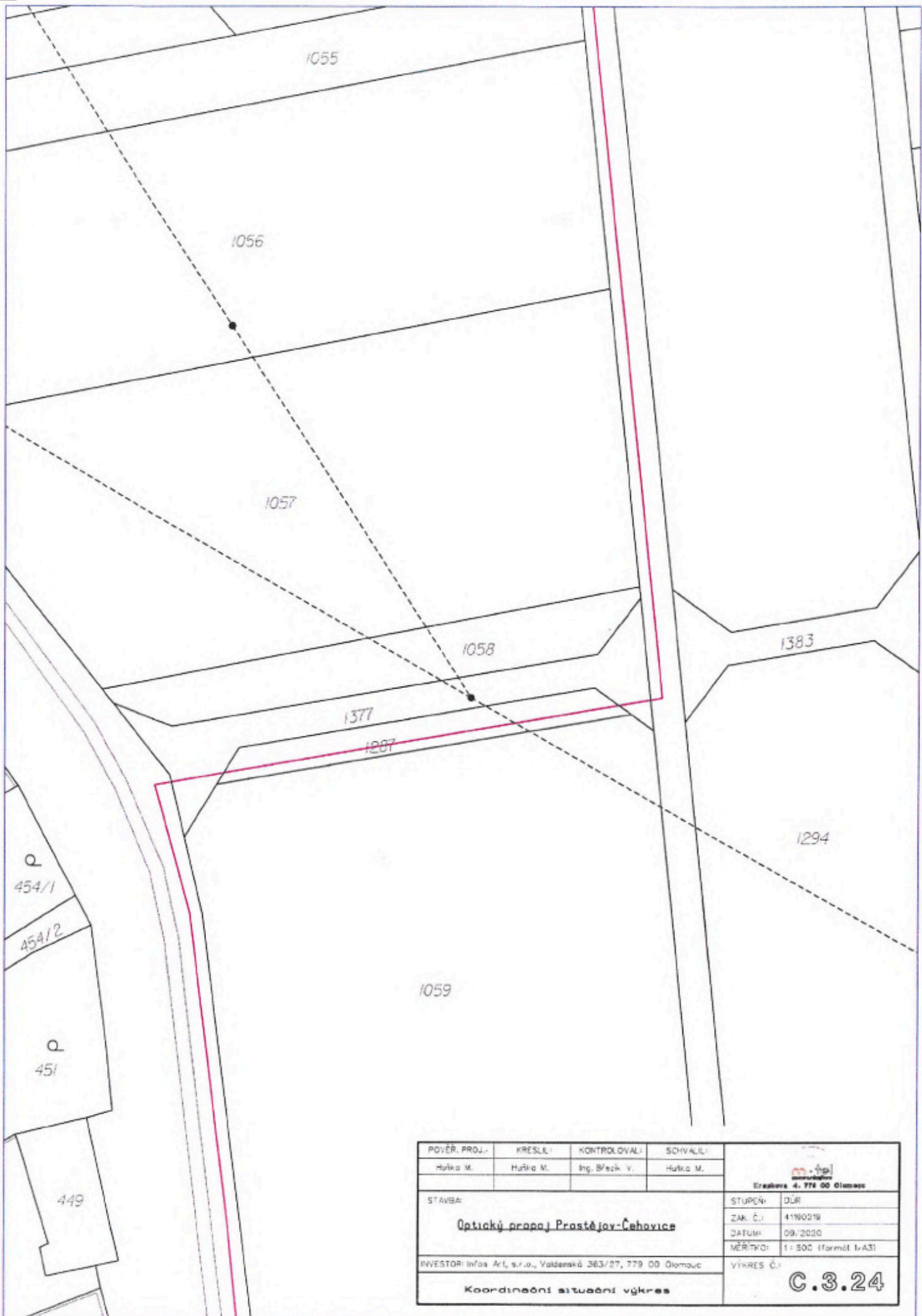



POVĚR. PROJ. Huška M.	KRESLIL Huška M.	KONTROLOVAL Ing. Břežek V.	SCHVÁLIL Huška M.	 s.r.o. Inženýring Ořechovská 4, 772 00 Olomouc	
STAVBA Optický propoj Prostějov-Čehovice					
INVESTOR: Infos Art, s.r.o., Valdešská 363/27, 779 00 Olomouc				ZAK. Č.:	4190219
Koordinační situační výkres				DATUM:	09/2020
				MĚŘITKO:	1:500 (formát A3)
				VÝKRES Č.:	C.3.24

POVĚŘ. PROJ.:	KRESLIL:	KONTROLOVAL:	SCHVÁLIL:	 Ing. Jiří Hájek Střapavská 4, 779 00 Olomouc
Hájek M.	Hájek M.	Ing. Březek V.	Hájek M.	
STAVBA:				STUPEŇ: DÚR
Optický propoj Prácheň - Čehovice				ZAK. Č.: 41902/19
				DATA: 09/2020
				MĚŘITKO: 1 : 500 (formát A3)
INVESTOR: Infos Art. s.r.o., Valdenská 363/27, 779 00 Olomouc				VÝKRES Č.: C.3.25
Koordinátní situační výkres				



POVĚŘ. PROJ.: Huška M.	KRESLIL: Huška M.	KONTROLOVAL: Ing. Březik V.	SCHVÁLIL: Huška M.	
STAVBA: Optický propoj. Prostějov-Čehovice				
INVESTOR: infex Art, s.r.o., Voldenská 363/27, 779 00 Olomouc				STUPEŇ: DÚP ZAK. Č.: 41190219 DATUM: 09/2020 MĚŘÍTKO: 1:500 (formát A3)
Koordinace situace výkres				C.3.26

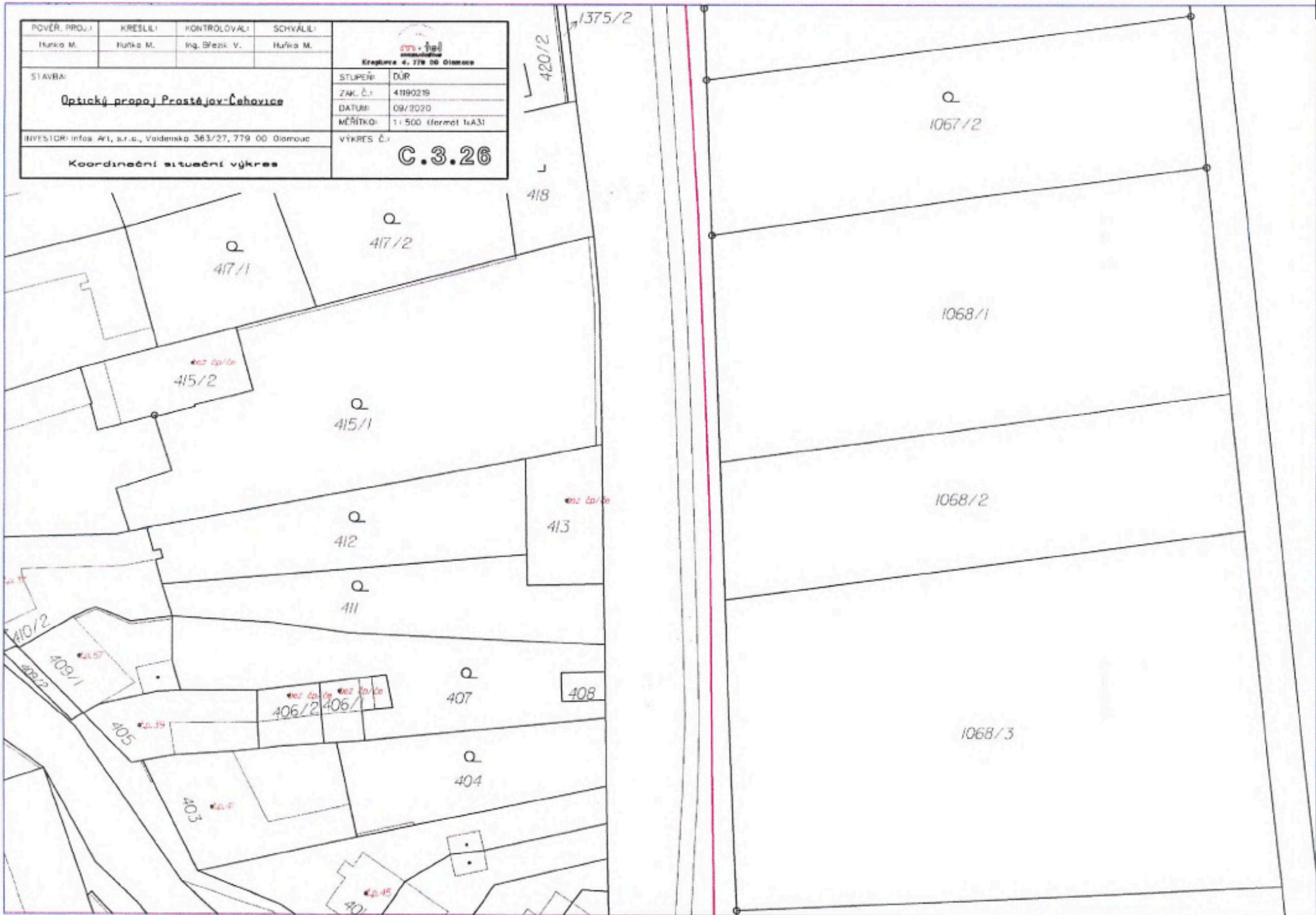

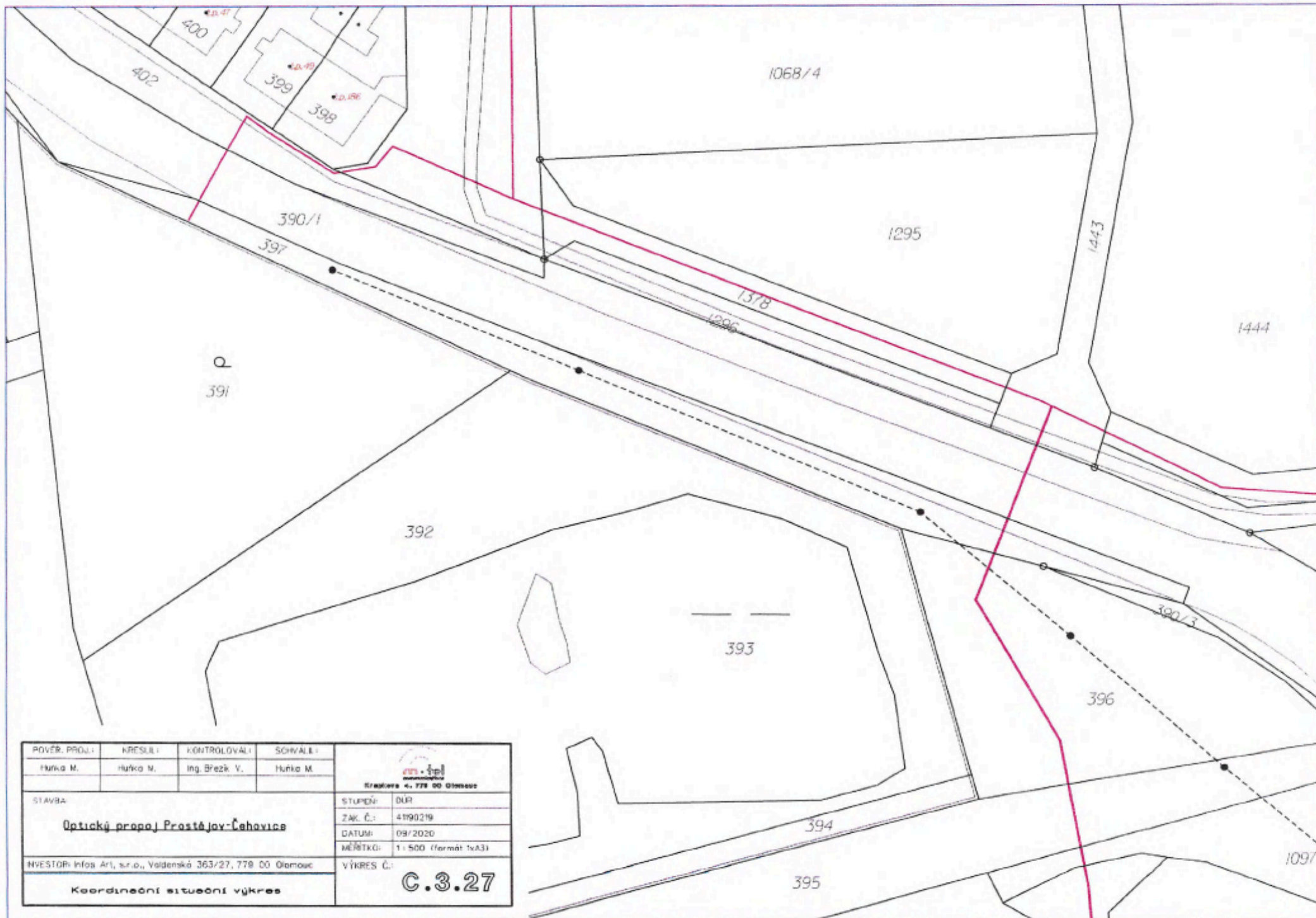

POVĚR. PROJ.:	KRESLIL:	KONTROLOVAL:	SCHVÁLIL:
Hurka M.	Hurka M.	Ing. Břežek V.	Hurka M.
 STAVPROJEKT s.r.o. - 778 00 Olomouc			
STAVBA:		STUPĚŇ:	DUR
Optický propoj Prostějov-Čehovice		ZAK. Č.:	4190219
		DATUM:	09/2020
		MĚŘÍTKO:	1 : 500 (formát 1xA3)
INVESTOR: Infos Ar1, s.r.o., Valdenská 363/27, 778 00 Olomouc		VÝKRES Č.:	C.3.27
Koordináční situační výkres			

POVER. PROJ.:	KRESLIL:	KONTROLOVAL:	SCHVALIL:	 Křižíkova 4, 779 00 Olomouc
Huška M.	Huška M.	Ing. Štežek V.	Huška M.	
STAVBA:				STUPĚŇ:
Optický propoj. Prostějov-Čehovice				DÚR
				ZAK. Č.:
				41190219
				DATUM:
				09/2020
				MĚŘITKO:
				1 : 300 (formát A3)
INVESTOR: Infos Art, s.r.o., Valdenská 363/27, 779 00 Olomouc				VÝKRES Č.:
Koordinace situace výkres				C.3.28

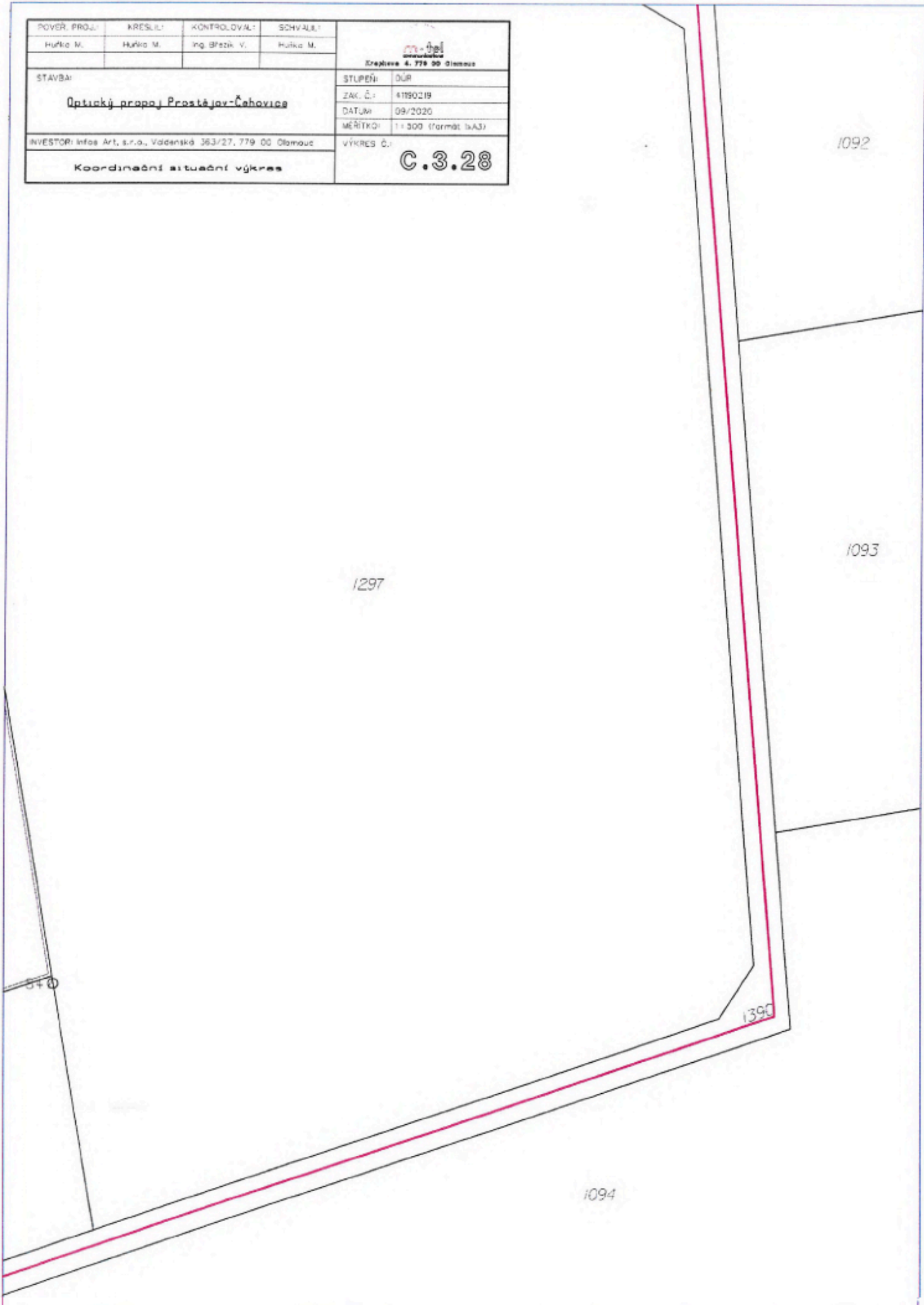

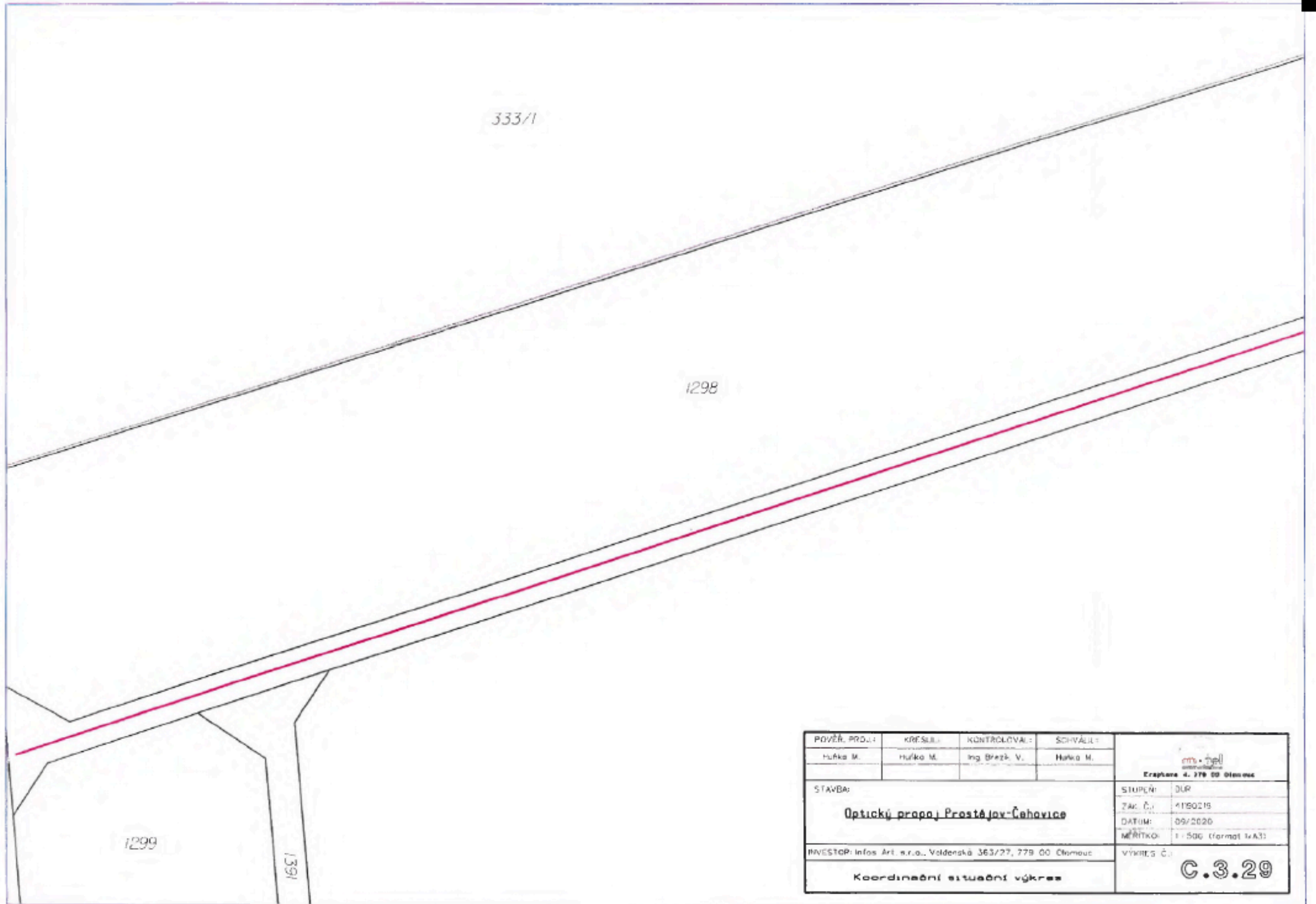

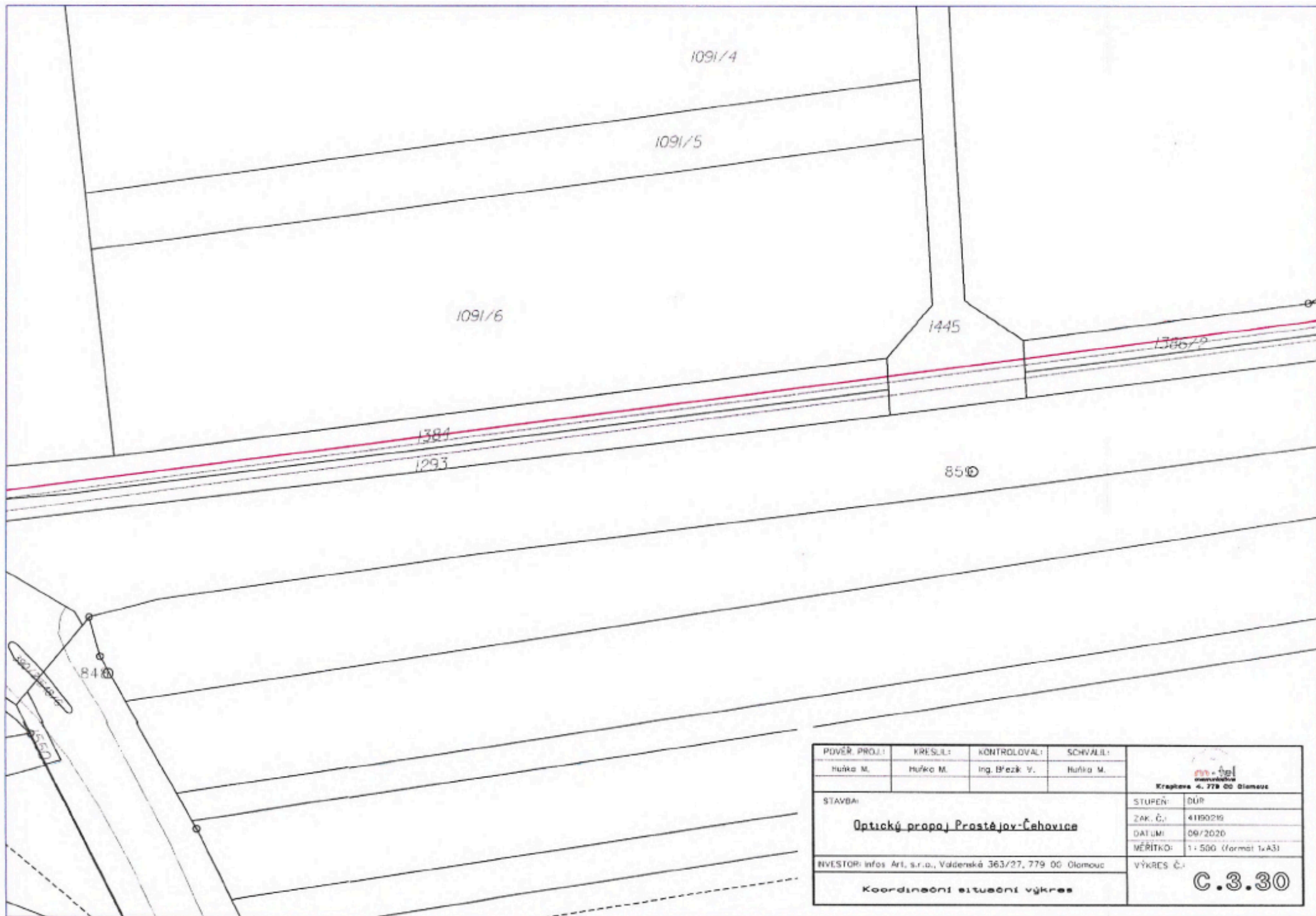

POVĚŘ. PROD.:	KRESLIL:	KONTROLOVAL:	SCHVÁLIL:		
Hůlka M.	Hůlka M.	Ing. Brežek V.	Hůlka M.		
Optický praporek Prostějov-Čehovice				ZAC. Č.:	4150215
				DATUM:	05/2020
				MĚŘITKO:	1:500 (formát A3)
INVESTOR: Infos Arit s.r.o., Voldenská 363/27, 779 00 Olomouc				VÝKRES Č.:	C.3.29
Koordinátní situační výkres					

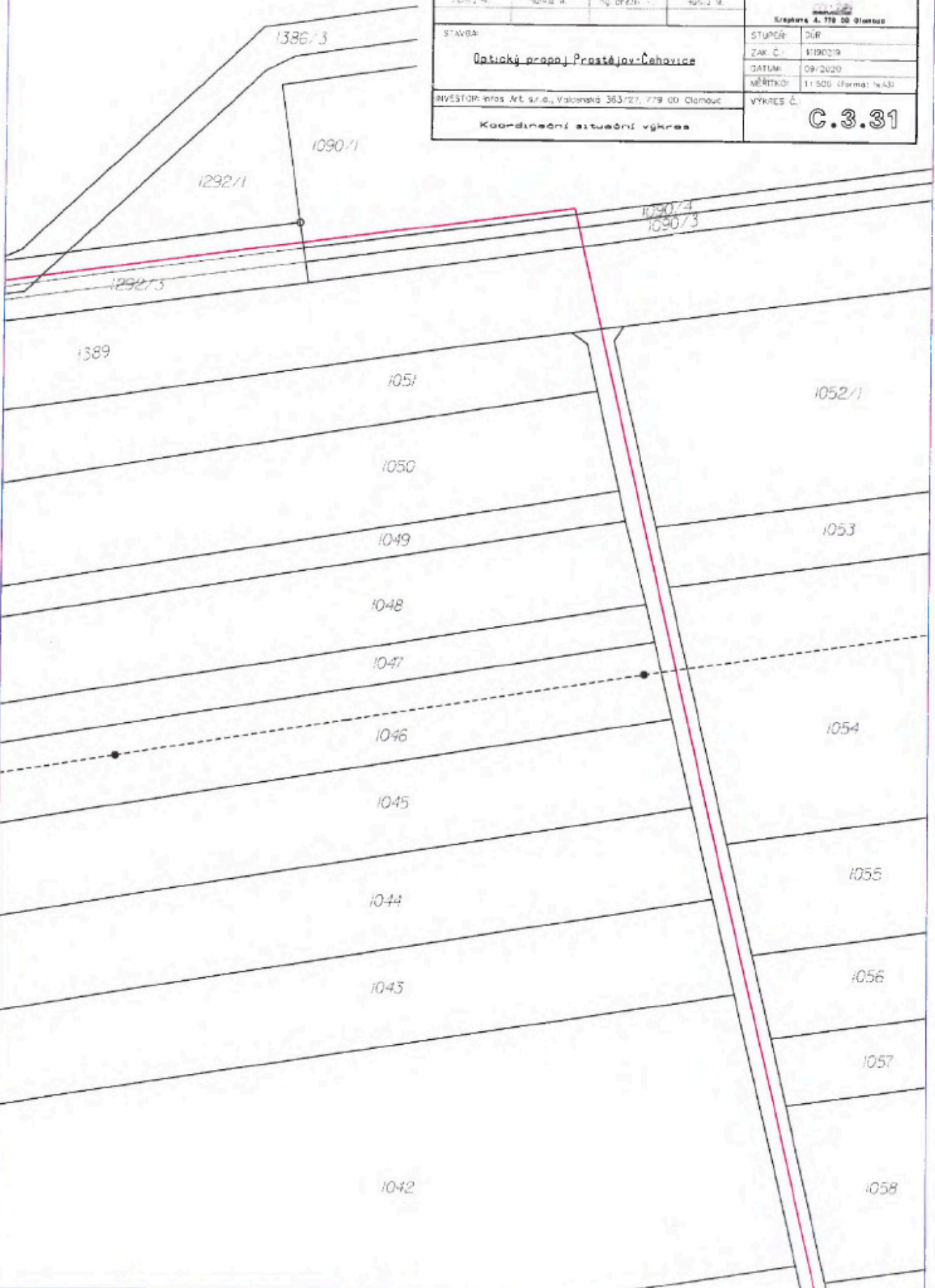

POVĚŘ. PROJ.:	KRESLIL:	KONTROLOVAL:	SCHVALIL:	 Křižkova 4, 779 00 Olomouc
Huška M.	Huška M.	Ing. Březek V.	Huška M.	
STAVBA:				STUPEŇ: DÚP
Optický propoj. Prostějov-Čehovice				ZAK. Č.: 41190219
				DATA: 09/2020
INVESTOR: Infos Art, s.r.o., Valdovská 363/27, 779 00 Olomouc				MĚŘITKO: 1:500 (formát 1xA3)
Koordináční situační výkres				VÝKRES Č.: C.3.30

POVĚŘ. PRŮJ.:	FRESLE:	CONTRO. OVA.:	SOZVA.:	 Katastrální úřad Krapina 4. 779 00 Olomouc	
1292/1	1292/1	1292/1	1292/1		
STAVBA:				STUPEŇ:	DUR
Optický propojení Prostějov-Čehovice				ZAK. Č.:	11902/9
INVESTOR: info Art, s.r.o., Valcovská 363/27, 779 00 Olomouc				DATUM:	09/2020
Koordinátní situační výkres				MĚŘITKO:	1:500 (forma: A4)
				VÝKRES Č.:	C.3.31



POVĚŘ. PRŮJ.:	KRESLIL:	KONTROLOVAL:	SCHVÁLIL:	 Křišťáková 4, 779 00 Olomouc
Huška M.	Huška M.	Ing. Blazek V.	Huška M.	
STAVBA:				STUPEŇ:
Optický propoj. Prostějov-Čehovice				DUR
				ZAK. Č.:
				4190219
				DATUM:
				09/2020
				MĚŘITKO:
				1:500 (formát A3)
INVESTOR: infox Art, s.r.o., Valcenská 363/27, 779 00 Olomouc				VÝKRES Č.:
Koordináční situační výkres				C.3.32

1059

1041

1060

1061

1062

1040

1051

1063

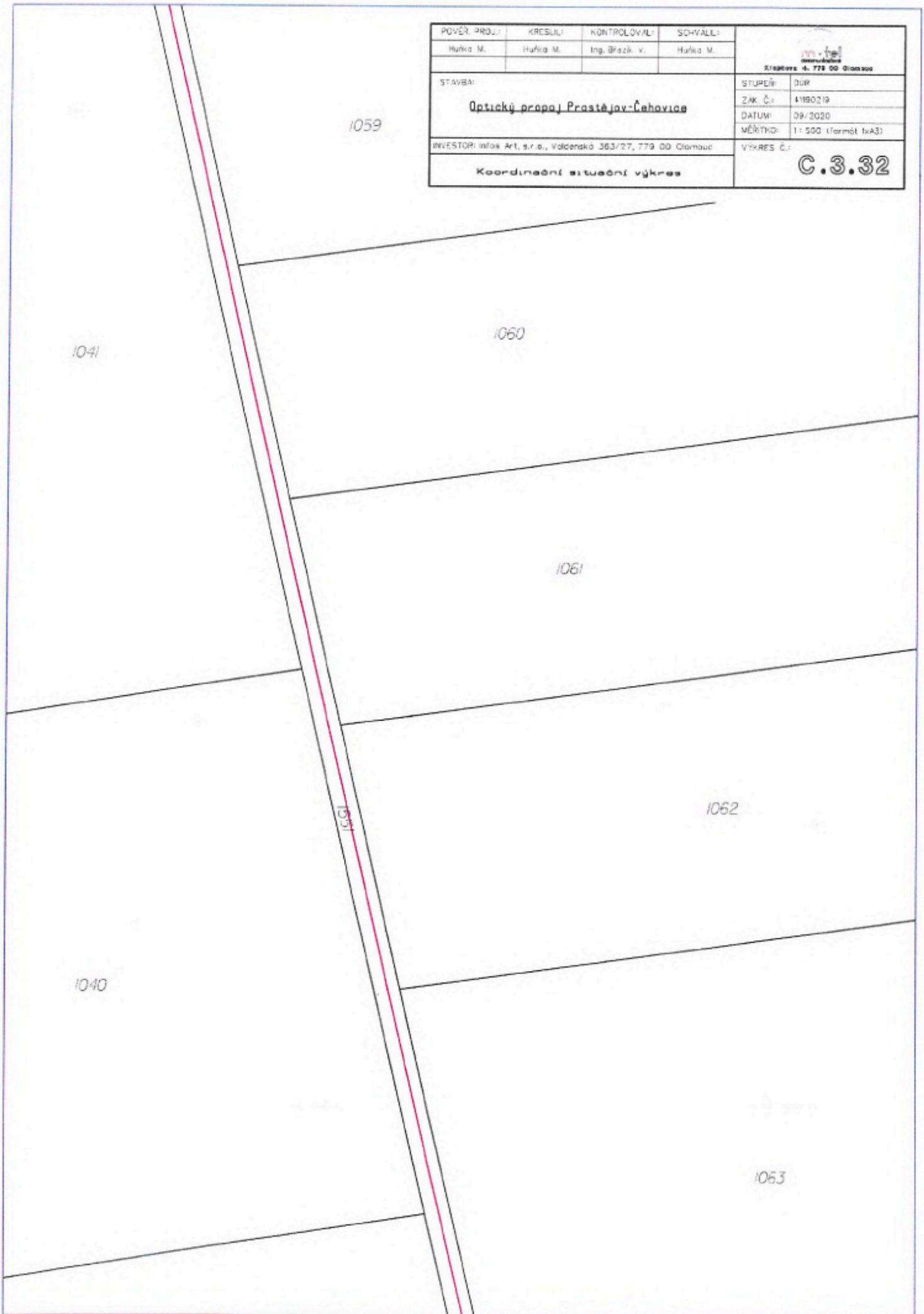

POVĚŘ. PROJ.:	KRESIL:	KONTROLOVAL:	SCHVÁL:	 Křiškovice 4, 779 00 Olomouc
Hůfka M.	Hůfka M.	Ing. Štěpán V.	Hůfka M.	
STAVBA:				STUPĚŇ:
Optický propojení Prostějov-Čehovice				DŮR:
				ZAK. Č.:
INVESTOR: infas Art, s.r.o., Valdeňská 363/27, 779 00 Olomouc				DATUM:
				MĚŘITKO:
Koordinační situační výkres				VÝKRES Č.:
				C.3.33

1039

1064

1038

1065

1037

1067

POVĚŘ. PROJ.:	KRESLIL:	KONTROLOVAL:	SCHVĚL:	 Trávnice 4, 779 00 Olomouc
Huška M.	Huška M.	Ing. Štefáček V.	Huška M.	
STAVBA:				STUPEŇ:
Optický propoj. Prostějov-Čehovice				008
				ZM. Č.:
				4100219
				DATUM:
				09/2020
				MĚŘTKO:
				1:500 (farmář. kv.)
TRŽESTICE info s.r.o., Valdenská 363/27, 779 00 Olomouc				VÝKRES Č.:
Koordinátní situátní výkres				C.3.34

1036

1035

1034

1033

1032

1031

1030

1029

1068

1069

Trávníky

1070

1071

1072

POVĚŘ. PROJ.:	KRESLIL:	KONTROLOVAL:	SCHVALIL:	 Katastrální úřad pro Středočeský územní úřad Křesťova 4, 279 00 Gumpolec
Huška M.	Huška M.	Ing. Březák V.	Huška M.	
STAVBA:				STUPEŇ: DJR
Optický praporek Prostějov-Čehovice				ZAK. Č.: 419029
				DATUM: 09/2020
INVESTOR: infox a.s., s.r.o., Voldenská 363/27, 279 00 Gumpolec				MĚŘTKO: 1:500 (formát A4)
Koordinátní situace výkres				VÝKRES Č.: C.3.35

1073

1074

1075

1076

1077

1078

1079

1080

1081

1028

1027

1026

POVĚŘ. PROJ.:	KRESIL:	KONTROLOVAL:	SCHVÁLIL:	 KRAJINA 4. 779 00 Blatná	
Hájek M.	Hájek M.	Ing. Brzak V.	Hájek M.		
STAVBA:				STUPEŇ:	DUR:
Optický propoj. Prostějov-Čáslavice				ZAK. Č.:	1190219
				DATUM:	09-2020
INVESTOR: infas a.s., s.r.o., Václavské 363/27, 779 00 Blatná				MĚŘITKO:	1:500 (formát A4)
Koordinátní situáční výkres				VÝKRES Č.:	C.3.36

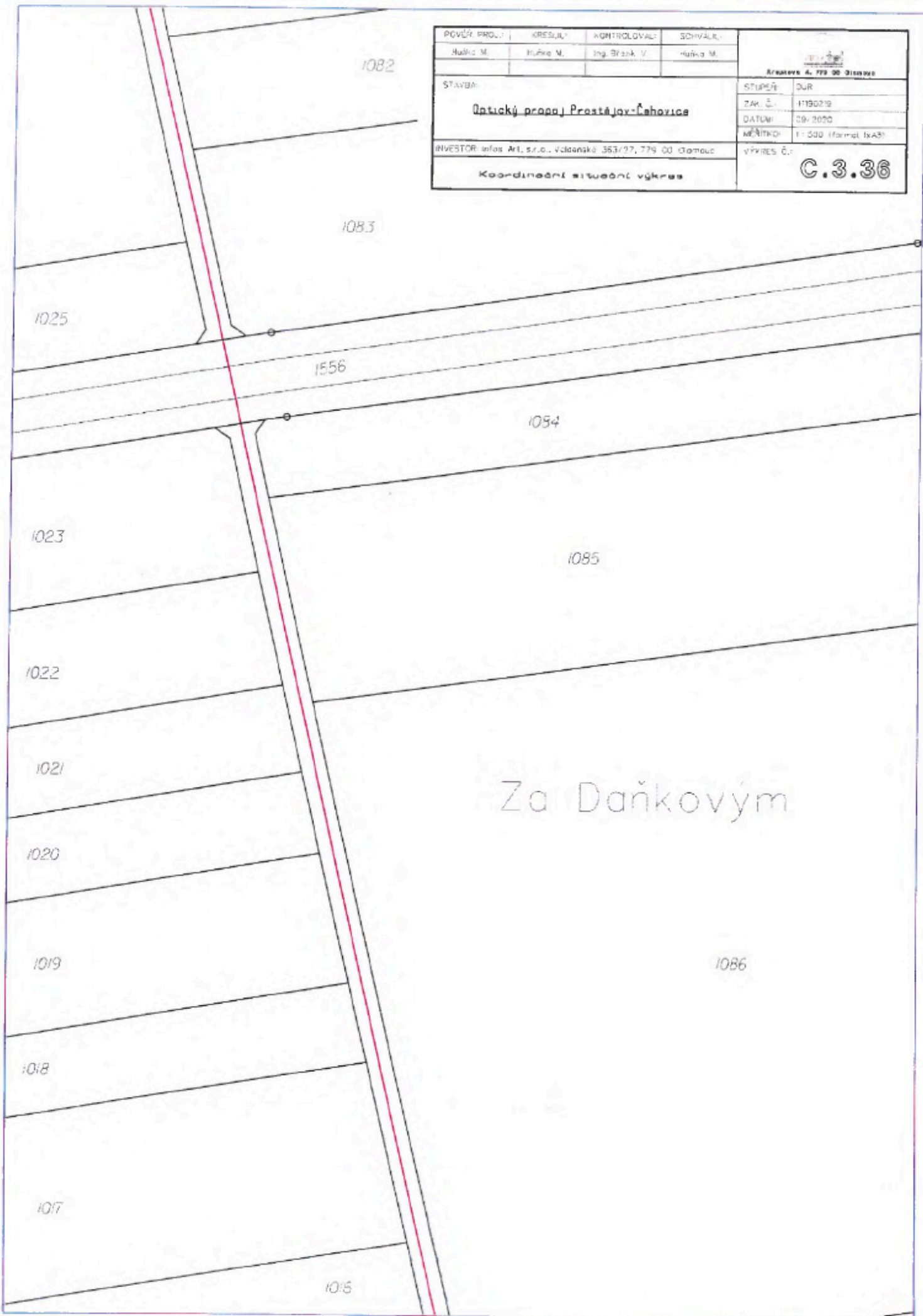

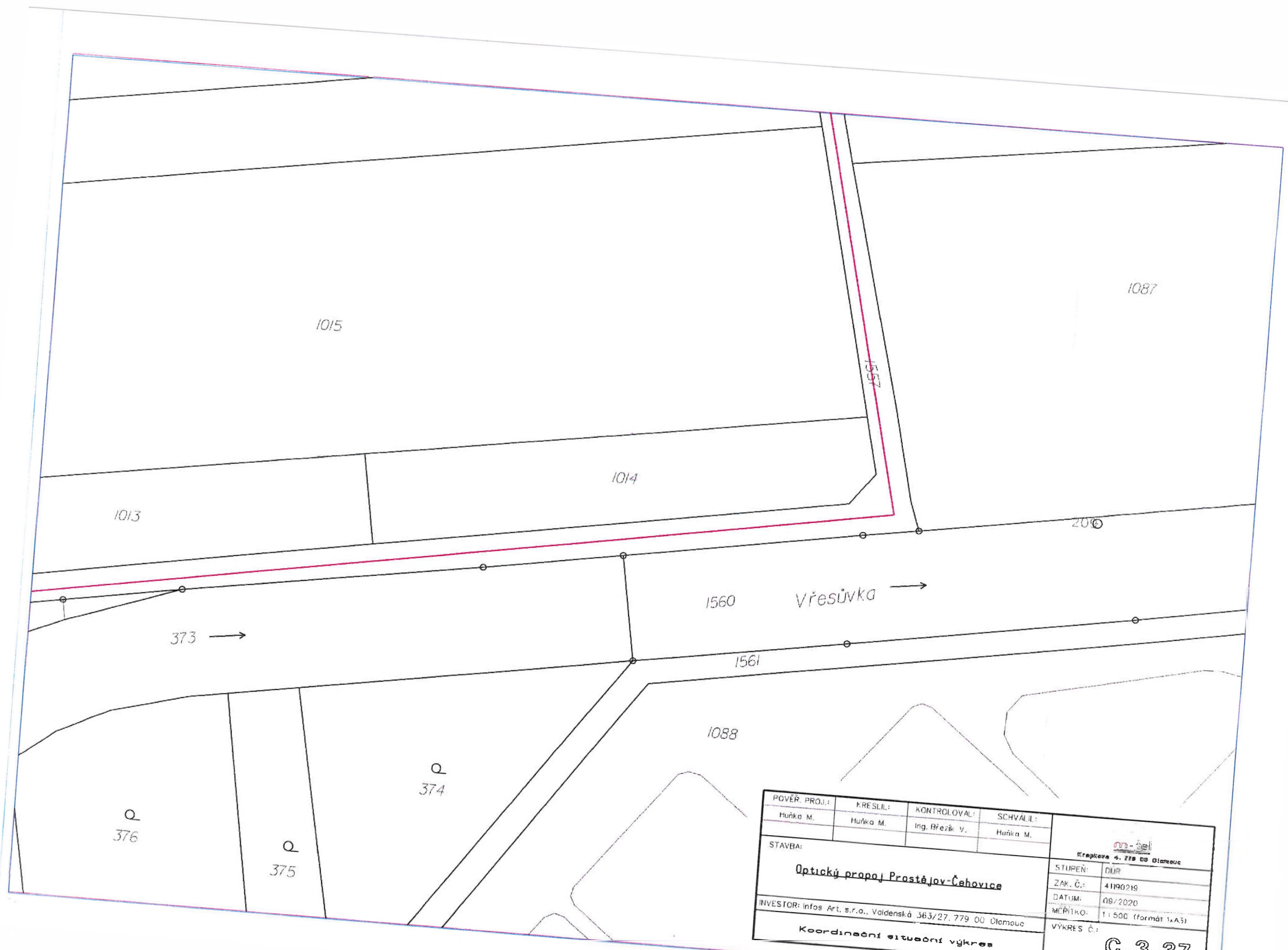

POVĚŘ. PROJ.: Huňka M.	KRESLIL: Huňka M.	KONTROLOVAL: Ing. Břežek V.	SCHVÁLIL: Huňka M.	 Krapka s.r.o. Olomouc
STAVBA: Optický propoj Prostějov-Čehovice			STUPEŇ: DUR	
INVESTOR: Infos Art. s.r.o., Valdenská 363/27, 779 00 Olomouc			ZAK. Č.: 4190219	DATUM: 08/2020 MĚŘITKO: 1:500 (formát 1A3)
Koordináční situační výkres			VÝKRES Č.: C.3.37	

Čehovice

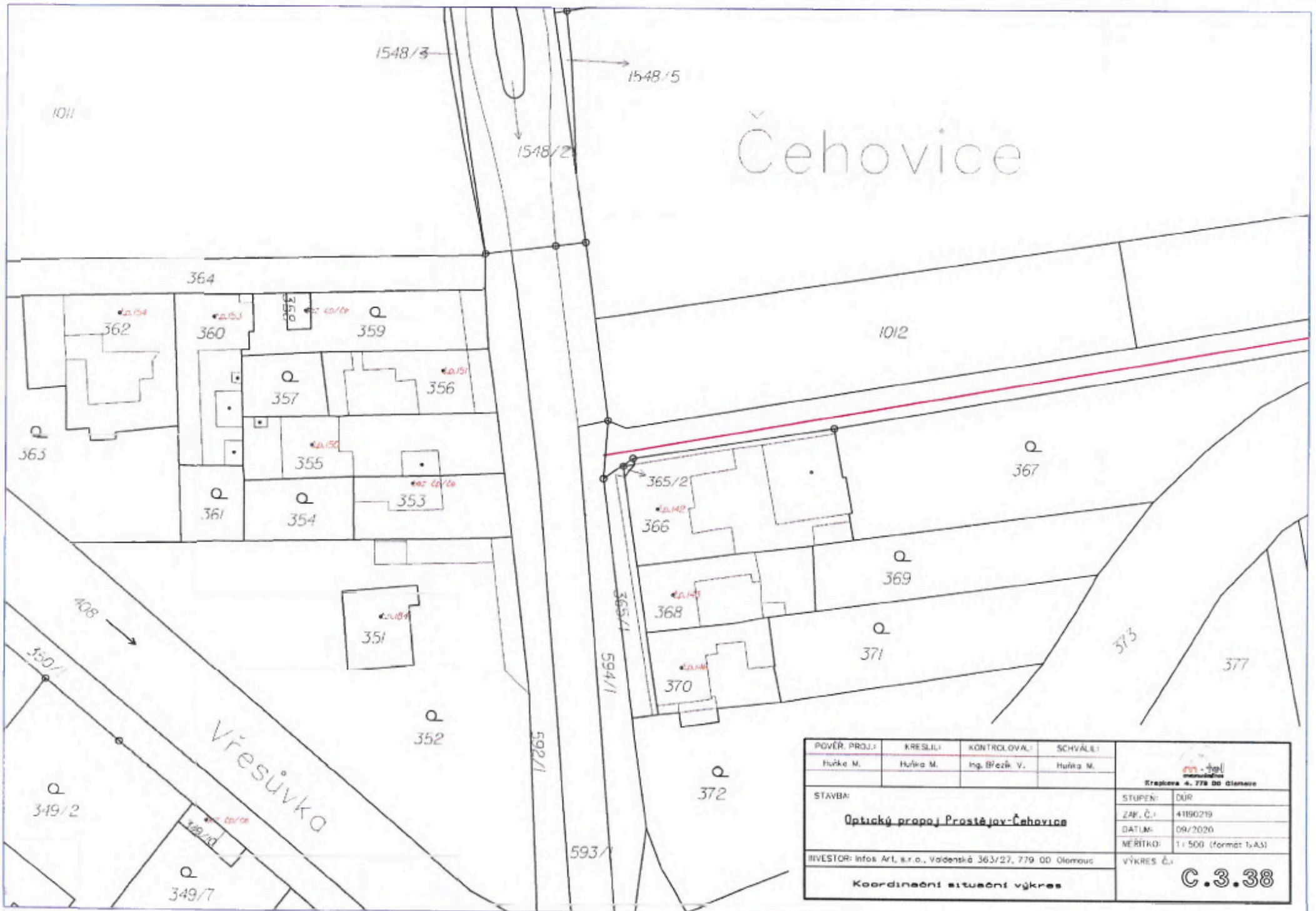

POVĚR. PROJ.:	KRESLIL:	KONTROLOVAL:	SCHVÁLIL:	 KAP - Ing. Huška M. Křepčova 4, 779 00 Olomouc
Huška M.	Huška M.	Ing. Břežek V.	Huška M.	
STAVBA:				STUPEŇ: DŮR
Optický propoj Prostějov-Čehovice				ZAP. Č.: 41190219
				DATUM: 09/2020
				MĚŘITKO: 1:500 (formát I:AS)
INVESTOR: Infos Art, s.r.o., Václavská 363/27, 779 00 Olomouc				VÝKRES Č.: C.3.38
Koordinátní situační výkres				