

Kupní smlouva

(uzavřená dle §
2079 a násl. zák.č. 89/2012 Sb. občanského zákoníku)

K níže uvedenému dni, měsíci a roku uzavřelystrany

Prodávající: PPS Gastro, s.r.o.
Místo podnikání: Lindnerova 998/6, [REDACTED], Praha 8
IČ: 246 60 086
DIČ: [REDACTED]
zapsaný v obchodním rejstříku u Městského soudu v Praze v oddíle C číslo vložky 164123

Bankovní spojení: [REDACTED]
Kontaktní osoby a kontakty: Luboš Srbek – jednatel, [REDACTED]
[REDACTED]

dále jen „prodávající“ (rovněž „dodavatel“)

a

Kupující: Školní jídelna, Praha 10, Vršovická 68/1429,
příspěvková organizace
se sídlem: Praha 10, Vršovice, Vršovická 1429/68
IČ: 712 12 311
DIČ: [REDACTED]
bankovní spojení: [REDACTED]
zapsaná v obchodním rejstříku u Městského soudu v Praze v oddíle Pr. číslo vložky 946
zastoupená Mgr. Jaroslavem Vrtiškou, ředitelem
Kontaktní osoby a kontakty: [REDACTED]
dále jen „kupující“ (rovněž „objednatel“)

KUPNÍ SMLOUVU v tomto znění:

Článek I. Předmět smlouvy

- 1.1. Předmětem této smlouvy je závazek prodávajícího dodat kupujícímu ve sjednaném termínu a v daném rozsahu zboží -specifikované v příloze č. 1 – („Specifikace“)a převést na něj vlastnické právo k tomuto zboží a závazek kupujícího objednané zboží v daném či sjednaném termínu odebrat a prodávajícímu řádně a včas za odběr zaplatit sjednanou kupní cenu.
- 1.2. Ode dne podpisu této smlouvy dodá prodávající veškeré zboží uvedené v příloze č. 1a kupující odeberezboží dodané prodávajícím,hmotný majetek specifikovaný v příloze č. 1této smlouvy, a to za účelem jeho dalšího použití a využití ze strany kupujícího k účelu, ke kterému zboží svým významem slouží.

- I.3. Tuto smlouvu uzavírá kupující s prodávajícím, jakožto vítězným uchazečem vzešlým z výběrového řízení „Doplnění výrobních strojů a výrobního zařízení do provozoven organizace Školní jídelna Praha 10, p.o.“.

Článek II. Dodací podmínky

- II.1. Prodávající se zavazuje dodat a u dodavatele na místě nainstalovat kupujícímu veškeré zboží uvedené v příloze č. 1, ve sjednaném termínu nejpozději do 30 dnů od podpisu této smlouvy. Předmět smlouvy zahrnuje:
- dodávku požadovaného vybavení,
 - dopravu na místo určení,
 - montáž, instalaci a zprovoznění vybavení,
 - provedení instalačních, elektrických či plynových revizí dle druhu zařízení, nutných k provozu zařízení,
 - zaškolení obsluhy, včetně vyhotovení a předání protokolů o zaškolení obsluhy,
 - návody na obsluhu k zařízení – v papírové nebo elektronické podobě,
 - demontáž stávajícího vybavení, jeho odvoz a likvidaci v souladu s příslušnými právními předpisy

- II.2. Místem dodání se rozumí, není-li dohodnuto jinak, adresa provozoven kupujícího:

Plynový kotel 150l:

ŠJ
ŠJ
ŠJ



Myčka průběžná Automatická DVOUPLÁŠTOVÁ průchozí



Chladicí skříň



Myčka průběžná Automatická DVOUPLÁŠTOVÁ průchozí

- II.3. Dopravu zboží včetně souvisejících poplatků a plnění zajišťuje, není-li sjednáno jinak, prodávající. Cena za dopravu je zahrnuta v kupní ceně.
- II.4. Vlastnictví k dodanému zboží přejde na kupujícího úplným a řádným zaplacením celé kupní ceny dodaného zboží, a to na základě řádného daňového dokladu vystaveného prodávajícím. Nebezpečí náhodné zkázy nebo škody na jednotlivých dodávkách zboží nese kupující od okamžiku potvrzení dodacího listu o převzetí zboží. Smluvní strany se výslovně dohodly, že kupující je oprávněn dodané zboží od jeho dodání do okamžiku zaplacení ceny bezplatně užívat.

Článek III. Kupní cena a platební podmínky

- III.1. Prodávající dodá kupujícímu zboží specifikované v příloze č. 1 této smlouvy. Celková kupní cena zboží činí:

cena bez DPH	487 860 Kč
DPH 21 %	102 450,60 Kč
cena včetně DPH	590 310,60 Kč

- III.2. Faktura za odebrané zboží, která je daňovým dokladem, bude kupujícímu zaslána poštou na adresu uvedenou v záhlaví smlouvy, případně předána osobně po převzetí dodaného zboží kupujícímu. Uvedená faktura bude obsahovat náležitosti stanovené v § 11 zákona č. 563/1991 Sb., o účetnictví, a zákonem č. 235/2004 Sb., o dani z přidané hodnoty vč. čísla objednávky. V případě, že faktura nebude mít odpovídající náležitosti,

je kupující oprávněn zaslat ji ve lhůtě splatnosti zpět prodávajícímu k doplnění či úpravě, aniž se dostane do prodlení se splatností – lhůta splatnosti počíná běžet znovu od opětovného zaslání náležitě doplňovaného či opravovaného dokladu.

- III.3. Kupující se zavazuje zaplatit prodávajícímu odebrané zbožína základě vystavené faktury. Doba splatnosti řádně vystavené faktury prodávajícím se dohodou sjednává na 14kalendářních dnů po dni, ve kterém byla faktura vystavena a ve stejném dni odeslána kupujícímu.
- III.4. Dnem zaplacení faktury je den připsání platby na účet prodávajícího.
- III.5. Záloha poskytnuta nebude.

Článek IV. Jakost a reklamace

- IV.1. Prodávající odpovídá kupujícímu za jakost dodaného zboží ve smyslu ustanovení § 2113 a následujících zákona č. 89/2012 Sb., občanský zákoník, a to po dobu sjednané záruční lhůty v době trvání 30 měsíců, počínající dnem převzetí zboží kupujícím.
- IV.2. Nároky z vad dodaného zboží může kupující u prodávajícího uplatnit do konce záruční lhůty, a to dopisem adresovaným prodávajícímu na jeho adresu uvedenou v záhlaví této smlouvy (postačí i oznámení e-mailem), ve kterém si kupující rovněž stanoví způsob vyřízení reklamace v souladu s příslušnými ustanoveními občanského zákoníku s tím, že reklamace odeslaná poslední den lhůty se považuje za řádně uplatněnou.
- IV.3. Reklamace vad zbožíze strany kupujícího je prodávající povinen vyřídit nejpozději do 10kalendářních dnů ode dne, kdy mu bude doručen dopis o reklamaci (postačí i oznámení e-mailem).

Článek V. Smluvní sankce

- V.1. V případě, že prodávající bude v prodlení s plněním smlouvy, případně vyřizováním reklamace dle čl. IV této Smlouvy doba delší než 1 den, je kupující oprávněn požadovat po něm smluvní pokutu ve výši 500,- Kč za každý i jen započatý den prodlení. Tím není jakkoliv omezen nárok kupujícího na náhradu škody, který může být uplatněn kupujícím nezávisle na smluvní pokutě.
- V.2. Veškeré smluvní pokuty sjednané shora jsou splatné do patnácti dnů od jejich písemného uplatnění u prodávajícího na adrese uvedené v záhlaví této smlouvy. Vymáháním smluvní pokuty není dotčeno právo na odstoupení od smlouvy.
- V.3. V případě, že prodávající bude v prodlení s dodávkou a instalací objednaného zboží delší než 20kalendářních dní, jedná se o podstatné porušení smluvní povinnosti této smlouvy. Podstatným porušením smluvní povinnosti je také nevyřešení reklamace do 10 kalendářních dní.
- V.4. V případě, že kupující bude v prodlení se zaplacením faktury po době splatnosti o dobu delší než 1 den, je prodávající oprávněn požadovat po něm smluvní pokutu ve výši 500,- Kč za každý i jen započatý den prodlení. Tím není jakkoliv omezen nárok prodávajícího na náhradu škody, který může být uplatněn prodávajícím nezávisle na smluvní pokutě.

Článek VI.
Doba trvání smlouvy

VI.1. Účinnost této smlouvy zaniká:

- písemnou dohodou obou smluvních stran, a to k jakémukoli sjednanému termínu,
- písemným odstoupením ze strany kupujícího od smlouvy pro podstatné porušení smluvní povinnosti ze strany prodávajících.

Článek VII.
Závěrečná ujednání

- VII.1. Tato smlouva nabývá platnosti dnem jejího podpisu zástupci obou smluvních stran a účinnosti dnem jejího uveřejnění v Registru smluv v souladu se zákonem č. 340/2015, zákon o registru smluv. Uveřejnění zajistí kupující.
- VII.2. Tato smlouva může být měněna či doplňována pouze písemně, a to číslovanými a datovanými dodatky.
- VII.3. Vztahy vyplývající z této smlouvy a s nimi související právní důsledky včetně otázek její platnosti a eventuálně následky její neplatnosti se řídí výlučně českým právním řádem a obchodními zvyklostmi.
- VII.4. Tato smlouva je vyhotovena ve dvoustejnopisech, z nichž každý z účastníků této smlouvy obdrží po jednom vyhotovení. Výše uvedené dokumenty a účetní doklady budou uchovány způsobem uvedeným v zákoně č. 563/1991 Sb., o účetnictví, ve znění pozdějších předpisů a v zákoně č. 499/2004 Sb., o archivnictví a spisové službě a o změně některých zákonů, ve znění pozdějších předpisů, av souladu s dalšími platnými právními předpisy ČR.
- VII.5. Tato smlouva odráží pravý, vážný a nezastřený zájem a vůli smluvních stran na realizaci tohoto obchodu v podobě uvedené shora s tím, že tato smlouva není uzavírána za nevýhodných podmínek pro jednu či druhou smluvní stranu, což smluvní strany potvrzují níže svými podpisy.
- VII.6. Prodávající se zavazuje v souladu se zákonem č. 320/2001 Sb., a v souladu s dalšími právními předpisy ČR a EU umožnit výkon kontroly všech dokladů vztahujících se k realizaci projektu, poskytnout osobám oprávněným k výkonu kontroly veškeré doklady související s realizací projektu, umožnit průběžné ověřování souladu údajů uváděných v monitorovacích zprávách se skutečným stavem v místě realizace projektu a poskytnout součinnost všem osobám oprávněným k provádění kontroly. Těmito oprávněnými osobami jsou poskytovatel a jím pověřené osoby, územní finanční orgány, Ministerstvo financí, Nejvyšší kontrolní úřad, případně další orgány oprávněné k výkonu kontroly.



V Praze dne.....*14. 10. 2020*.....

Příloha č. 1 – Specifikace
Příloha č. 2 – Produktové listy, certifikace

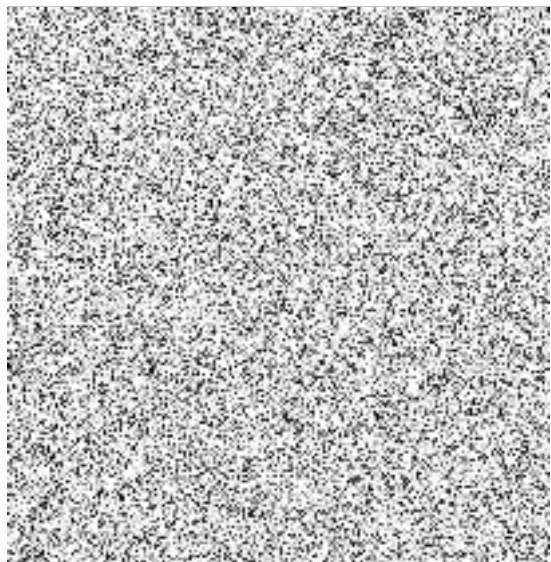

Druh zboží	Množství	Cena /ks (bez DPH)	Cena celkem (bez DPH)	DPH celkem	Cena celkem (včetně DPH)
<p>Kotel plyn. 150l BI150-98G nepřímý ohřev</p> <p>Hlavní požadavky:</p> <ul style="list-style-type: none"> • úspora energie • časové úspory vaření • úspora vody • bezpečnostní ovládání víka zabraňující úrazu • Certifikace CE, TÜV-SÜD ... • životnost <p>TECHNICKÉ PARAMETRY</p> <ul style="list-style-type: none"> - plynový, nepřímý ohřev - využitelný objem 150l - vnitřní rozměr: pr.600x540mm - bezpečnostní tlaková armatura - výpustný ventil kónický - poloautomatické regulace tlaku páry - nosný jeklový rám - dno vany z AISI 316 - baterie na teplou i studenou vodu - zapalování piezzo - příkon: 22,5 kW Vnější rozměry: 800x900x900 mm 	3				
<p>Myčka průběžná Automatická DVOUPLÁŠTOVÁ průchozí myčka skla, talířů, podnosů a GN1/1</p> <ul style="list-style-type: none"> - Celonerezové dvouplášťové provedení - Dvouplášťový izolovaný horní zákryt (snížení tepelných ztrát a hlučnosti) - Oplachový systém HY-NRG (izolovaný atmosférický bojler a přerušovaná nádrž s přidavným oplachovým čerpadlem) zaručující konstantní tlak a teplotu vody při oplachování. - S dávkovačem mycího a oplachového prostředku 	1				

Druh zboží	Množství	Cena /ks (bez DPH)	Cena celkem (bez DPH)	DPH celkem	Cena celkem (včetně DPH)
<ul style="list-style-type: none"> - 4 mycí programy - teploměr vany a bojleru - 4 mycí cykly 60/120/180/480 sec. - výkonný bojler 10kW, - ENERGY SAVING - režimStand-by = úspora energie - trojitý filtrační systém - velké vyjímatelné nerezové filtry - výkonné mycí čerpadlo (1420W) - vnitřní prostor se zaoblenými rohy - velká zásuvná výška až 460mm (možnost mytí podnosu a GN1/1) - spotřeba vody 2,6 l/cyklus - minimální tepelné ztráty a hlučnost - úspora elektrické energie a detergentu - Základní požadovaná výbava: - 1x koš 500x500 univerzál - 2x koš 500x500 na talíře - 2x košíček na příbory - Objem vany / bojleru: 30/ 12 l - Celkový příkon: 11,142 kW - Rozměry: 720x735x2095 mm 					
<p>Chladicí skříň NORDline UR 600 S</p> <ul style="list-style-type: none"> - Typ chlazení ventilované - Provedení nerez - plné dvěře - rozsah teplot 0-10,0 °C - digitální termostat - automatické odmrazování - zabudovaný zámek - 4 výškově nastavitelné rošty - lze vložit GN 2/1 nebo přepravku 	1				
<p>Doprava, montáž a demontáž stávajícího zařízení, zaškolení obsluhy na používání, instalační posudky a revize. Celkem</p>	1				

KOTEL PLYNOVÝ BI150 LOTUS – NEPŘÍMÝ OHŘEV



POPIS:

- celý plášť zařízení z nerezové oceli AISI 304, vrchní deska o tloušťce 2 mm
- kotel o objemu 100 – 150 litrů
- vnitřní rozměr: pr.:600x v:540 mm
- termoregulace 30 – 110 ° C
- krytí ovládacích knoflíků IPX 5
- dno z nerezové oceli AISI 316 odolné vůči soli
- poloautomatické dopouštění duplikátoru
- bezpečnostní tlaková armatura
- automatická regulace tlaku páry
- baterie na studenou i teplou vodu pro snadné čištění
- výpustný ventil kónický
- nízký zadní komínek s litinovým roštem
- veškeré přípojné prvky jsou umístěny na zadní straně přístroje
- Váha: 144 kg
- Příkon: 22,5 kW

Rozměr: 800x900x900 mm



Chladicí skříň NORDline UR600 - nerez



Chladnička pro gastronomické provozy s digitálním termometrem, možnost změny otvírání dveří, v zadní části skříně jsou kolečka, ve přední části nastavitelné nožičky, k dispozici je skříň v nerezovém provedení s bílým provedením vnitřní části, možnost objednat 150mm nožiček nebo koleček.

Chladnička UR600N

- obsah 570 l
 - digitální termometr
 - provedení s ventilátorem
 - počet polic: 4
 - rošty: 2/1 GN
 - teplotní rozsah: 0 až 10°C
 - zámek
 - provedení – nerez
- napětí 230V/50Hz**

Rozměr 775x690x1890 mm



Myčka nádobí a skla SILANOS VS H50-40NPF (400V)



Výkonná profesionální automatická myčka Silanos VS H50-40NPF-DB v celonerezovém dvouplášťovém provedení s masivním madlem, vybavena výkonným bojlerem 10 kW a mycím čerpadlem 1,42 kW (řešeno pro rychlé nahřátí a vysoký výkon mytí). Myčka má lisovanou vanu s dvojitou filtrací, oblé rohy v mycím prostoru pro dokonalou údržbu a čistotu, nezávislá rotační a mycí oplachová ramena. Výkonné mycí čerpadlo vybaveno systémem samovyprazdňování (dokonalá mycí síla, maximální hygiena mytí a čištění). Dvouplášťový izolovaný horní zákryt (snížení tepelných ztrát a hlučnosti). Bezproblémový chod stroje zajišťuje snadné elektronické ovládání EVO2 s LCD informačním displejem a funkcí automatického startu při uzavření zákrytu. Oplachový systém HY-NRG (izolovaný atmosférický bojler a přerušovaná nádrž s přídatným oplachovým čerpadlem) zaručující konstantní tlak a teplotu vody při oplachování.

- S oplachovým a mycím čerpadlem
- Výkon talířů: 60/30/20/8
- Mycí cykly: 60/120/180/480 s.
- Košíček na příbory
- Max.výška skla:430 mm
- Rozměr koše:500x500 mm
- Objem bojleru:12 l
- Objem vany:30 l
- Příkon mycího čerpadla: 1420 W
- spotřeba vody 2,6 l/cyklus
- minimální tepelné ztráty a hlučnost pouze 68dB
- Příkon vany:4,8 kW
- Celkový příkon:12.2 kW
- Celkové napětí:400V
- Hmotnost:120 kg

Rozměry(š x h x v):655x785x1500/1950 mm

