

**SMLOUVA O ZŘÍZENÍ SLUŽEBNOSTI**  
**č. smlouvy povinného: 6440-MVB5-2020-001**  
**č. smlouvy oprávněného: 45098/VB13/FTTS-000/2020**

Níže uvedeného dne, měsíce a roku, smluvní strany:

**1. Česká republika – Ministerstvo obrany**

Sídlo: Tychonova 221/1, 160 00 Praha 6  
IČO / DIČ: 60162694 / CZ60162694  
Bankovní spojení: Česká národní banka, Na Příkopě 28, Praha 1  
Číslo účtu: 19-22232881/0710  
za kterou jedná: **Ing. Bc. Milan Polleč, ředitel Agentury hospodaření s nemovitým majetkem,**  
na základě pověření ministra obrany ČR čj. MO 11794/2020-8694 ze dne 14. 1. 2020 vydaného ve smyslu ustanovení § 7 odst. 2 zákona č. 219/2000 Sb., o majetku České republiky a jejím vystupování v právních vztazích, v platném znění  
se sídlem na adrese: Hradební 772/12, 110 05 Praha 1

Kontaktní osoba:

Fax:

E-mail:

Datová schránka: hjyaavk

**Adresa pro doručování korespondence:** Agentura hospodaření s nemovitým majetkem, Odbor správy nemovitého majetku, Oddělení územní správy nemovitého majetku Praha, Hradební 772/12, P.O.BOX č. 45, 110 05 Praha 1

**jako povinný** ze služebnosti

dále také jen „**povinný**“ na straně jedné

a

**2. T-Mobile Czech Republic a.s.**

zapsaná v obchodním rejstříku vedeném Městským soudem v Praze, oddíl B, vložka 3787

Sídlo: Tomíčkova 2144//1, Chodov, 148 00 Praha 4

IČO / DIČ: 649 49 681/CZ649 49 681

Bankovní spojení: Komerční banka, a.s. pobočka Praha 2

Číslo účtu: 192235200217/0100

Za kterou jedná: **Jiří Tomšů, specialista provozu infrastruktury TC,** na základě pověření ze dne 20. března 2014

E-mail:

Datová schránka: ygwch5i

**Adresa pro doručování korespondence:** T-Mobile Czech Republic, a.s., Tomíčkova 2144/1, 148 00 Praha 4

**jako oprávněný** ze služebnosti

dále také jen „**oprávněný**“ na straně druhé

uzavřely podle § 1257 a násl. zákona č. 89/2012 Sb., občanský zákoník (dále také jen „OZ“), § 104 zákona č. 127/2005 Sb., o elektronických komunikacích (dále jen „ZEK“) a v souladu s § 26 zákona č. 219/2000 Sb., o majetku České republiky a jejím vystupování v právních vztazích (dále také jen „ZMS“), v platném znění, tuto smlouvu:

## Článek 1 Prohlášení smluvních stran

1.1. Česká republika je mimo jiné vlastníkem a Ministerstvo obrany je příslušné hospodařit s pozemky:

**a) v k.ú. Bezděkov u Žatce:**

- p.č. 471/1 o výměře 313145 m<sup>2</sup>, druh pozemku: ostatní plocha, způsob využití: jiná plocha,
- p.č. 523/5 o výměře 2639 m<sup>2</sup>, druh pozemku: ostatní plocha, způsob využití: jiná plocha,
- p.č. 523/7 o výměře 5586 m<sup>2</sup>, druh pozemku: ostatní plocha, způsob využití: jiná plocha ( p.č. 699/34 o výměře 708 m<sup>2</sup> a p.č. 1197/9 o výměře 37 m<sup>2</sup> byly sloučeny do této parcely),
- p.č. 523/9 o výměře 4801 m<sup>2</sup>, druh pozemku: ostatní plocha, způsob využití: ostatní komunikace ( p.č. 699/35 o výměře 1741 m<sup>2</sup> sloučena do této parcely)
- p.č. 699/33 o výměře 226611 m<sup>2</sup>, druh pozemku: ostatní plocha, způsob využití: jiná plocha,
- p.č. 699/37 o výměře 1264 m<sup>2</sup>, druh pozemku: ostatní plocha, způsob využití: jiná plocha,

**b) v k.ú. Žatec:**

- p.č. 3807/2 o výměře 1483 m<sup>2</sup>, druh pozemku: ostatní plocha, způsob využití: manipulační plocha,
- p.č. 4518 o výměře 4507 m<sup>2</sup>, druh pozemku: ostatní plocha, způsob využití: manipulační plocha,
- p.č. 4523/1 o výměře 4031 m<sup>2</sup>, druh pozemku: ostatní plocha, způsob využití: manipulační plocha,
- p.č. 4532 o výměře 655 m<sup>2</sup>, druh pozemku: ostatní plocha, způsob využití: manipulační plocha,
- p.č. 4533/1 o výměře 2483 m<sup>2</sup>, druh pozemku: ostatní plocha, způsob využití: manipulační plocha,
- p.č. 4533/3 o výměře 5383 m<sup>2</sup>, druh pozemku: ostatní plocha, způsob využití: manipulační plocha,
- p.č. 4533/4 o výměře 21 m<sup>2</sup>, druh pozemku: ostatní plocha, způsob využití: manipulační plocha,
- p.č. 4540/1 o výměře 5228 m<sup>2</sup>, druh pozemku: ostatní plocha, způsob využití: manipulační plocha,
- p.č. 4540/3 o výměře 309 m<sup>2</sup>, druh pozemku: ostatní plocha, způsob využití: manipulační plocha.

Pozemky jsou zapsány v katastru nemovitostí vedeném u Katastrálního úřadu pro Ústecký kraj, Katastrální pracoviště Žatec takto:

- a) pozemky v k.ú. Bezděkov u Žatce na LV č. 62
- b) pozemky v k.ú. Žatec na LV č. 1299

V majetkové evidenci povinného jsou pozemky součástí vojenských areálů „Kasárna kpt. Jasioka“ v Žatci, č. CE 04-28-01, „PMS Bezděkov – Perč“ v Žatci, č. CE 04-28-11 a „Cvičiště Žatec“ v Žatci, č. CE 04-28-25 (dále také jen „**služebné pozemky**“).

- 1.2. Oprávněný prohlašuje, že je vlastníkem podzemního komunikačního vedení sestávajícího se z 2 HDPE 40 mm chrániček s optickým kabelem a obslužného zařízení nutného k jeho provozu (dále jen „komunikační vedení“), a to v rozsahu dle geometrického plánu č. 428-240/2019, k.ú. Bezděkov u Žatce ze dne 16.7.2019, geometrického plánu č. 429-240/2019, k.ú. Bezděkov u Žatce ze dne 22.8.2019 a geometrického plánu č. 6660-240/2019, k.ú. Žatec ze dne 11. 7. 2019, jež tvoří přílohy č. 1, 2 a 3 této smlouvy (dále jen „Geometrické plány“), a které v tomto rozsahu slouží výhradně ve prospěch oprávněného.
- 1.3. Povinný výslovně upozorňuje oprávněného, že v pozemcích č. 471/1 k.ú. Bezděkov u Žatce a p.č. 3807/2, 4518, 4523/1, 4533/3 a 4540/1 k.ú. Žatec, prochází podzemní telekomunikační vedení MO, které v některých místech podzemní telekomunikační vedení T-Mobile kříží nebo jde v souběhu. Předmětné pozemky jsou zatíženy veřejnoprávním věcným břemenem vzniklým ze zákona dle § 12 zák. č. 110/1964 Sb., o telekomunikacích, dále dle § 107, odst. 14, zák. č. 151/2000 Sb., o telekomunikacích a § 147, odst. 1, zák. č. 127/2005 Sb., o elektronických komunikacích.
- Z důvodu existence této telekomunikační sítě povinný upozorňuje oprávněného na povinnost dle zák. č. 183/2006 Sb., stavební zákon, v platném znění, předem vyžadovat závazná stanoviska VÚ 3255 Praha cestou složky ochrany územních zájmů MO, pro provádění veškerých terénních úprav, umíst'ování a realizací staveb nebo jejich rekonstrukcí a zřizování nových telekomunikačních a jiných zařízení a vedení na předmětných parcelních číslech.
- Pokud by došlo k případné budoucí škodě na podzemním telekomunikačním vedení, bude tato řešena jako škoda na majetku státu. V takovém případě by šetření prováděla vojenská policie.

## Článek 2 Předmět služebnosti

- 2.1. Povinný zřizuje za úplatu ve prospěch oprávněného služebnost, jež spočívá v:
- právu oprávněného zřídit, umístit, provozovat, provádět údržbu, opravy, modernizace a rozvoj komunikačního vedení na části služebných pozemků v rozsahu specifikovanými Geometrickými plány,
  - právu vstupu a vjezdu motorovými vozidly oprávněného, jeho zaměstnanců, osob jím pověřených nebo jeho dodavatelů na služebné pozemky v rozsahu specifikovaném v Geometrických plánech, a to za účelem běžného provozu, kontroly, provádění údržby, oprav, modernizace a rozvoje komunikačního vedení,
  - povinnosti strpět výkon práv oprávněného uvedených výše,
- (dále jen „**Služebnost**“)
- 2.2. Služebnost se zřizuje v rozsahu Geometrických plánů.
- 2.3. Služebnost se zřizuje na dobu neurčitou.
- 2.4. Povinný strpí na služebných pozemcích výkon Služebnosti ve prospěch oprávněného, a to v rozsahu a způsobem dohodnutým v této smlouvě.
- 2.5. Oprávněný zřízení této Služebnosti tak, jak je výše uvedeno, přijímá.
- 2.6. Služebnost zřízená podle této smlouvy zanikne některým ze způsobů stanovených právními předpisy. Změna v osobě vlastníka služebných pozemků, popř. alespoň jednoho z nich, není důvodem zániku Služebnosti zřízené touto smlouvou.

### Článek 3 Úhrada za zřízení služebnosti

- 3.1. Služebnost se zřizuje za úplatu, za jednorázovou úhradu ve výši 99.958,10 Kč včetně DPH (slovy: devadesát devět tisíc devět set padesát osm korun českých 10/100).
- 3.2. Výše úhrady byla sjednána na základě ocenění Služebnosti znaleckým posudkem č. 1537\_92/2019 ze dne 27.9.2019, zpracovaným znalcem Ing. Denisou Pěknou, Ph.D., Lesní 2, České Budějovice a je k ní připočteno DPH podle platných právních předpisů.
- |   |               |
|---|---------------|
| Cena Služebnosti podle znaleckého posudku | 82.610,00 Kč  |
| DPH 21 %                                  | 17.348,10 Kč  |
| Celkem                                    | 99.958,10 Kč. |
- 3.3. Úhradu za zřízení Služebnosti se oprávněný zavazuje zaplatit povinnému na základě daňového dokladu, který zašle povinný oprávněnému nejpozději do 60 kalendářních dnů od uzavření této smlouvy. Daňový doklad je splatný do 30 kalendářních dní od jeho vystavení, povinný se zavazuje doručit daňový doklad oprávněnému neprodleně po jeho vystavení. V případě prodlení se zaplacením daňového dokladu je povinný oprávněn účtovat oprávněnému zákonný úrok z prodlení v souladu s nař. vlády č. 351/2013 Sb., kterým se určuje výše úroků z prodlení a nákladů spojených s uplatněním pohledávky, určuje odměna likvidátora, likvidačního správce a člena orgánu právnické osoby jmenovaného soudem a upravují některé otázky Obchodního věstníku a veřejných rejstříků právnických a fyzických osob. Vyúčtovaný zákonný úrok z prodlení je splatný do 30 kalendářních dnů od doručení jeho vyúčtování oprávněnému.

### Článek 4 Vklad práva do katastru nemovitostí

- 4.1. Oprávněný nabude práva ze Služebnosti dle této smlouvy vkladem do katastru nemovitostí, a to ke dni, ke kterému bude podán návrh na vklad práva do katastru nemovitostí. Do té doby jsou smluvní strany svými projevy vůle podle této smlouvy vázány.
- 4.2. Smluvní strany se dohodly, že návrh na vklad práva do katastru nemovitostí podle této smlouvy předloží povinný, a to do 30 kalendářních dnů poté, co bude na jeho účet připsána úhrada za zřízení Služebnosti včetně DPH, tj. částka 99.958,10 Kč (viz čl. 3 této smlouvy). Oprávněný se zavazuje poskytnout povinnému k provedení návrhu na vklad nezbytnou součinnost.
- 4.3. Pokud příslušný katastrální úřad z nějakého důvodu nezapiše právo oprávněného do katastru nemovitostí, zavazují se smluvní strany do 30 dnů od doručení rozhodnutí katastrálního úřadu sepsat a uzavřít takovou smlouvu, podle které bude možné vklad práva oprávněného realizovat.

### Článek 5 Závěrečná ujednání

- 5.1. Tato smlouva je vyhotovena ve 4 výtiscích, z nichž 2 obdrží povinný, 1 obdrží oprávněný a 1 stejnopis je určen pro řízení před katastrálním úřadem.

- 5.2. Oprávněný bere na vědomí, že povinný ve smyslu zákona č. 110/2019 Sb., o zpracování osobních údajů, shromažďuje a zpracovává jeho osobní údaje, a to za účelem realizace této smlouvy. Jiné využití se vylučuje. Povinný ve smyslu výše uvedeného zákona oprávněného informuje, že má právo na informace a svobodný přístup ke zpracovávaným osobním údajům, právo na opravu zpracovávaných osobních údajů v případě jejich změny, právo žádat o výmaz osobních údajů po skončení užívacího vztahu, právo na omezení zpracování osobních údajů, právo na přenositelnost, tj. poskytnutí shromážděných osobních dat jinému subjektu na základě žádosti, právo vznést námitku proti zpracování osobních dat a právo podat stížnost na pochybení při zpracování osobních dat příslušnému dozorovému orgánu.
- 5.3. Smluvní strany se zavazují zachovávat mlčenlivost o skutečnostech, o nichž se dozvěděly v souvislosti s plněním této smlouvy a nesdělovat je třetím stranám. Oprávněný bere na vědomí, že povinný je ve smyslu § 2 odst. 1 zákona č. 106/1999 Sb., o svobodném přístupu k informacím, v platném znění, povinným subjektem a souhlasí se zveřejněním.
- 5.4. Smluvní strany konstatují, že tato smlouva podléhá povinnému uveřejnění v registru smluv dle zákona č. 340/2015 Sb., o zvláštních podmínkách účinnosti některých smluv, uveřejňování těchto smluv a o registru smluv (zákon o registru smluv) – dále jen „ZRS“. Povinný bez zbytečného odkladu, nejpozději však do 30 dnů ode dne, kdy tato smlouva byla podepsána, zašle tuto smlouvu v souladu s ZRS k uveřejnění v registru smluv. Oprávněný bere povinnost uveřejnění této smlouvy v registru smluv na vědomí a souhlasí s uveřejněním údajů z této smlouvy v registru smluv v souladu s ZRS.
- 5.5. Smluvní strany prohlašují, že tato smlouva odpovídá jejich pravé, svobodné a vážné vůli a nebyla uzavřena v tísní za nápadně nevýhodných podmínek. Na důkaz toho připojují své podpisy.
- 5.6. Tato smlouva nabývá platnosti dnem podpisu oběma smluvními stranami a účinnosti dnem uveřejnění v registru smluv.

Příloha: č. 1. geometrický plán č. 428-240/2019  
č. 2. geometrický plán č. 429-240/2019  
č. 3. geometrický plán č. 6660-240/2019  
č. 4. pověření ze dne 20.března 2014

V Praze dne - 1 -10- 2020

V Praze dne 23 -09- 2020

Česká republika – Ministerstvo obrany

T-Mobile Czech Republic a.s.



T-Mobile Czech Republic a.s.  
Tomíčkova 2144/1  
146 08 Praha 4  
IČ 649 49 681, DIČ CZ64949681





VÝKAZ DOSAVADNÍHO A NOVÉHO STAVU ÚDAJŮ KATASTRU NEMOVITOSTÍ

Dosavadní stav			Nový stav										
Označení pozemku parc. číslem	Výměra parcely		Označení pozemku parc. číslem	Výměra parcely		Druh pozemku	Typ stavby	Způsob využití	Způsob využití	Porovnání se stavem evidence právních vztahů			
	ha	m <sup>2</sup>		Způsob využití	ha					m <sup>2</sup>	Díl přechází z pozemku označeného v katastru nemovitostí	dřívejší poz. evidenci	Číslo listu vlastnictví
471/1										471/1		62	
523/5										523/5		62	

Oprávněný: Dle listin

Druh věcného břemene: Dle listin

<p><b>GEOMETRICKÝ PLÁN</b> pro vymezení rozsahu věcného břemene k části pozemku</p>	<p>Geometrický plán ověřil úředně oprávněný zeměměřický inženýr:</p>	<p>Stejnopis ověřil úředně oprávněný zeměměřický inženýr:</p>
		
<p>Vyhotovitel: GK GEO 2007 s.r.o Vrchní 1 691 63 Velké Němčice IČ: 27736458</p>		
<p>Číslo plánu: 428-240/2019</p>		
<p>Okres: Louny</p>		
<p>Obec: Žatec</p>		
<p>Kat. území: Bezděkov u Žatce</p>		
<p>Mapový list: Louny 9-4/12, 14, 23, 41</p>		
<p>Dosavadním vlastníkům pozemků byla poskytnuta možnost seznámit se v průběhu narhovných nových listin, které byly označeny předepsaným způsobem</p>		

Seznam souřadnic (S-JTSK)  
 Číslo bodu Souřadnice pro zápis do KN

	Y	X	Kód kv.	č.l.	Y	X	KK
k.ú. Bezděkov u Žatce (603546)				66	798649.63	1008979.83	3
135-32	799307.01	1008399.80	3	67	798661.15	1008973.59	3
1	798413.16	1009145.26	3	68	798659.77	1008971.89	3
2	798413.76	1009142.36	3	69	798670.98	1008962.40	3
3	798421.90	1009140.44	3	70	798672.36	1008964.12	3
4	798422.51	1009137.56	3	71	798678.20	1008959.67	3
5	798434.56	1009133.47	3	72	798677.00	1008957.81	3
6	798433.30	1009131.65	3	73	798685.60	1008955.65	3
7	798440.59	1009128.30	3	74	798684.66	1008953.65	3
8	798438.89	1009126.86	3	75	798690.11	1008953.80	3
9	798443.92	1009122.69	3	76	798689.19	1008951.80	3
10	798441.80	1009121.93	3	77	798699.11	1008949.08	3
11	798445.37	1009112.96	3	78	798698.11	1008947.12	3
12	798443.19	1009112.62	3	79	798709.56	1008943.91	3
13	798446.03	1009108.86	3	80	798708.48	1008941.99	3
14	798443.96	1009107.91	3	81	798713.36	1008941.53	3
15	798450.56	1009103.47	3	82	798711.94	1008939.81	3
16	798449.02	1009101.89	3	83	798717.54	1008937.05	3
17	798457.05	1009098.23	3	84	798715.70	1008935.79	3
18	798455.69	1009096.51	3	85	798719.69	1008932.52	3
19	798466.76	1009090.61	3	86	798717.75	1008931.48	3
20	798465.38	1009088.91	3	87	798725.05	1008923.37	3
21	798481.41	1009078.24	3	88	798723.29	1008922.03	3
22	798479.99	1009076.56	3	89	798728.31	1008920.04	3
23	798492.06	1009069.45	3	90	798726.77	1008918.48	3
24	798490.64	1009067.77	3	91	798732.95	1008915.65	3
25	798499.63	1009063.02	3	92	798731.53	1008913.97	3
26	798498.17	1009061.36	3	93	798738.35	1008911.66	3
27	798506.96	1009056.38	3	94	798737.07	1008909.86	3
28	798505.56	1009054.68	3	95	798747.60	1008905.30	3
29	798517.42	1009048.43	3	96	798746.26	1008903.56	3
30	798516.12	1009046.65	3	97	798759.75	1008894.97	3
31	798528.41	1009040.75	3	98	798758.41	1008893.23	3
32	798527.13	1009038.97	3	99	798766.22	1008890.43	3
33	798536.41	1009034.84	3	100	798765.12	1008888.51	3
34	798535.11	1009033.06	3	101	798774.21	1008886.86	3
35	798541.06	1009031.54	3	102	798773.31	1008884.86	3
36	798539.80	1009029.74	3	103	798785.34	1008881.77	3
37	798546.21	1009027.95	3	104	798784.28	1008879.83	3
38	798544.99	1009026.11	3	105	798790.11	1008878.70	3
39	798550.82	1009025.03	3	106	798788.69	1008877.00	3
40	798549.86	1009023.05	3	107	798792.27	1008876.34	3
41	798559.44	1009021.95	3	108	798790.47	1008875.06	3
42	798558.78	1009019.85	3	109	798796.37	1008868.77	3
43	798569.47	1009019.23	3	110	798794.43	1008867.71	3
44	798568.99	1009017.09	3	111	798801.87	1008858.74	3
45	798577.19	1009017.84	3	112	798799.87	1008857.80	3
46	798576.97	1009015.64	3	113	798808.58	1008841.53	3
47	798589.50	1009017.61	3	114	798806.46	1008840.93	3
48	798589.18	1009015.41	3	115	798809.26	1008837.90	3
49	798595.98	1009015.79	3	116	798807.02	1008837.90	3
50	798594.90	1009013.81	3	117	798808.59	1008834.32	3
51	798600.18	1009012.03	3	118	798806.45	1008834.80	3
52	798598.58	1009010.51	3	119	798806.73	1008827.11	3
53	798606.89	1009003.81	3	120	798804.47	1008827.13	3
54	798605.25	1009002.33	3	121	798807.79	1008822.57	3
55	798612.85	1008997.86	3	122	798805.73	1008821.75	3
56	798611.55	1008996.06	3	123	798809.40	1008819.82	3
57	798618.67	1008994.93	3	124	798807.58	1008818.56	3
58	798617.81	1008992.89	3	125	798815.12	1008812.89	3
59	798624.64	1008992.88	3	126	798813.46	1008811.45	3
60	798623.90	1008990.82	3	127	798822.13	1008805.27	3
61	798633.98	1008989.31	3	128	798820.53	1008803.75	3
62	798633.18	1008987.27	3	129	798831.97	1008795.28	3
63	798644.97	1008984.86	3	130	798830.39	1008793.76	3
64	798644.03	1008982.86	3	131	798842.80	1008783.63	3
65	798650.85	1008981.67	3	132	798841.20	1008782.11	3
				133	798852.44	1008773.75	3
				134	798850.88	1008772.21	3
				135	798862.28	1008763.86	3



# Přehled kladů mapových listů

k.ú. Bezděkov u Žatce (603546)

GP 428-240/2019

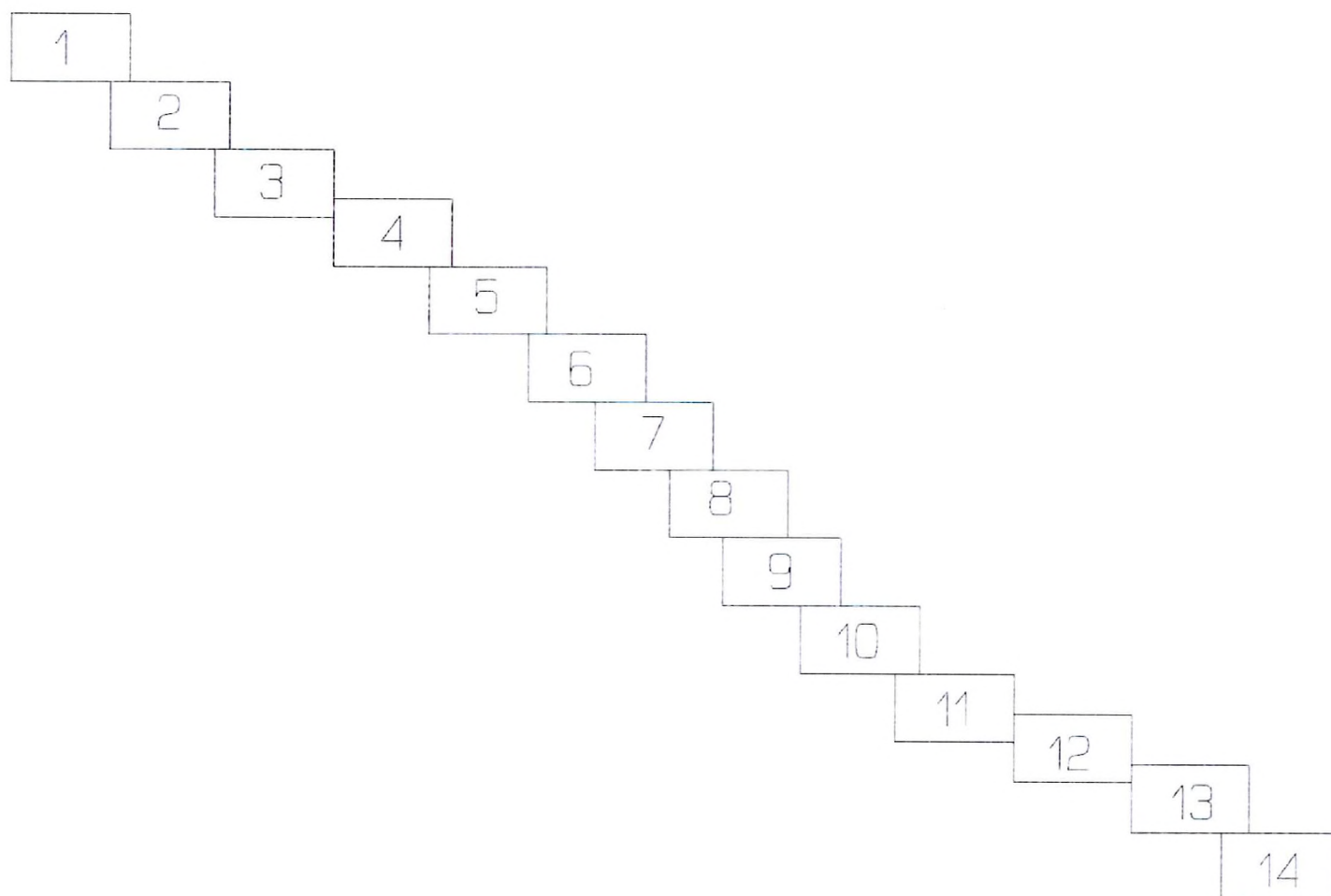

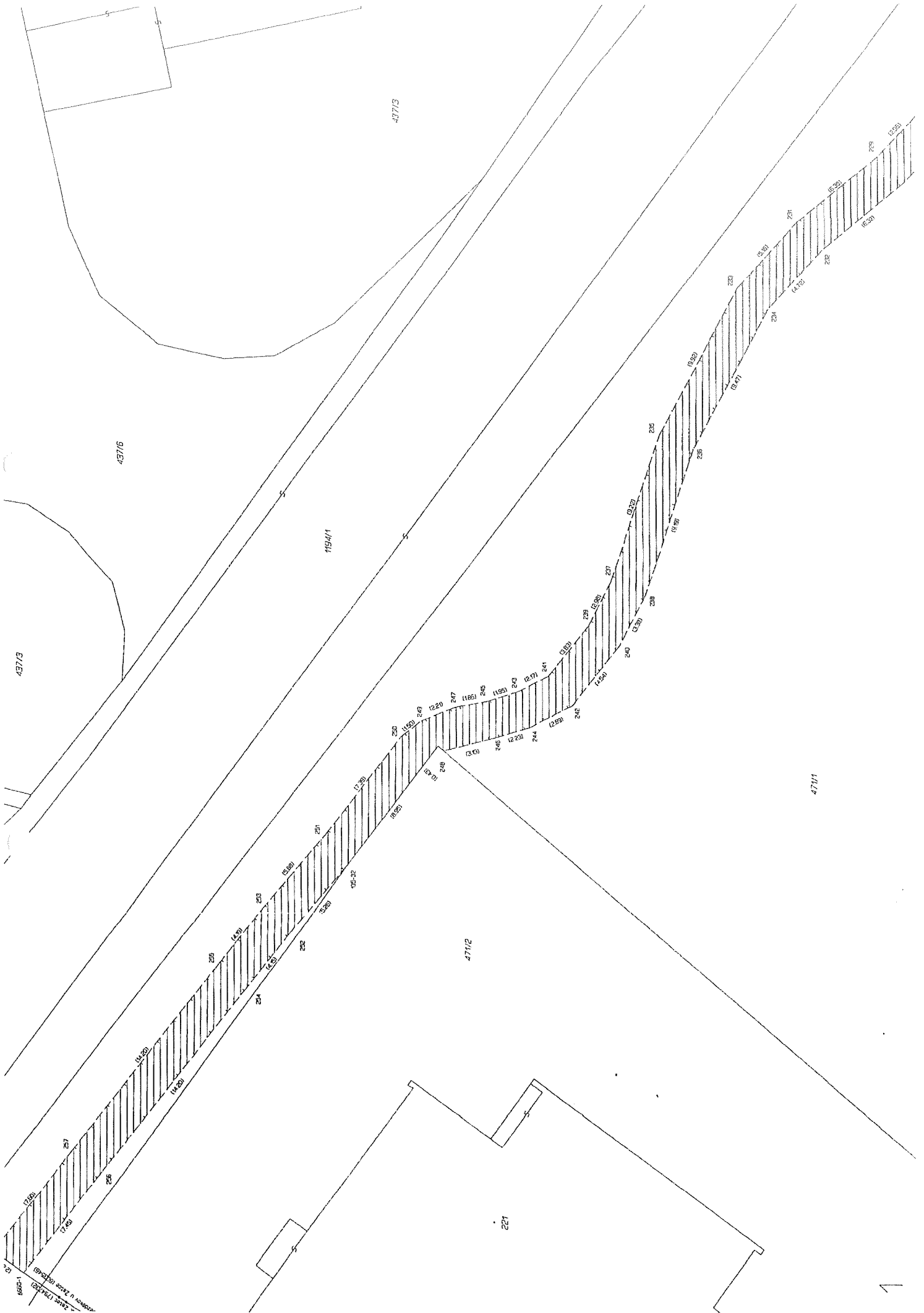

437/3

437/6

437/3

1194/1

471/2

471/1

222

12  
Základní územní plán  
Městské části Praha 10  
č. j. 12/2019  
12

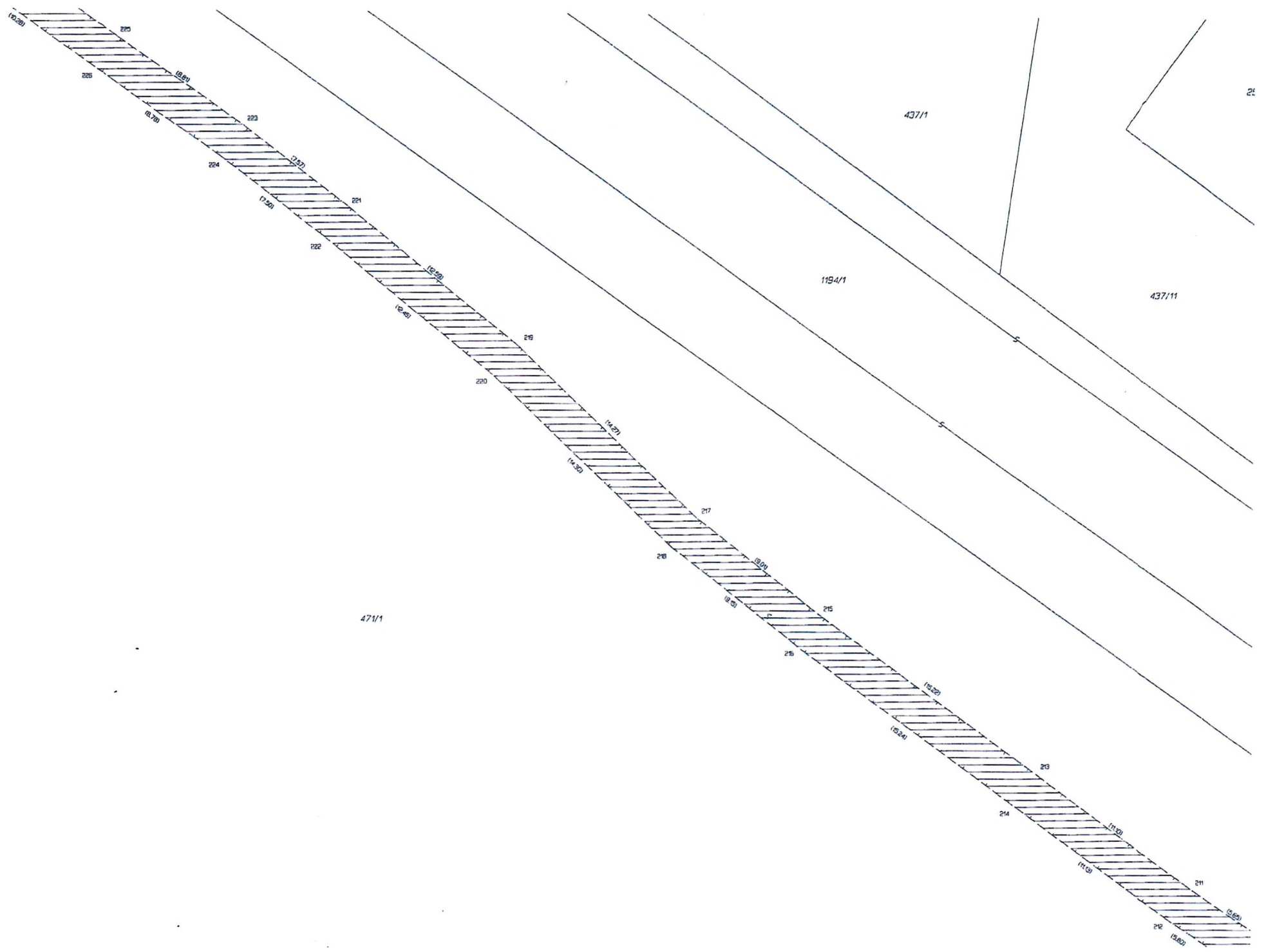

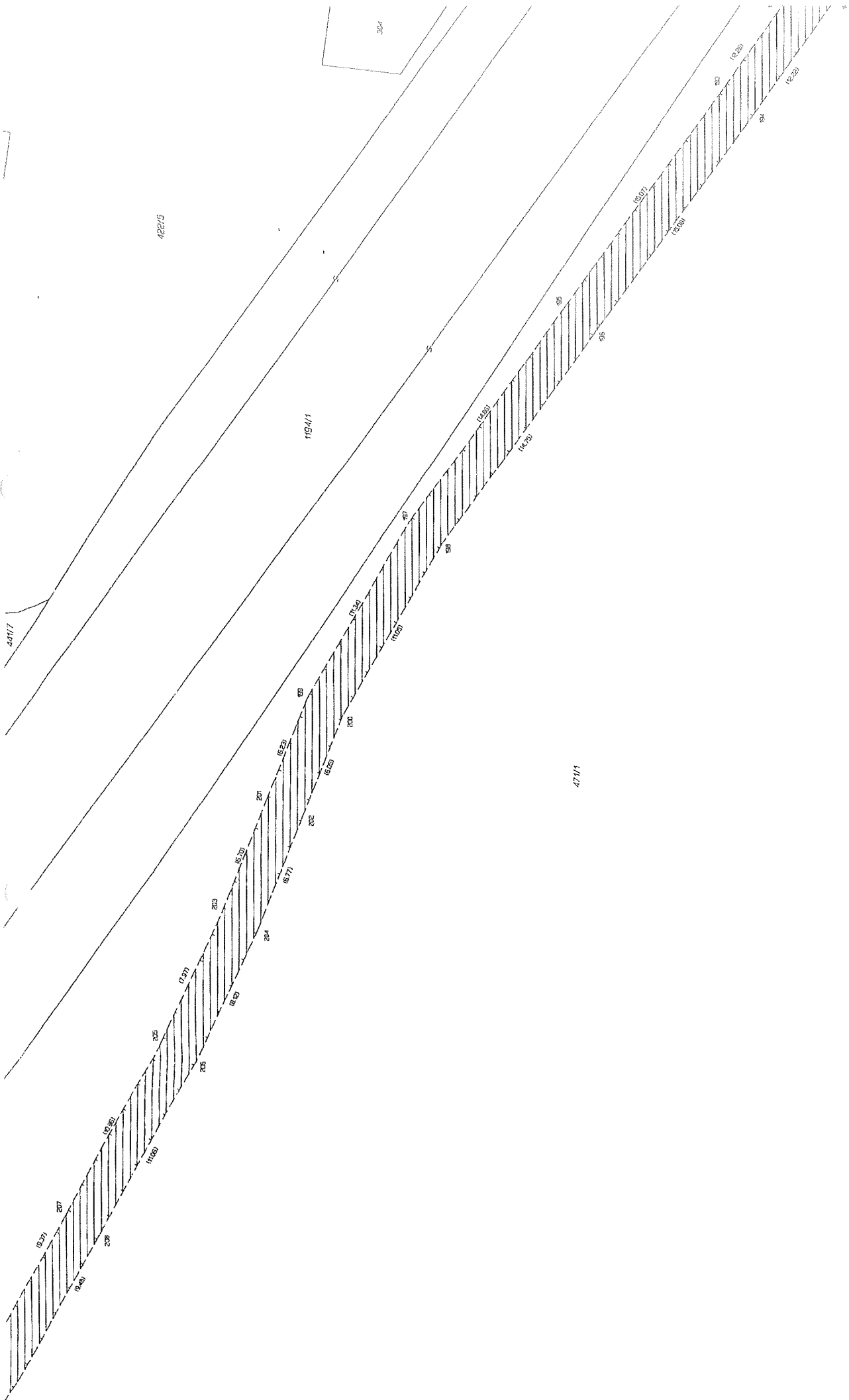

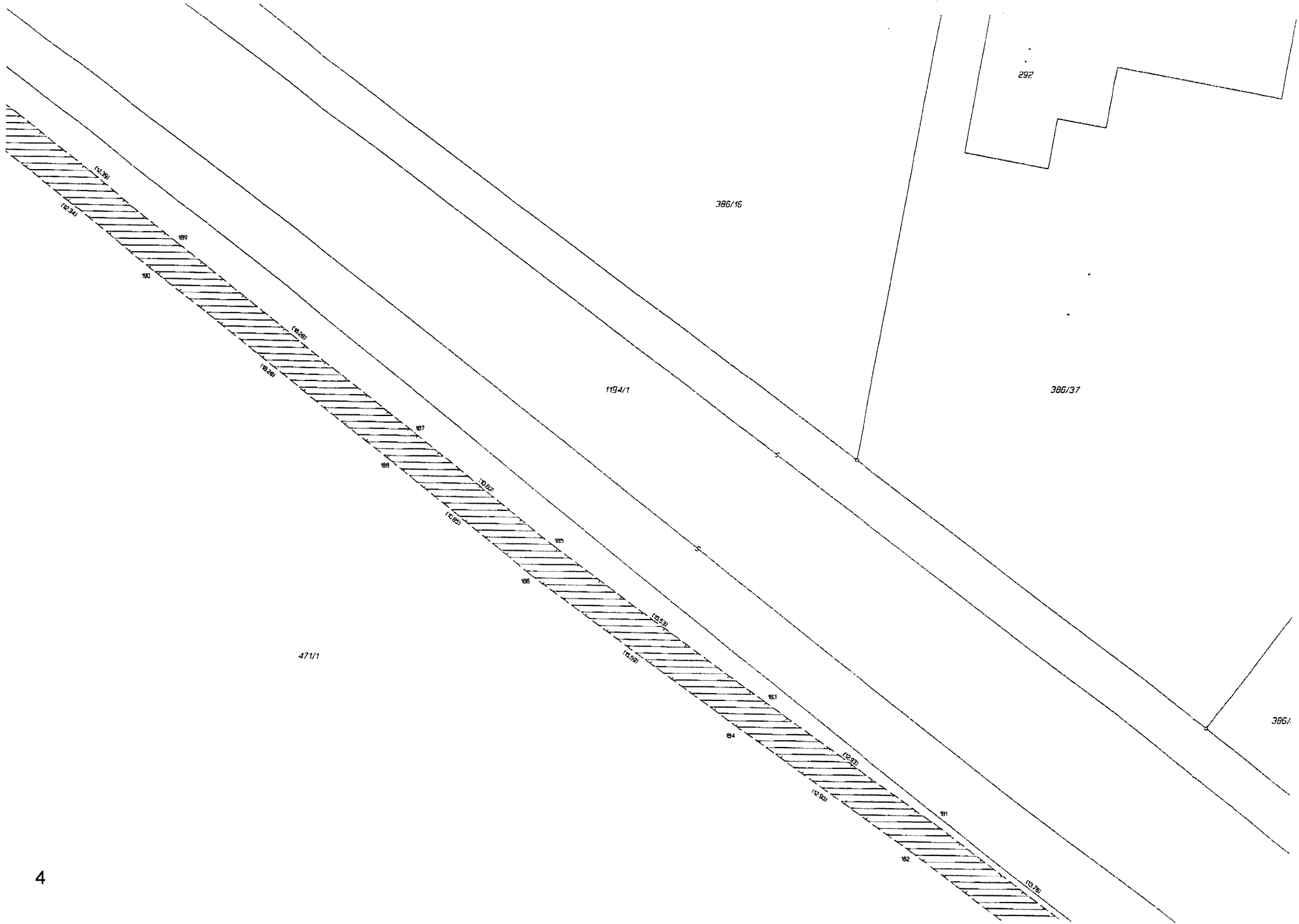



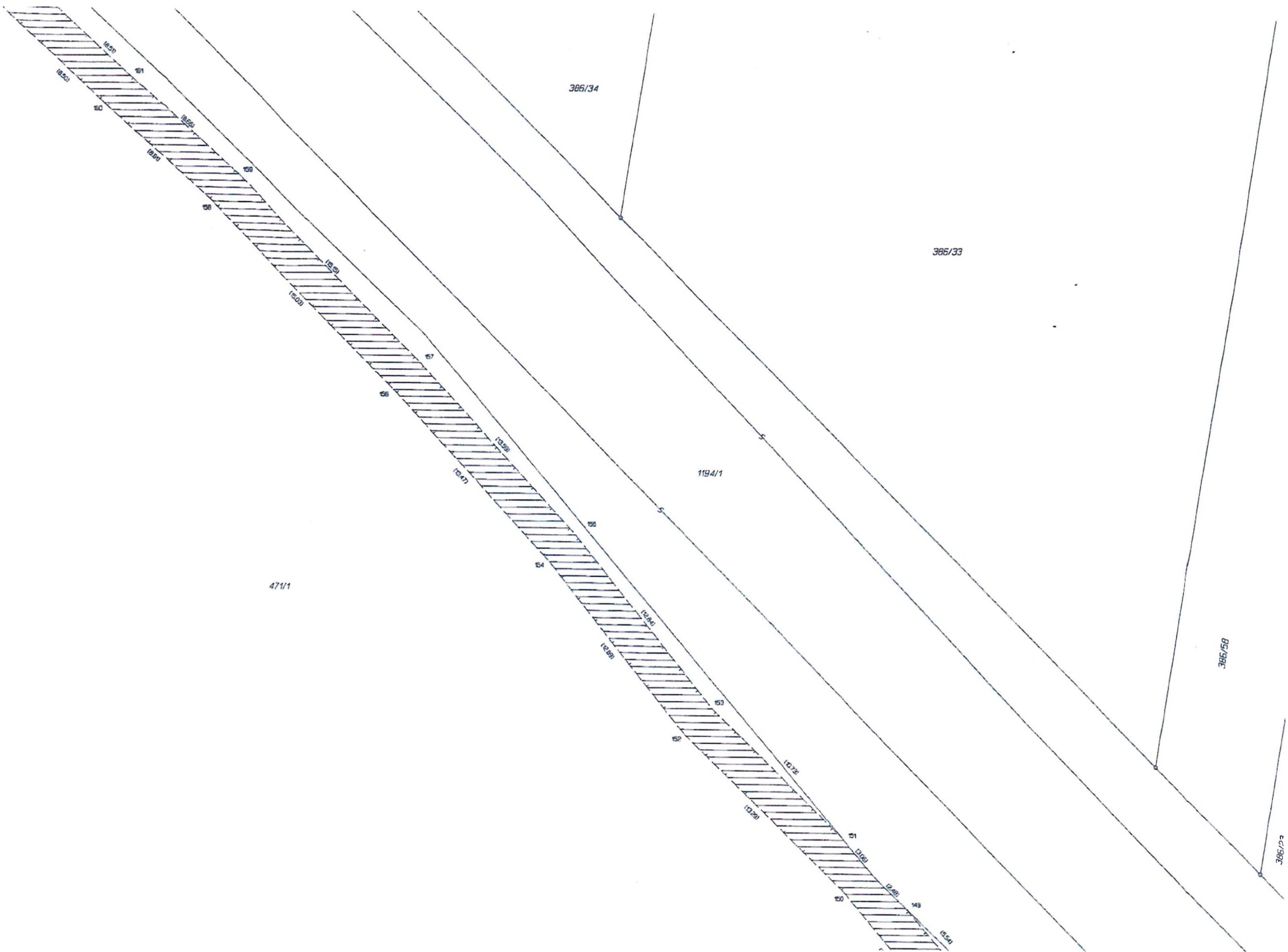

385/24

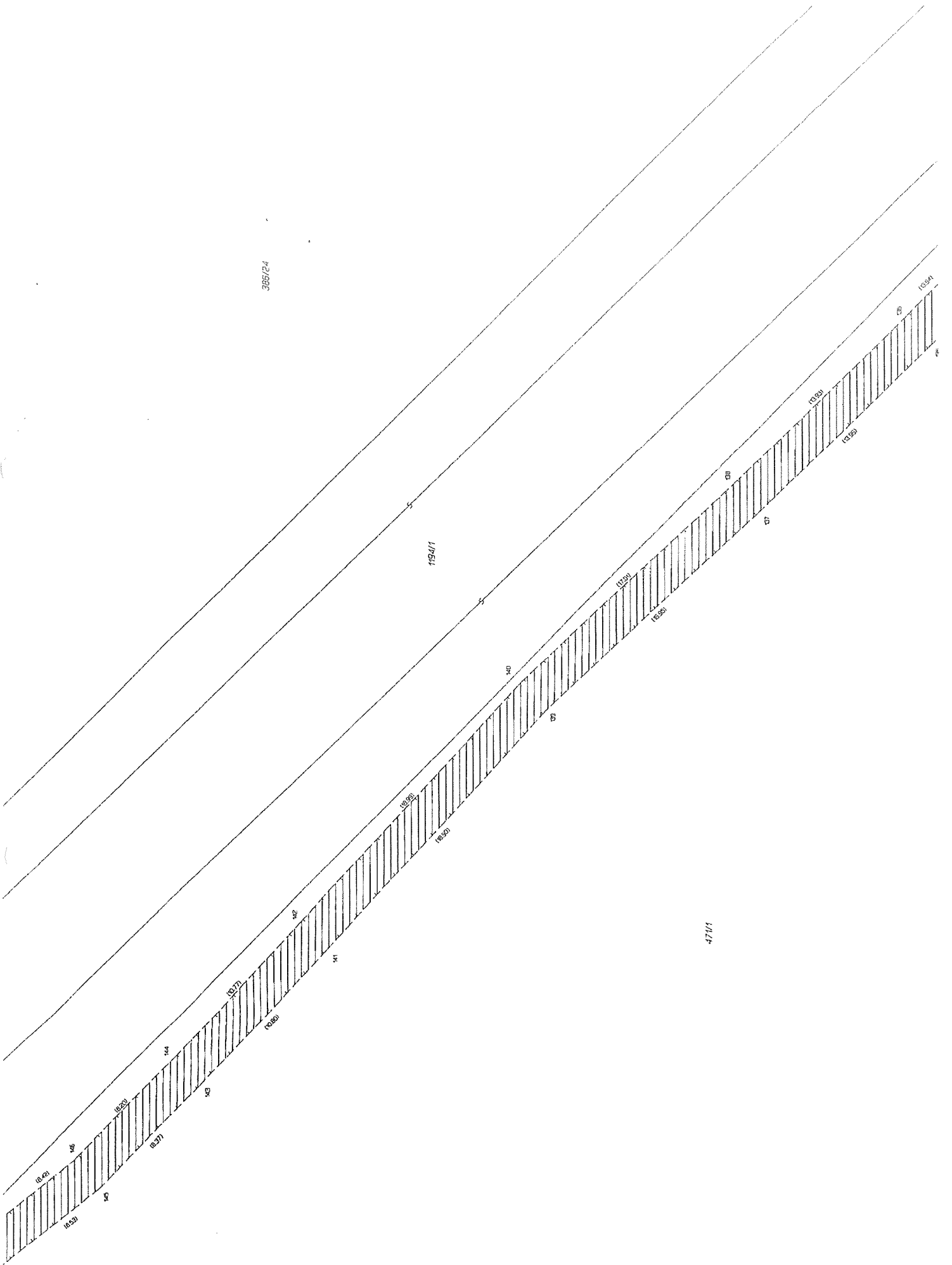

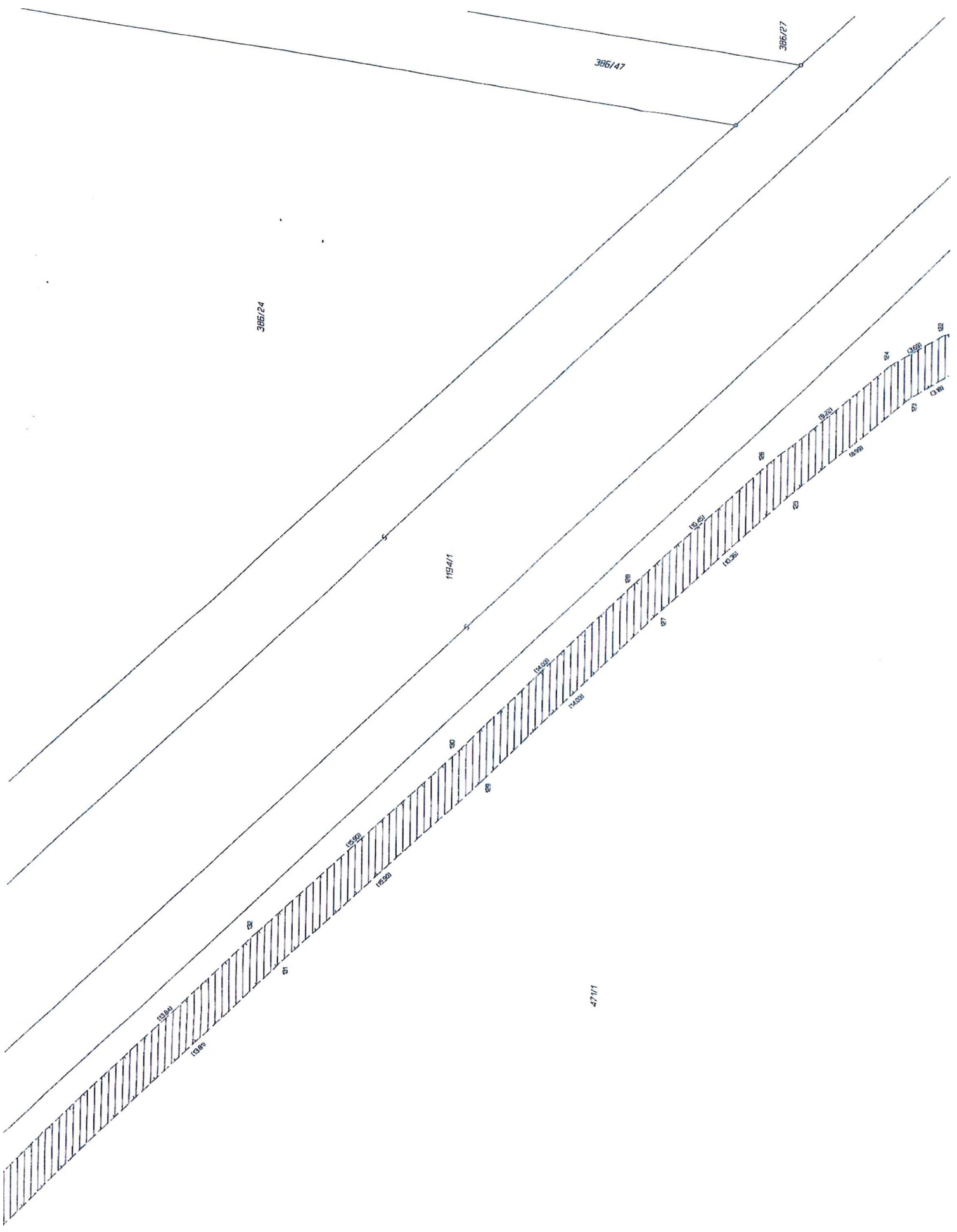



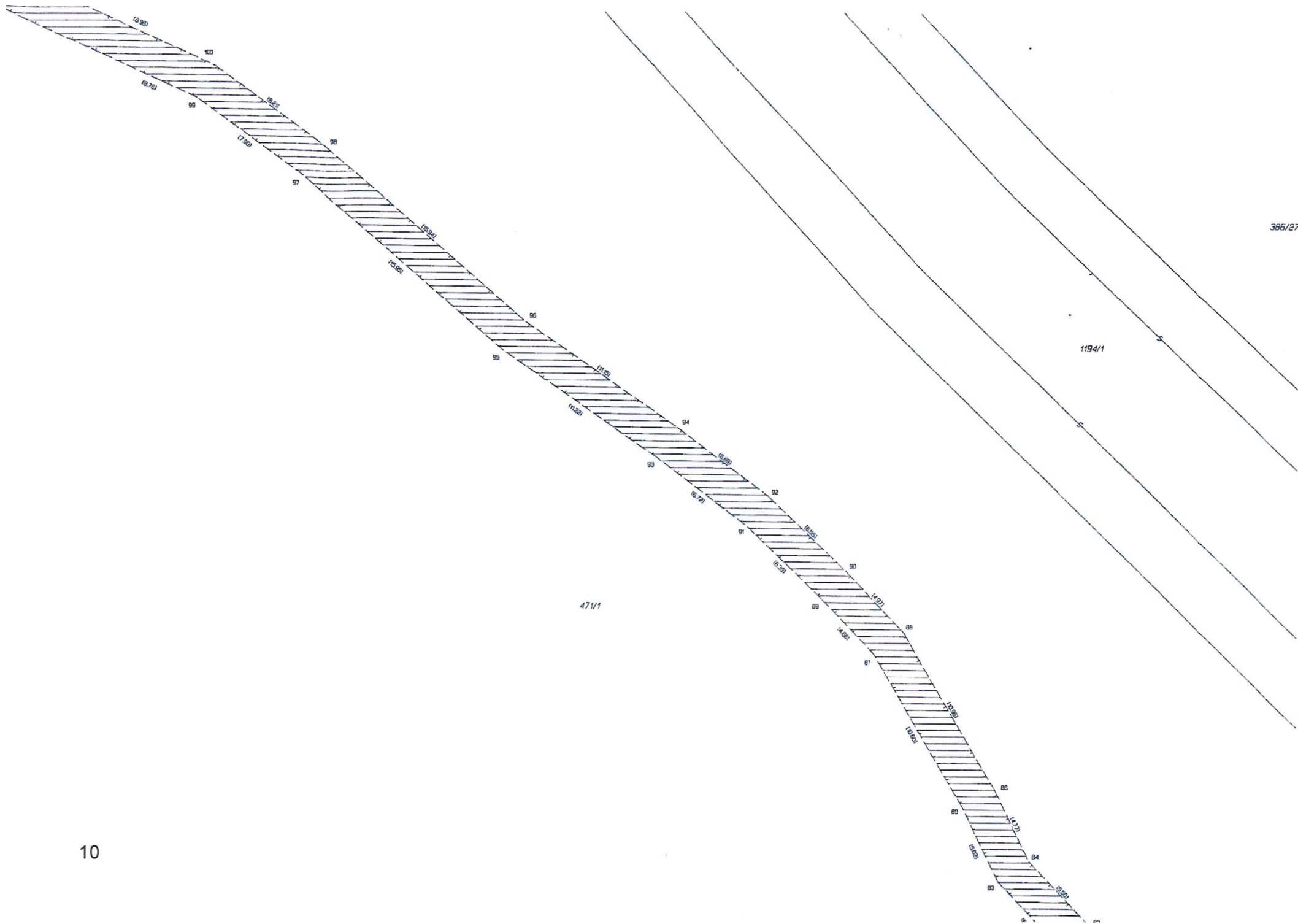

386/27

1194/1

47/1

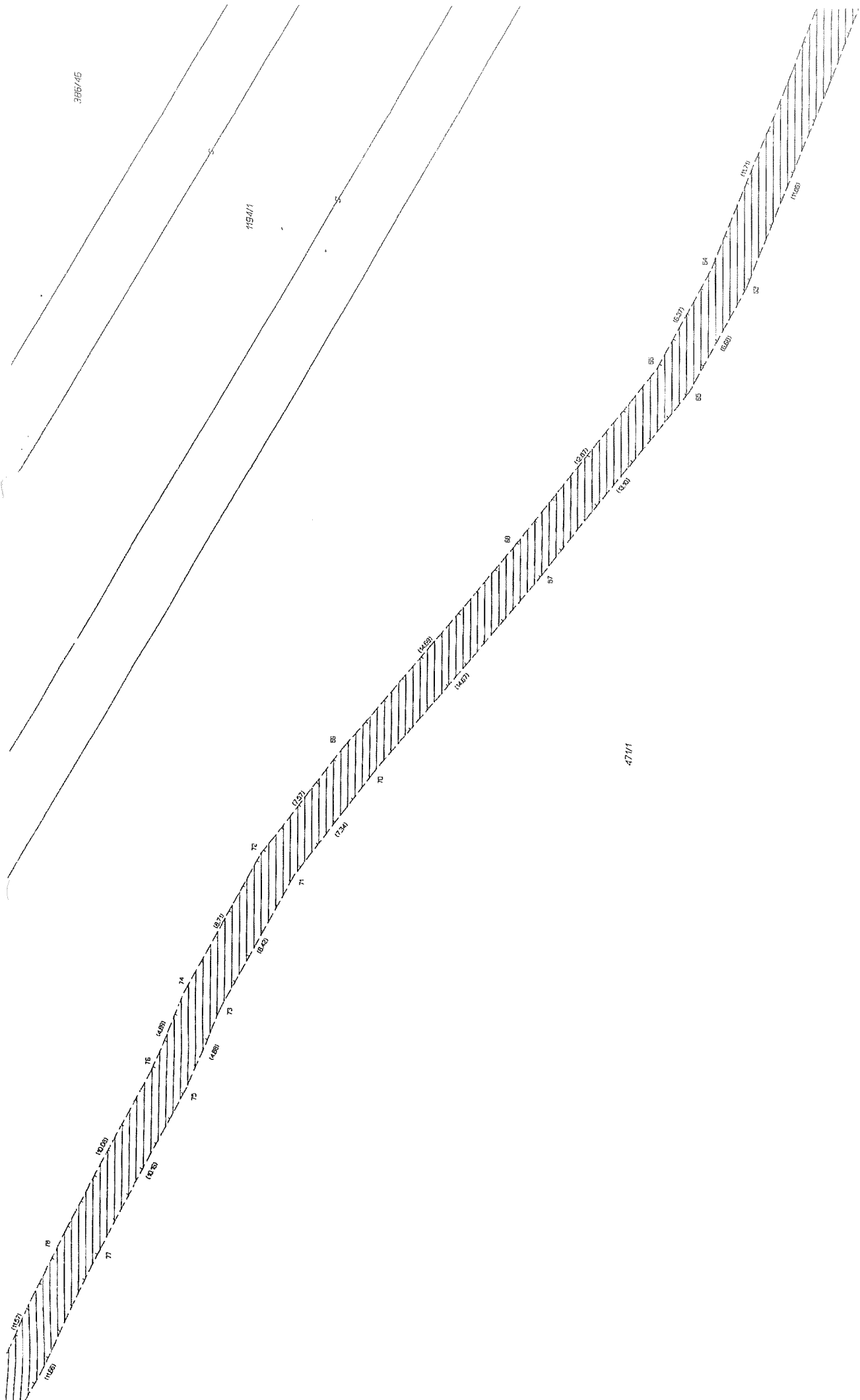

386/46

154/1

47/1

386/46

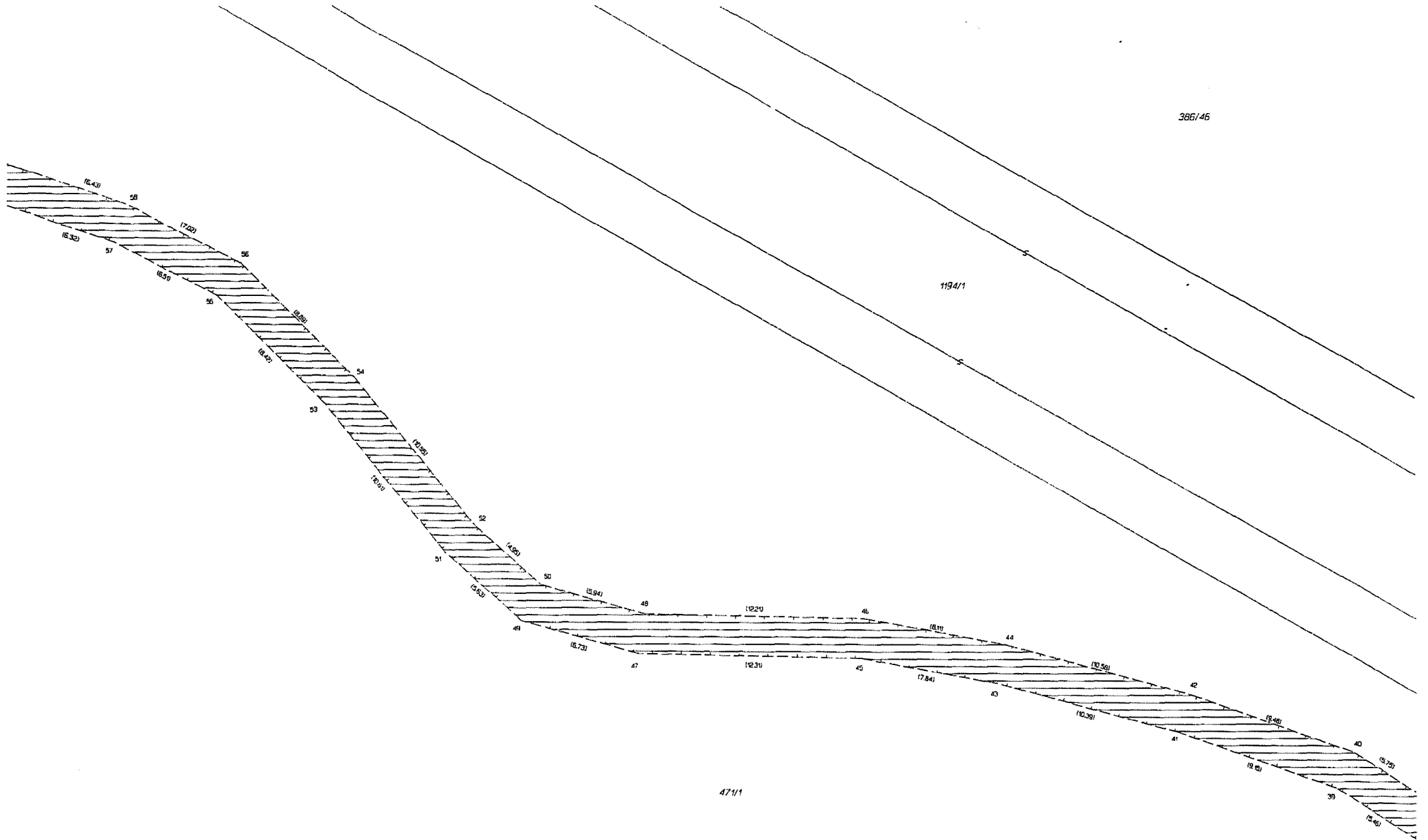





VÝKAZ DOSAVADNÍHO A NOVÉHO STAVU ÚDAJŮ KATASTRU NEMOVITOSTÍ

Dosavadní stav			Nový stav					Porovnání se stavem evidence právních vztahů			
Označení pozemku parc. číslem	Výměra parcely ha m <sup>2</sup>	Druh pozemku Způsob využití	Označení pozemku parc. číslem	Výměra parcely ha m <sup>2</sup>	Druh pozemku Způsob využití	Typ stavby Způsob využití	Způsob určení výměr	Díl přechází z pozemku označeného v katastru nemovitostí	Číslo listu vlastnictví dřívější poz. evidenci	Výměra dílu ha m <sup>2</sup>	Označení dílu
523/7								523/7		62	
699/33								699/33		62	
699/34								699/34		62	
699/35								699/35		62	
699/37								699/37		62	
699/38								699/38	10001		
1194/1								1194/1		137	
1197/9								1197/9		62	

Oprávněný: Dle listin

Druh věcného břemene: Dle listin

**GEOMETRICKÝ PLÁN  
pro**

vymezení rozsahu věcného břemene k části pozemku

Vyhotovitel: GK GEO 2007 s.r.o  
Vichní 1  
691 63 Velké Němčice  
IČ: 27736458

Číslo plánu: 429-240/2019

Okres: Louny

Obec: Žatec

Kat. území: Bezděkov u Žatec

Mapový list: Louny 9-4/41, 42: 8-4/31

Dosavadním vlastníkům pozemků byla poskytnuta možnost seznámit se v terénu s průběhem navrhovaných nových hranic, které byly označeny předepsaným způsobem:

Geometrický plán ověřil úředně oprávněný zeměměřický inženýr:

Stejnopis ověřil úředně oprávněný zeměměřický inženýr:

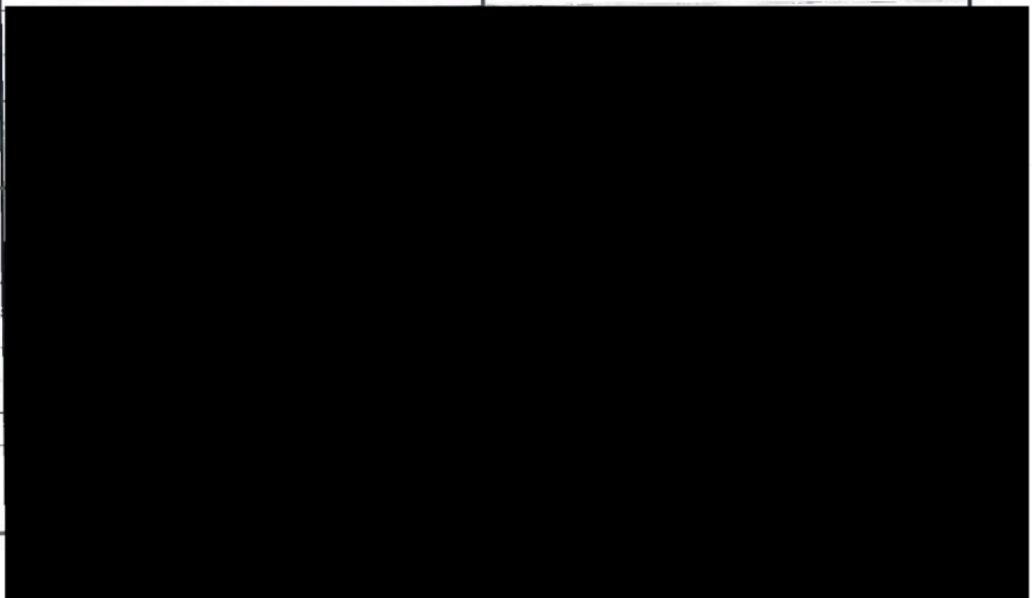

Seznam souřadnic (S-JTSK)				č.b.	Y	X	KK
Číslo bodu	Souřadnice pro zápis do KN						
	Y	X	Kód kv.				
k.ú. Bezděkov u Žatce (603546)				66	797564.04	1009450.93	3
				71	797574.27	1009444.01	3
				74	797577.18	1009444.50	3
428-1	798413.16	1009145.26	3	75	797579.49	1009439.83	3
428-2	798413.76	1009142.36	3	76	797582.56	1009440.19	3
1	797382.00	1009424.89	4	77	797583.50	1009436.62	3
2	797380.07	1009425.40	4	78	797584.90	1009438.32	3
3	797383.27	1009430.87	3	79	797591.27	1009430.10	3
4	797381.33	1009431.33	3	80	797592.59	1009431.86	3
5	797384.25	1009434.68	8	81	797595.95	1009426.95	3
6	797382.26	1009435.13	8	82	797596.93	1009428.93	3
7	797387.28	1009446.40	3	83	797602.38	1009424.77	3
8	797385.14	1009446.94	3	84	797603.12	1009426.85	3
9	797388.60	1009451.65	4	85	797619.35	1009418.34	3
10	797386.38	1009451.81	4	86	797620.03	1009420.44	3
11	797389.28	1009454.73	3	87	797632.74	1009414.77	3
12	797388.53	1009454.82	3	88	797633.20	1009416.93	3
13	797388.03	1009454.88	3	89	797643.51	1009413.03	3
14	797387.28	1009454.97	3	90	797643.67	1009415.23	3
15	797389.10	1009455.63	3	91	797656.91	1009413.26	3
16	797388.96	1009456.17	3	92	797656.95	1009415.46	3
17	797390.53	1009455.37	3	93	797675.57	1009412.37	3
18	797390.53	1009455.87	3	94	797675.55	1009414.57	3
19	797392.04	1009455.69	3	95	797687.82	1009413.18	3
20	797392.00	1009456.19	3	96	797687.78	1009415.38	3
21	797398.46	1009455.46	3	97	797707.70	1009412.70	3
22	797398.52	1009455.96	3	98	797707.72	1009414.90	3
23	797412.28	1009452.47	3	99	797732.17	1009412.80	3
24	797412.38	1009452.97	3	100	797732.59	1009415.00	3
25	797425.09	1009450.46	3	101	797742.40	1009408.61	3
26	797426.43	1009450.25	3	102	797742.98	1009410.75	3
27	797426.51	1009450.75	3	103	797746.19	1009408.09	3
28	797443.05	1009447.97	3	104	797746.29	1009410.29	3
29	797443.07	1009448.47	3	105	797750.65	1009408.33	3
30	797444.80	1009448.11	3	106	797750.29	1009410.51	3
31	797449.02	1009448.46	3	107	797760.88	1009411.19	3
32	797448.98	1009448.96	3	108	797760.48	1009413.37	3
33	797457.80	1009449.12	3	109	797764.22	1009411.51	3
34	797457.80	1009449.62	3	110	797764.28	1009413.73	3
35	797462.11	1009448.67	3	111	797773.37	1009410.19	3
36	797462.17	1009449.17	3	112	797773.67	1009412.37	3
37	797464.24	1009448.34	3	113	797779.55	1009409.44	3
38	797464.28	1009448.84	3	114	797779.63	1009411.64	3
39	797471.13	1009448.34	3	115	797784.99	1009409.67	3
40	797471.13	1009448.84	3	116	797784.79	1009411.87	3
41	797477.13	1009448.40	3	117	797797.29	1009411.44	3
42	797477.13	1009448.90	3	118	797797.03	1009413.62	3
43	797486.13	1009448.50	3	119	797800.93	1009411.75	3
44	797486.13	1009449.00	3	120	797800.81	1009413.95	3
45	797493.19	1009448.58	3	121	797811.54	1009412.08	3
46	797493.11	1009449.08	3	122	797811.36	1009414.28	3
47	797495.99	1009449.45	3	123	797817.08	1009412.82	3
48	797495.89	1009449.95	3	124	797816.54	1009414.96	3
49	797500.35	1009449.76	3	125	797826.93	1009416.47	3
50	797500.14	1009450.25	3	126	797826.21	1009418.55	3
51	797500.70	1009448.97	3	127	797836.81	1009419.58	3
52	797499.76	1009451.10	3	128	797836.41	1009421.76	3
53	797513.21	1009452.03	3	129	797839.79	1009419.75	3
54	797513.55	1009449.85	3	130	797839.91	1009421.95	3
55	797521.21	1009454.01	3	131	797850.52	1009417.99	3
56	797521.75	1009451.87	3	132	797850.94	1009420.15	3
57	797531.70	1009456.65	3	133	797865.95	1009414.37	3
58	797532.10	1009454.49	3	134	797866.49	1009416.51	3
59	797543.64	1009458.06	3	135	797873.60	1009412.24	3
60	797543.54	1009455.84	3	136	797873.96	1009414.42	3
61	797552.79	1009456.11	3	137	797878.52	1009411.96	3
62	797552.35	1009453.95	3	138	797878.52	1009414.16	3
63	797559.24	1009454.90	3	139	797884.19	1009412.27	3
64	797558.68	1009452.76	3	140	797883.85	1009414.45	3
65	797565.04	1009452.91	3	141	797884.85	1009412.44	3

č.b.	Y	X	KK	č.b.	Y	X	KK
142	797884.81	1009414.70	3	212	798105.06	1009254.34	4
143	797886.29	1009412.11	3	213	798108.63	1009251.49	4
144	797887.15	1009414.17	3	214	798113.09	1009252.95	4
145	797888.78	1009410.55	3	215	798113.69	1009250.61	3
146	797890.10	1009412.31	3	216	798121.89	1009249.60	3
147	797891.16	1009408.45	3	217	798122.21	1009251.78	3
148	797892.98	1009409.77	3	218	798137.84	1009246.72	3
149	797894.06	1009401.75	3	219	798138.20	1009248.90	3
150	797896.08	1009402.63	3	220	798156.83	1009243.81	3
151	797896.97	1009395.12	3	221	798157.05	1009246.01	3
152	797898.87	1009396.26	3	222	798164.05	1009243.46	3
153	797899.77	1009391.62	3	223	798163.97	1009245.66	3
154	797901.45	1009393.04	3	224	798170.42	1009244.25	3
155	797909.58	1009380.70	3	225	798169.85	1009246.40	3
156	797911.04	1009382.38	3	226	798180.63	1009243.31	3
157	797915.27	1009376.92	3	227	798195.99	1009242.56	3
158	797916.71	1009378.60	3	228	798195.65	1009240.38	3
159	797921.75	1009369.86	3	229	798202.97	1009240.70	3
160	797923.41	1009371.30	3	230	798202.47	1009238.56	3
161	797926.19	1009364.46	3	231	798219.21	1009235.26	3
162	797927.83	1009365.94	3	232	798219.63	1009237.42	3
163	797933.93	1009356.61	3	233	798233.85	1009232.50	3
164	797935.57	1009358.07	3	234	798234.35	1009234.64	3
165	797940.36	1009348.55	3	235	798252.17	1009227.55	3
166	797942.00	1009350.03	3	236	798252.85	1009229.65	3
167	797944.41	1009344.60	3	237	798265.58	1009222.50	3
168	797945.81	1009346.32	3	238	798266.28	1009224.58	3
169	797950.54	1009340.47	3	239	798278.48	1009218.61	3
170	797952.04	1009342.11	3	240	798279.20	1009220.69	3
171	797957.53	1009331.97	3	241	798289.19	1009214.31	3
172	797959.09	1009333.53	3	242	798290.05	1009216.33	3
173	797961.16	1009328.43	3	243	798298.53	1009210.23	3
174	797962.58	1009330.13	3	244	798299.35	1009212.27	3
175	797966.51	1009324.64	3	245	798310.65	1009205.91	3
176	797967.85	1009326.38	3	246	798311.51	1009207.93	3
177	797977.37	1009315.58	3	247	798328.05	1009197.24	3
178	797978.99	1009317.10	3	248	798329.01	1009199.22	3
179	797985.76	1009304.22	3	249	798352.58	1009185.68	3
180	797987.56	1009305.48	3	250	798353.62	1009187.62	3
181	797989.73	1009298.22	3	251	798374.39	1009172.60	3
182	797991.69	1009299.24	3	252	798375.67	1009174.40	3
183	797993.21	1009289.41	3	253	798379.08	1009168.71	3
184	797995.33	1009290.01	3	254	798380.54	1009170.35	3
185	797995.35	1009277.05	3	255	798387.27	1009160.81	3
186	797997.64	1009276.70	3	256	798388.71	1009162.49	3
187	797995.69	1009275.11	3	257	798396.84	1009153.50	3
188	797997.88	1009275.35	3	258	798398.14	1009155.26	3
189	797995.96	1009268.89	3	259	798406.53	1009146.58	3
190	797998.18	1009268.63	3	260	798407.73	1009148.42	3
191	797996.11	1009265.42	4				
192	797997.41	1009265.22	4				
193	797999.66	1009265.87	3				
194	798010.97	1009263.74	3				
195	798011.37	1009265.90	3				
196	798024.07	1009261.35	3				
197	798024.41	1009263.53	3				
198	798043.11	1009259.03	3				
199	798043.35	1009261.21	3				
200	798061.12	1009257.20	3				
201	798061.50	1009259.38	3				
202	798067.61	1009255.52	3				
203	798067.97	1009257.70	3				
204	798072.63	1009255.11	3				
205	798072.77	1009257.31	3				
206	798084.28	1009254.64	3				
207	798084.52	1009256.84	3				
208	798092.18	1009253.25	3				
209	798092.44	1009255.43	3				
210	798101.81	1009252.67	4				
211	798102.32	1009254.81	3				

# Přehled kladů mapových listů

k.ú. Bezděkov u Žatce (603546)

GP 429-240/2019

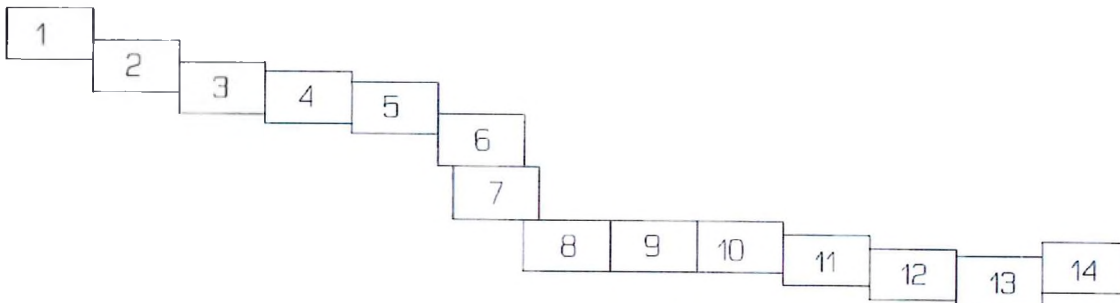

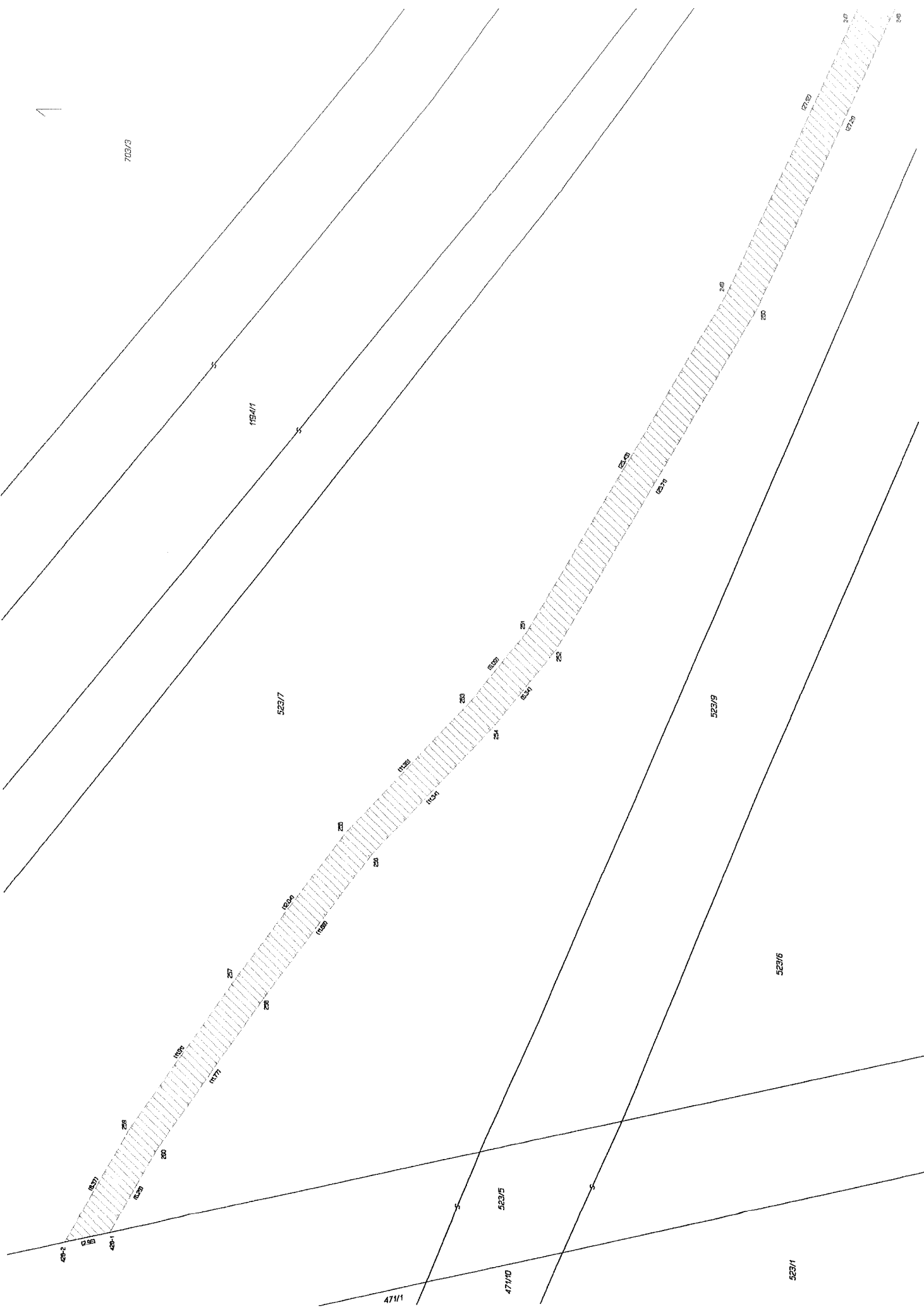

2

703/3

721

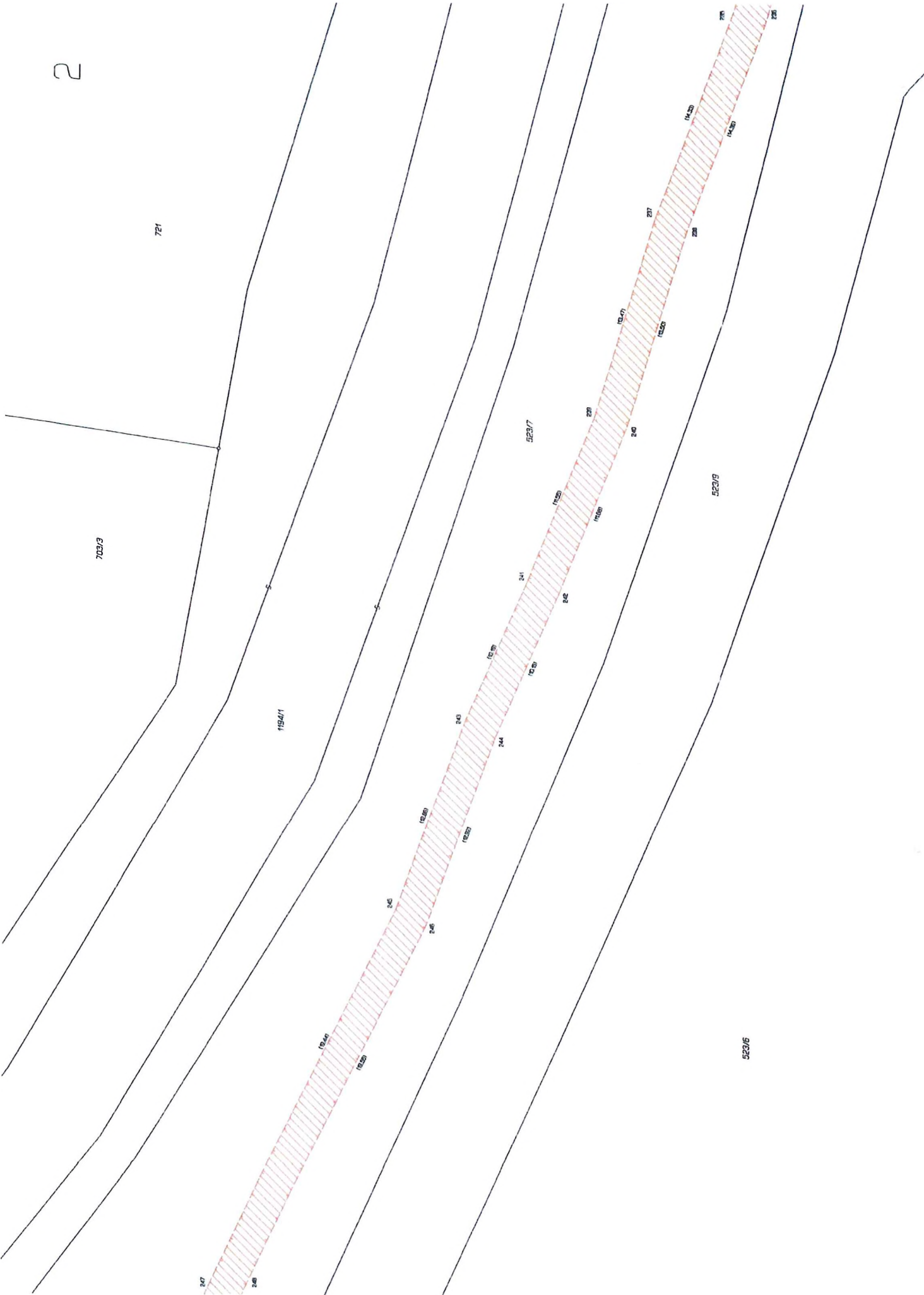

1192/1

523/7

523/8

523/6





11/19/11

99/669

99/669

99/669

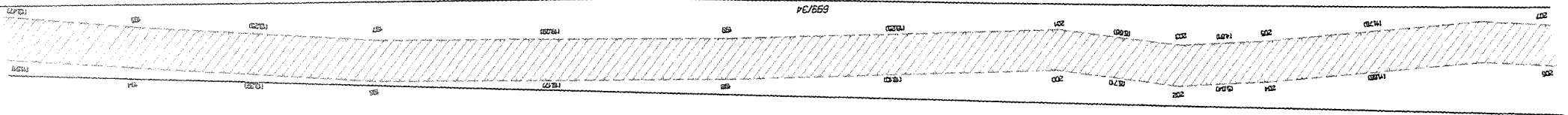

11/19/11

70318

711

5

6

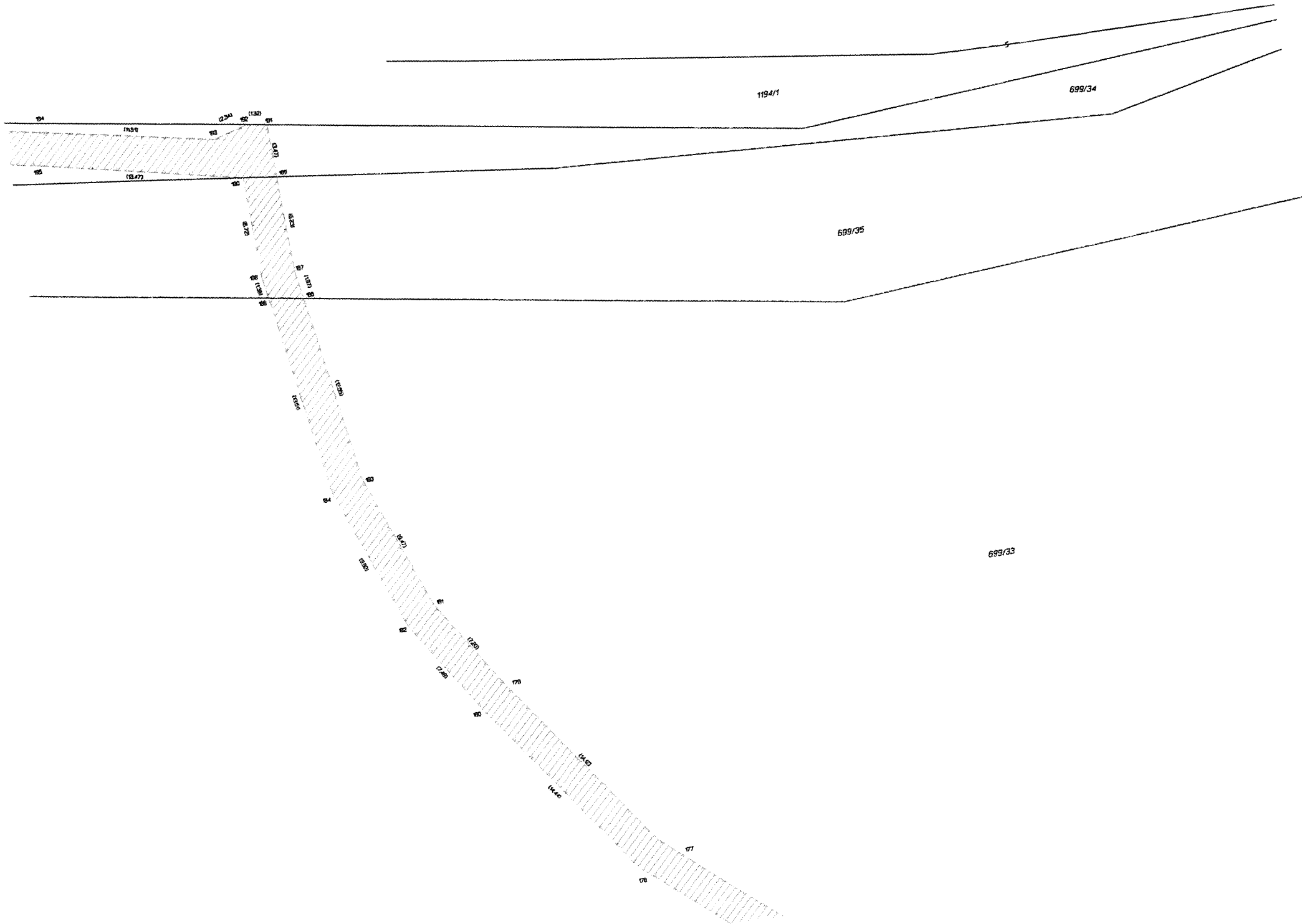

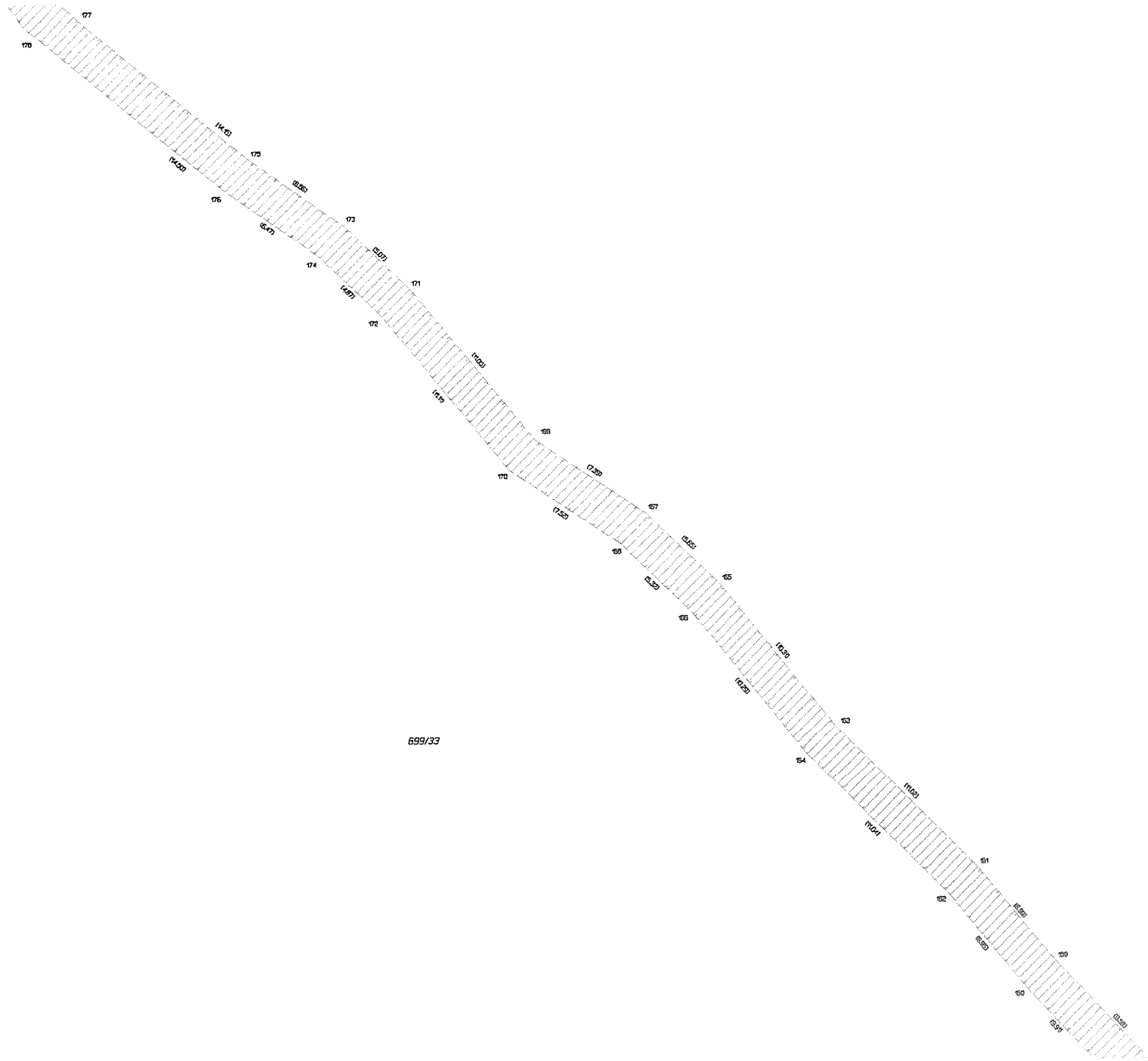

699/33



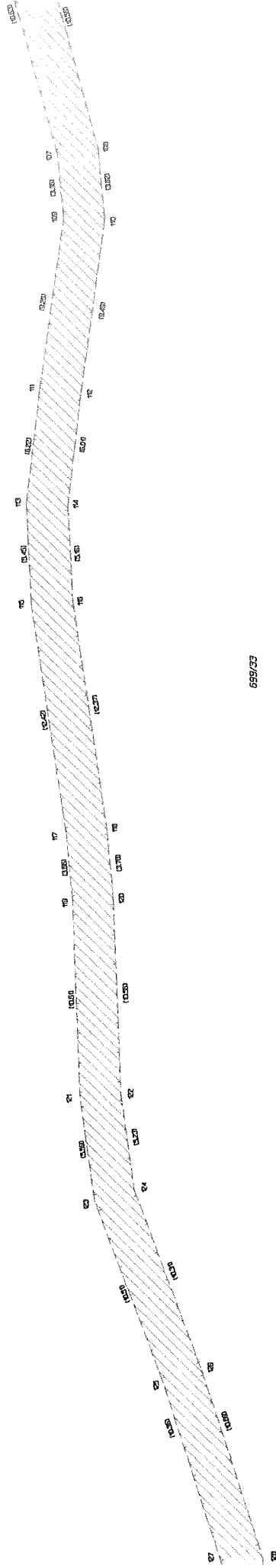

659/03

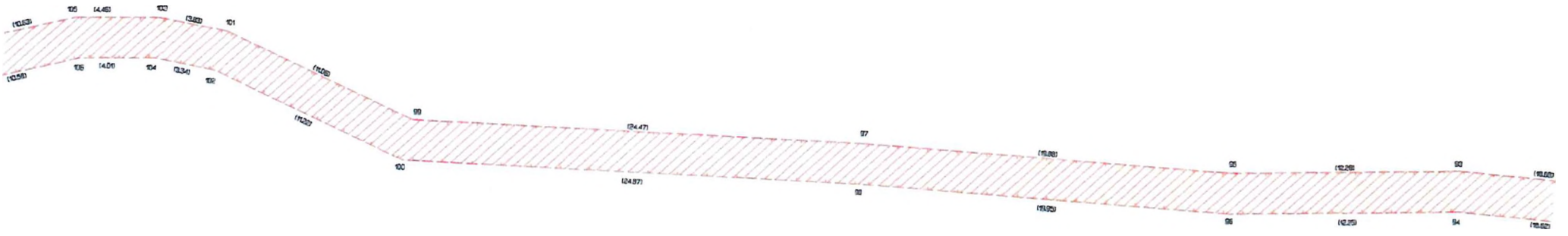

699/33

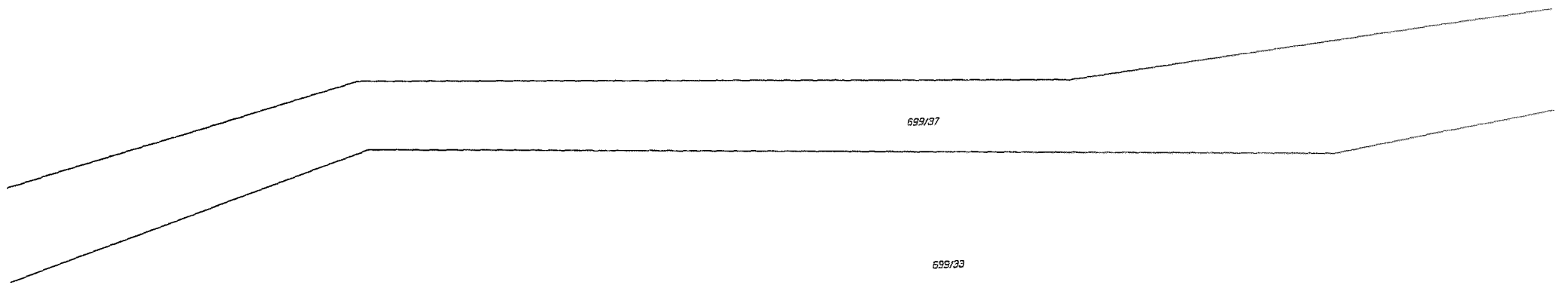
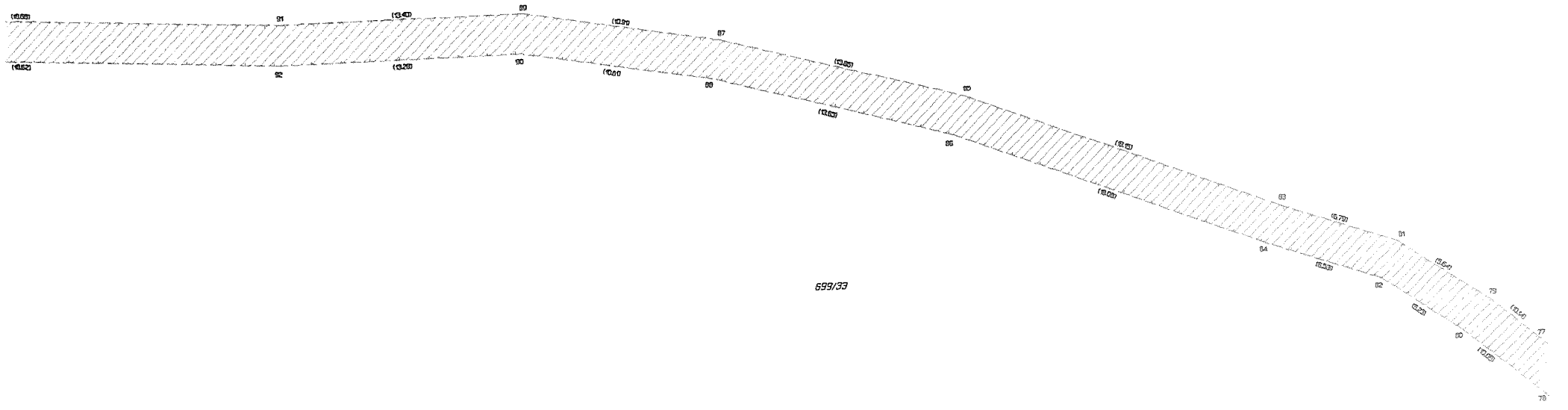

699/33



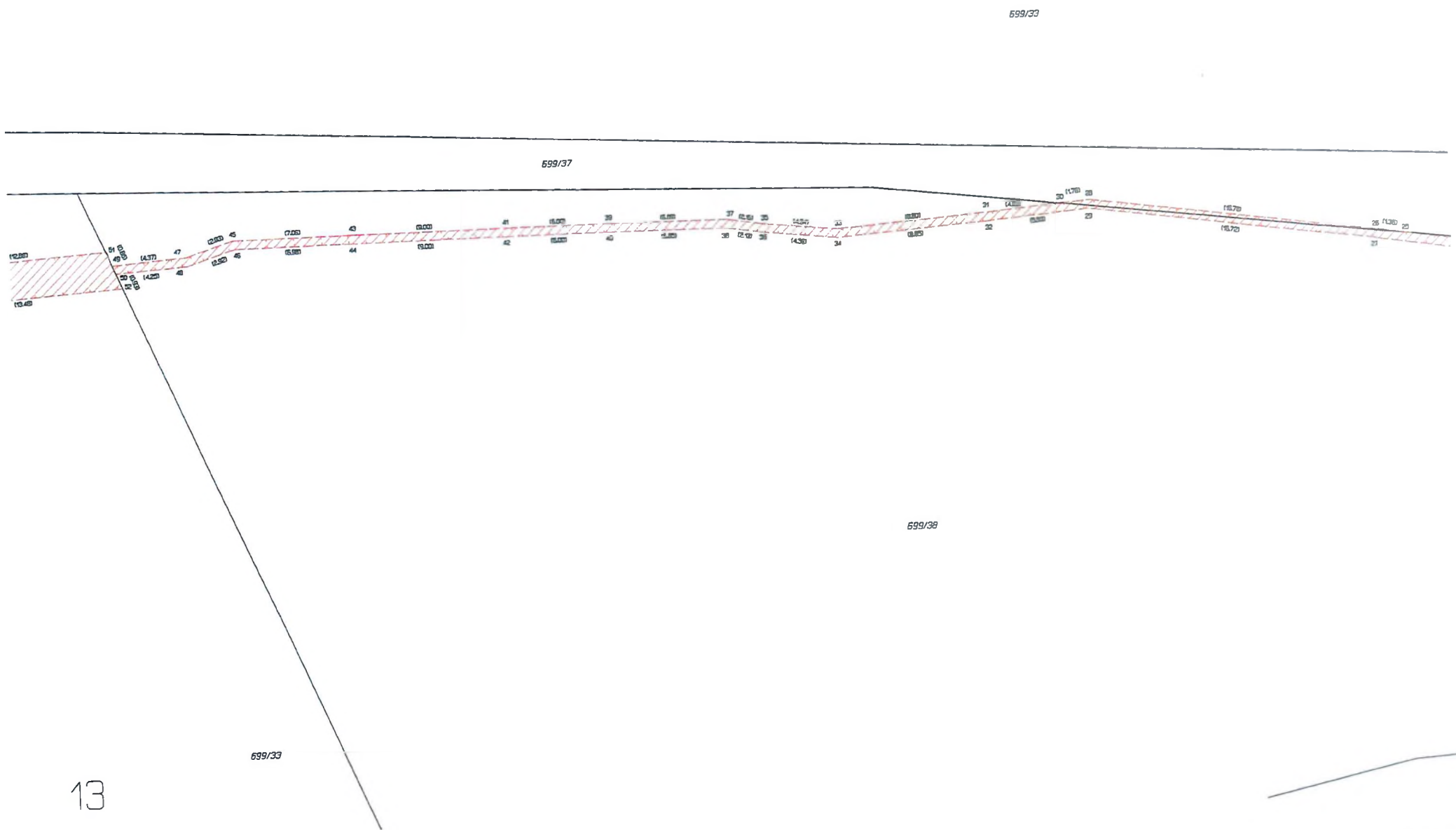



K.Ú. Trnovany u Jindř. (627708)  
L.Ú. Buzšátek u Jindř. (629546)

č. 497/12

1024

č. 1025

995/1

1194/1

699/33

699/37

699/36

1026

939/2

1028

č. 1029

VÝKAZ DOSAVADNÍHO A NOVÉHO STAVU ÚDAJŮ KATASTRU NEMOVITOSTÍ

Dosavadní stav			Nový stav				Porovnání se stavem evidence právních vztahů						
Označení pozemku parc. číslem	Výměra parcely ha m <sup>2</sup>	Druh pozemku Způsob využití	Označení pozemku parc. číslem	Výměra parcely ha m <sup>2</sup>	Druh pozemku Způsob využití	Typ stavby Způsob využití	Zpís. určení výměr	Díl přechází z pozemku označeného v katastru nemovitosti		Číslo listu vlastnického	Výměra dílu ha m <sup>2</sup>		Označení dílu
								drívější poz. evidenci			ha	m <sup>2</sup>	
3807/2								3807/2		1299			
4518								4518		1299			
4523/1								4523/1		1299			
4532								4532		1299			
4533/1								4533/1		1299			
4533/3								4533/3		1299			
4533/4								4533/4		1299			
4540/1								4540/1		1299			
4540/3								4540/3		1299			
6960/1								6960/1		6087			
6960/17								6960/17		10001			
6960/18								6960/18		10001			
6960/19								6960/19		10001			

Oprávněný: Dle listin

Druh věcného břemene: Dle listin

**GEOMETRICKÝ PLÁN  
pro**

vymezení rozsahu věcného břemene k části pozemku

Výhodovitel: GK GEO 2007 s.r.o.  
Vrchů 1  
691 63 Velké Němčice  
IČ: 27736458

Číslo plánu: 6660-240/2019

Okres: Louny

Obec: Žatec

Kat. území: Žatec

Mapový list: Žatec 0-4/22, 9-4/11, 12

Dosavadním vlastníkům pozemků byla poskytnuta možnost seznámit se s techn. a průř. člen. navrhovaných nových hranic, které byly označeny předepsným způsobem.

Seznam souřadnic (S-JTSK)			
Číslo bodu	Souřadnice pro zápis do KN		
	Y	X	Kód kv.
k.ú. Žatec (7947302)			
103-10	799371.08	1008344.76	3
109-192	800170.91	1008068.38	3
109-196	800167.08	1008067.32	3
5811-18	799976.32	1008113.05	3
5811-25	799987.42	1008110.69	3
5811-36	799985.97	1008110.26	3
5811-37	799985.14	1008109.56	3
5811-44	800157.72	1008070.87	3
5811-45	800158.43	1008070.31	3
5811-153	800168.87	1008068.31	6
5811-154	800167.91	1008067.92	6
6659-379	800484.06	1008024.13	3
6659-381	800482.73	1008023.93	3
1	799331.35	1008380.53	8
2	799330.12	1008378.70	8
3	799334.27	1008378.17	3
4	799332.89	1008376.47	3
5	799341.17	1008372.57	3
6	799339.79	1008370.87	3
7	799346.56	1008368.22	3
8	799345.18	1008366.50	3
9	799353.10	1008363.02	3
10	799351.74	1008361.30	3
11	799362.63	1008355.44	3
12	799361.21	1008353.76	3
13	799369.14	1008349.56	3
14	799367.64	1008347.94	3
15	799370.11	1008348.63	3
16	799368.85	1008346.83	3
17	799372.36	1008346.50	3
18	799376.28	1008342.77	3
19	799374.98	1008340.97	3
20	799378.04	1008341.83	3
21	799377.12	1008339.83	3
22	799378.11	1008339.44	3
23	799380.83	1008340.75	3
24	799379.73	1008338.81	3
25	799384.16	1008335.48	3
26	799386.21	1008336.69	3
27	799389.65	1008331.35	3
28	799390.97	1008333.11	3
29	799396.93	1008325.91	3
30	799398.25	1008327.67	3
31	799404.09	1008320.44	3
32	799405.41	1008322.20	3
33	799419.18	1008309.56	3
34	799420.48	1008311.34	3
35	799426.32	1008304.30	3
36	799427.62	1008306.08	3
37	799431.25	1008300.67	3
38	799432.57	1008302.43	3
39	799438.33	1008295.29	3
40	799439.69	1008297.01	3
41	799443.14	1008291.33	3
42	799444.50	1008293.05	3
43	799452.94	1008283.93	3
44	799454.26	1008285.69	3
45	799460.44	1008278.46	3
46	799461.74	1008280.24	3
47	799470.27	1008271.32	3
48	799471.57	1008273.10	3
49	799477.49	1008266.03	3
50	799478.87	1008267.75	3
51	799479.81	1008263.95	3
52	799481.23	1008265.63	3
53	799486.93	1008258.32	2
54	799488.29	1008260.06	3

č.b.	Y	X	KK
55	799489.81	1008256.10	3
56	799496.08	1008254.34	3
58	799494.34	1008252.60	3
59	799498.72	1008249.67	3
60	799499.94	1008251.51	3
61	799501.13	1008248.41	3
62	799502.09	1008250.17	3
63	799506.32	1008245.68	3
64	799507.26	1008247.44	3
65	799511.65	1008242.75	3
66	799512.61	1008244.51	3
67	799514.19	1008241.54	3
68	799514.66	1008241.36	3
69	799515.56	1008240.31	3
70	799515.14	1008243.38	3
71	799516.34	1008242.72	3
72	799516.94	1008241.85	3
73	799519.66	1008238.22	3
74	799520.54	1008240.02	3
75	799523.90	1008236.15	3
76	799524.70	1008237.99	3
77	799528.45	1008234.34	3
78	799529.15	1008236.22	3
79	799531.61	1008233.11	3
80	799532.07	1008235.27	3
81	799534.92	1008232.40	3
82	799539.53	1008231.40	3
83	799540.01	1008233.54	3
84	799545.71	1008230.01	3
85	799546.33	1008232.13	3
86	799549.13	1008228.80	3
87	799550.69	1008230.58	3
88	799554.36	1008226.94	3
89	799555.10	1008229.02	3
90	799558.64	1008225.43	3
91	799558.78	1008227.71	3
92	799562.99	1008223.89	3
93	799563.73	1008225.95	3
94	799571.01	1008220.91	3
95	799571.91	1008222.93	3
96	799574.22	1008219.26	3
97	799575.20	1008221.22	3
98	799576.25	1008218.26	3
99	799577.33	1008220.18	3
100	799578.59	1008216.77	3
101	799579.69	1008218.67	3
102	799582.87	1008214.52	3
103	799583.87	1008216.48	3
104	799589.04	1008211.42	3
105	799590.00	1008213.40	3
106	799595.92	1008208.28	3
107	799596.82	1008210.30	3
108	799601.21	1008206.01	3
109	799602.37	1008207.91	3
110	799603.02	1008204.51	3
111	799604.52	1008206.13	3
112	799605.63	1008201.78	3
113	799607.07	1008203.46	3
114	799612.09	1008198.39	3
115	799612.99	1008200.41	3
116	799621.49	1008194.65	3
117	799622.31	1008196.69	3
118	799626.48	1008192.66	3
119	799627.32	1008194.70	3
120	799638.91	1008187.32	3
121	799639.81	1008189.32	3

č.b.	Y	X	KK	č.b.	Y	X	KK
122	799645.22	1008184.37	3	192	799842.59	1008145.25	3
123	799646.06	1008186.41	3	193	799841.87	1008145.44	3
124	799650.46	1008182.44	3	194	799841.38	1008145.56	3
125	799651.14	1008184.54	3	195	799840.65	1008145.75	3
126	799654.78	1008181.22	3	196	799841.59	1008143.91	3
127	799656.12	1008183.12	3	197	799841.09	1008143.97	3
128	799655.21	1008180.66	3	198	799841.56	1008143.55	3
129	799658.31	1008180.17	3	199	799841.06	1008143.49	3
130	799656.20	1008179.40	3	200	799841.66	1008143.22	3
131	799658.72	1008176.29	3	201	799841.22	1008142.98	3
132	799659.86	1008178.09	3	202	799842.15	1008142.67	3
133	799661.70	1008175.67	3	203	799841.83	1008142.27	3
134	799662.02	1008177.65	3	204	799842.62	1008142.40	3
135	799670.16	1008174.74	3	205	799842.44	1008141.92	3
136	799670.36	1008176.72	3	206	799846.14	1008141.80	3
137	799677.41	1008174.86	3	207	799846.16	1008141.28	3
138	799677.61	1008176.86	3	208	799848.83	1008142.52	3
139	799682.00	1008173.58	3	209	799848.79	1008142.00	3
140	799681.92	1008175.60	3	210	799868.30	1008137.42	3
141	799684.87	1008173.98	3	211	799868.42	1008137.90	3
142	799684.41	1008175.96	3	212	799872.39	1008136.98	3
143	799687.94	1008175.83	3	213	799881.47	1008134.88	3
144	799689.82	1008176.12	3	214	799881.35	1008134.40	3
145	799685.39	1008176.63	3	215	799896.60	1008130.87	3
146	799687.32	1008177.96	3	216	799896.72	1008131.35	3
147	799689.75	1008178.32	3	217	799911.27	1008127.94	3
148	799694.30	1008177.91	3	218	799911.15	1008127.46	3
149	799705.92	1008176.90	3	219	799912.71	1008127.62	3
150	799705.74	1008174.70	3	220	799912.61	1008127.14	3
151	799717.42	1008173.75	3	221	799923.64	1008125.13	3
152	799717.60	1008175.95	3	222	799923.52	1008124.65	3
153	799730.80	1008172.63	3	223	799929.21	1008123.84	3
154	799730.98	1008174.83	3	224	799929.89	1008123.36	3
155	799742.25	1008171.63	3	225	799932.40	1008122.58	3
156	799742.43	1008173.63	3	226	799937.70	1008121.84	3
157	799754.68	1008170.59	3	227	799937.58	1008121.36	3
158	799754.86	1008172.79	3	228	799952.39	1008118.40	3
159	799768.01	1008169.51	3	229	799952.27	1008117.92	3
160	799768.19	1008171.71	3	230	799962.51	1008116.06	3
161	799782.56	1008168.26	3	231	799962.39	1008115.58	3
162	799782.72	1008170.46	3	232	799964.80	1008115.49	3
163	799791.36	1008167.74	3	233	799964.66	1008115.01	3
164	799792.14	1008169.83	3	234	799967.18	1008114.77	3
165	799805.94	1008166.88	3	235	799967.06	1008114.29	3
166	799805.94	1008169.08	3	236	799969.23	1008114.40	3
167	799807.83	1008169.17	3	237	799969.13	1008113.90	3
168	799807.49	1008166.95	3	238	799977.32	1008112.12	3
169	799808.19	1008166.70	3	239	799977.69	1008111.27	3
170	799809.55	1008168.54	3	240	799977.34	1008113.40	3
171	799809.52	1008164.89	3	241	799983.00	1008112.16	3
172	799812.18	1008165.12	3	242	799982.54	1008110.22	3
173	799812.72	1008164.13	3	243	799986.46	1008111.30	3
174	799811.63	1008162.02	3	244	799986.69	1008110.47	3
175	799813.99	1008163.28	3	245	799991.03	1008109.39	3
176	799813.53	1008161.32	3	246	799990.89	1008108.91	3
177	799818.07	1008162.86	3	247	799995.50	1008108.08	3
178	799823.73	1008162.26	3	248	799995.32	1008107.60	3
179	799823.32	1008160.30	3	249	799996.77	1008107.51	3
180	799827.31	1008161.12	3	250	799996.39	1008107.13	3
181	799826.89	1008159.16	3	251	799997.26	1008106.40	3
182	799832.01	1008160.37	3	252	799996.86	1008106.06	3
183	799831.49	1008158.43	3	253	799998.06	1008105.84	3
184	799834.10	1008159.61	3	254	799997.86	1008105.38	3
185	799833.50	1008157.70	3	255	800001.05	1008105.10	3
186	799841.64	1008157.57	3	256	800000.93	1008104.62	3
187	799840.85	1008155.71	3	257	800008.25	1008103.49	3
188	799843.30	1008156.57	3	258	800008.13	1008103.01	3
189	799841.97	1008155.03	3	259	800014.17	1008102.14	3
190	799844.37	1008155.22	3	260	800014.05	1008101.66	3
191	799842.25	1008154.68	3	261	800023.04	1008100.05	3

C.P.	X	Y	C.P.	X	Y
262	80023.02	100809.55	332	800189.43	100804.38
263	80024.07	100810.20	333	800189.33	100805.88
264	80024.21	100809.72	334	800198.06	100806.62
265	80025.38	100810.78	335	800198.08	100806.12
266	80025.38	100810.26	336	800200.21	100806.54
267	80030.02	100809.79	337	800200.15	100806.04
268	80029.92	100809.29	338	800204.49	100806.74
269	80034.90	100809.02	339	800204.39	100806.74
270	80034.80	100808.54	340	800211.83	100806.31
271	80038.29	100808.12	341	800211.73	100805.81
272	80038.15	100807.64	342	800221.44	100805.40
273	80042.71	100806.87	343	800221.34	100805.90
274	80042.59	100806.39	344	800231.50	100805.56
275	80044.69	100806.46	345	800231.42	100805.06
276	80044.59	100805.98	346	800240.65	100805.48
277	80048.28	100805.64	347	800240.75	100805.39
278	80048.16	100805.16	348	800250.56	100805.97
279	80051.17	100805.06	349	800250.48	100805.47
280	80051.05	100804.58	350	800261.29	100805.97
281	80060.66	100804.67	351	800261.19	100805.47
282	80060.54	100804.19	352	800268.51	100804.97
283	80068.21	100804.92	353	800268.41	100804.47
284	80068.09	100804.44	354	800274.61	100804.45
285	80076.07	100804.11	355	800274.51	100804.97
286	80075.97	100803.63	356	800278.63	100804.75
287	80088.12	100803.12	357	800278.51	100804.25
288	80088.04	100802.64	358	800283.64	100804.38
289	80088.89	100802.08	359	800283.52	100804.90
290	80088.77	100801.60	360	800288.26	100804.10
291	80088.28	100801.38	361	800288.12	100804.62
292	80088.18	100800.90	362	800292.85	100804.43
293	80088.73	100800.42	363	800292.71	100804.15
294	80088.61	100800.04	364	800299.26	100804.16
295	80085.92	100800.23	365	800299.10	100804.18
296	80081.73	100800.81	366	800304.40	100803.79
297	80077.19	100800.27	367	800304.22	100803.37
298	80077.15	100800.77	368	800306.49	100803.00
299	80079.18	100801.98	369	800306.33	100803.52
300	80079.42	100801.92	370	800314.92	100803.17
301	80079.45	100801.87	371	800314.76	100803.69
302	80079.29	100801.59	372	800323.99	100803.18
303	80077.77	100801.51	373	800323.83	100803.70
304	80079.03	100801.03	374	800329.21	100803.17
305	80077.18	100801.52	375	800329.05	100803.69
306	80077.04	100801.04	376	800336.11	100803.12
307	80073.41	100800.76	377	800335.95	100802.64
308	80073.29	100800.56	378	800343.36	100802.67
309	80074.86	100800.21	379	800343.20	100802.19
310	80074.76	100800.73	380	800355.47	100802.64
311	80074.97	100800.48	381	800355.33	100802.16
312	80074.87	100800.00	382	800361.84	100802.63
313	80072.60	100800.72	383	800361.74	100802.45
314	80072.10	100800.22	384	800363.51	100802.66
315	80072.75	100800.48	385	800363.43	100802.16
316	80072.67	100800.98	386	800368.65	100801.70
317	80072.48	100800.72	387	800368.51	100801.22
318	80071.63	100800.32	388	800369.58	100801.35
319	80074.12	100800.71	389	800371.36	100801.14
320	80071.02	100800.38	390	800371.28	100801.64
321	80071.96	100800.71	391	800371.28	100801.88
322	80071.74	100800.71	392	800369.46	100801.87
323	80071.15	100800.35	393	800376.31	100801.82
324	80073.40	100800.37	394	800376.23	100801.76
325	80072.92	100800.43	395	800382.10	100801.40
326	80074.63	100800.73	396	800382.02	100801.90
327	80074.55	100800.23	397	800391.48	100801.61
328	80076.08	100800.67	398	800391.42	100801.51
329	80076.04	100800.17	399	800398.25	100801.20
330	80086.11	100800.66	400	800398.23	100801.70
331	80086.61	100800.55	401	800403.73	100801.26

HK

C.D.	Y	X	KK
403	800407.89	1008015.80	3
404	800407.95	1008015.30	3
405	800414.81	1008016.57	3
406	800414.69	1008016.07	3
407	800416.86	1008017.04	3
408	800416.90	1008016.54	3
409	800417.50	1008017.02	3
410	800417.52	1008016.52	3
411	800422.31	1008017.56	3
412	800422.37	1008017.06	3
413	800425.67	1008018.03	3
414	800425.73	1008017.53	3
415	800442.80	1008020.18	3
416	800442.86	1008019.68	3
417	800445.26	1008020.45	3
418	800445.32	1008019.95	3
419	800451.08	1008021.33	3
420	800451.16	1008020.83	3
421	800462.89	1008023.13	3
422	800462.97	1008022.63	3
423	800473.46	1008024.62	3
424	800473.52	1008024.12	3
425	800476.73	1008024.98	3
426	800476.77	1008024.48	3
427	800478.13	1008025.02	3
428	800478.11	1008024.52	3
429	800481.72	1008024.69	3
430	800481.64	1008024.19	3

# Přehled kladů mapových listů

k.ú.Žatec (794732)

GP 6660-240/2019

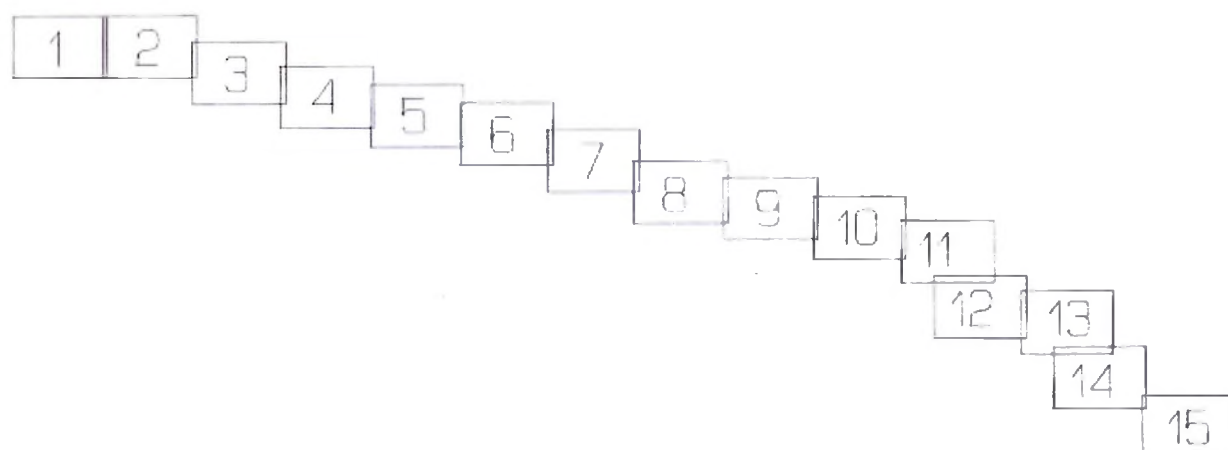





2

CL 3898/6

CL 3898/6

CL 3898/7

CL 3898/8

CL 3898/9

CL 3898/12

V 3898/1

V 3898/1

X 4698/12

V 3898/3

V 4488/11

V 4488/12

V 4488/13

V 4488/11

CL 4488/15

V 4488/11

V 4488/14

V 4488/14

X 4488/20

V 4488/17





1:1000

1:1000

1:1000





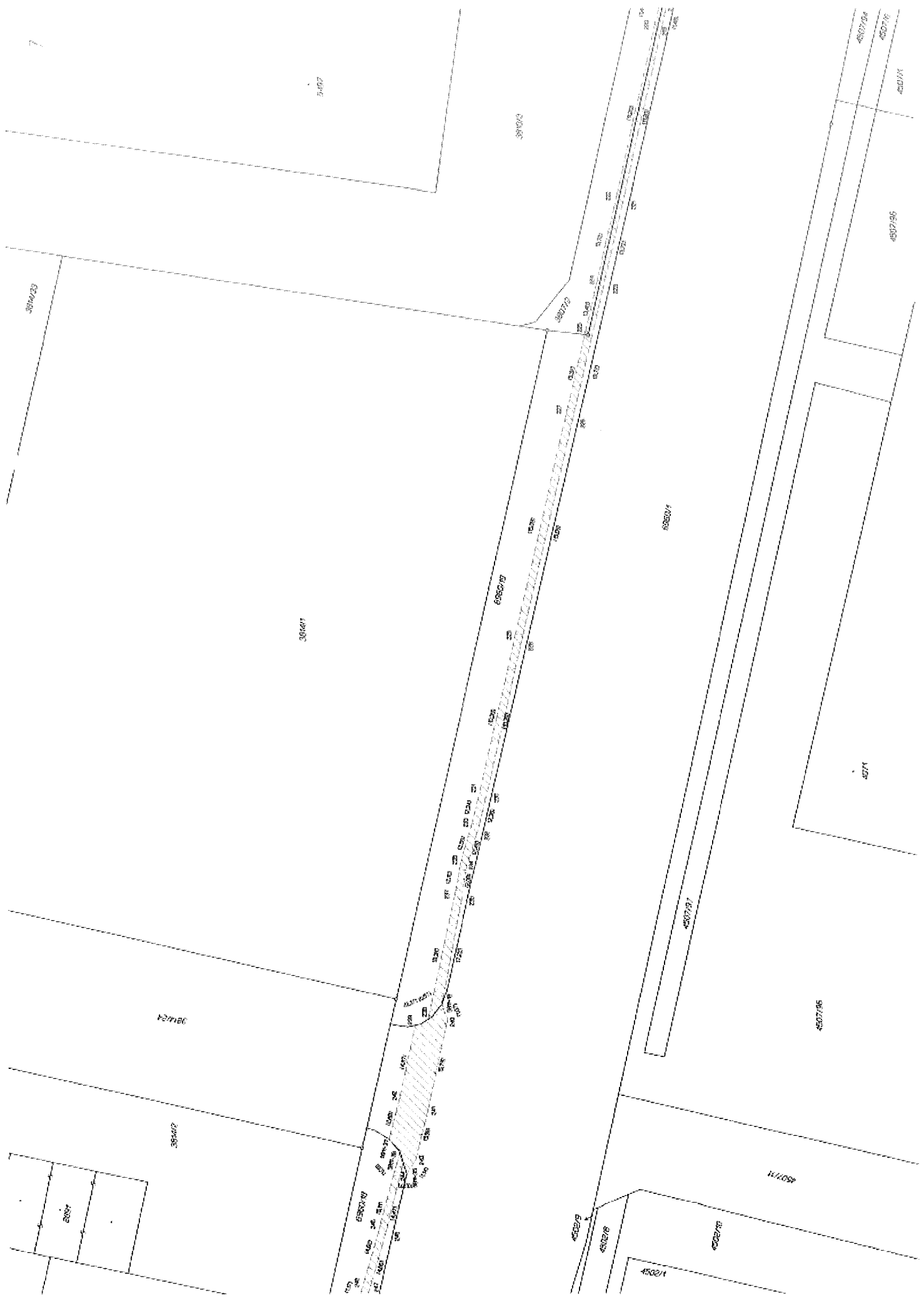

7

3816/1

3816/2

3816/3

3816/4

3816/5

3816/6

3816/7

3816/8

3816/9

3816/10

3816/11

3816/12

3816/13

3816/14

3816/15

3816/16

3816/17

3816/18

3816/19

3816/20

3816/21

3816/22

3816/23

3816/24

3816/25

3816/26

3816/27

3816/28

3816/29

3816/30

3816/31

3816/32

3816/33

3816/34

3816/35

3816/36

3816/37

3816/38

3816/39

3816/40

3816/41

3816/42

3816/43

3816/44

3816/45

3816/46

3816/47

3816/48

3816/49

3816/50

3816/51

3816/52

3816/53

3816/54

3816/55

3816/56

3816/57

3816/58

3816/59

3816/60

3816/61

3816/62

3816/63

3816/64

3816/65

3816/66

3816/67

3816/68

3816/69

3816/70

3816/71

3816/72

3816/73

3816/74

3816/75

3816/76

3816/77

3816/78

3816/79

3816/80

3816/81

3816/82

3816/83

3816/84

3816/85

3816/86

3816/87

3816/88

3816/89

3816/90

3816/91

3816/92

3816/93

3816/94

3816/95

3816/96

3816/97

3816/98

3816/99

3816/100











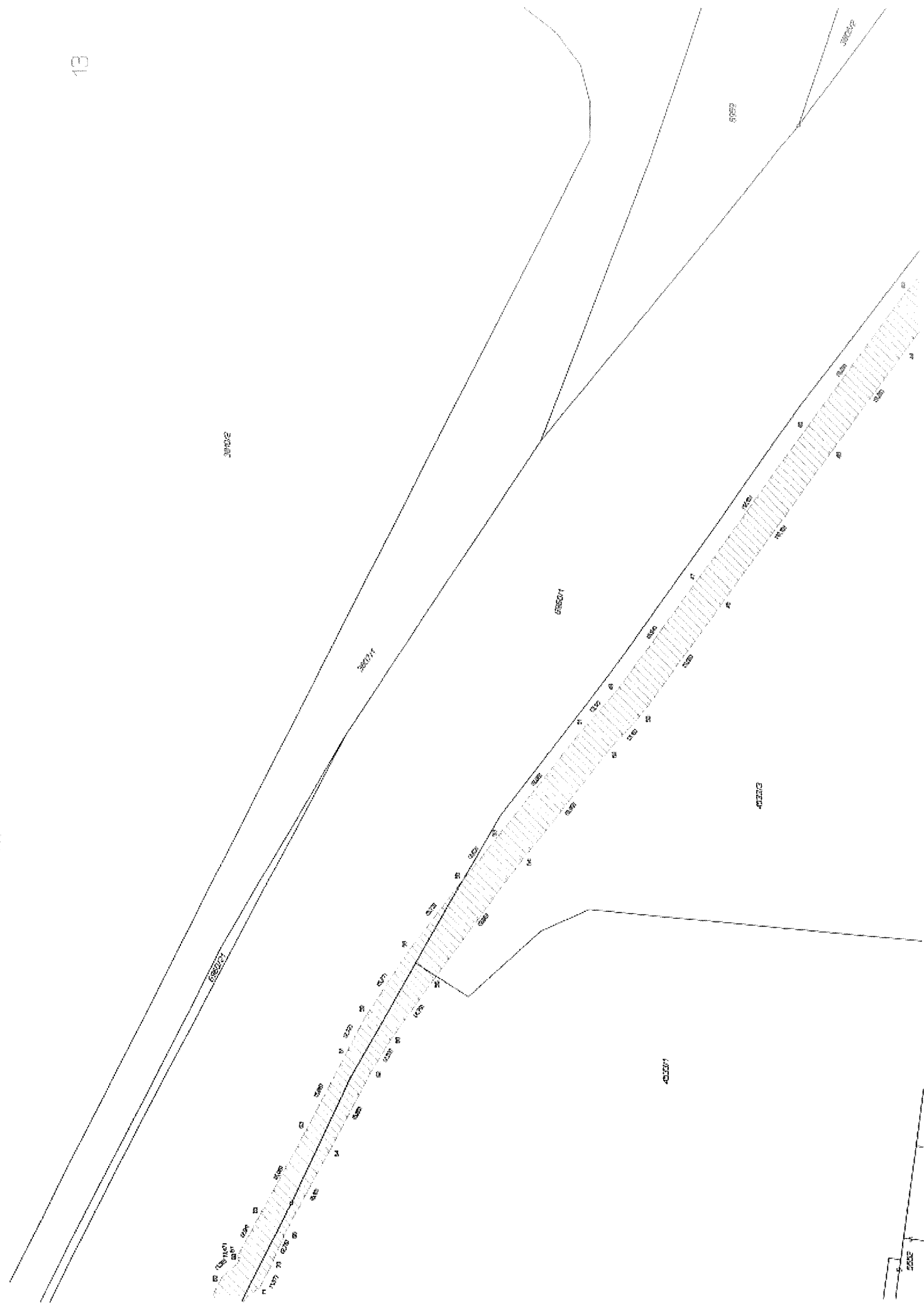

14

0525

3805/1

5900/1

3805/2

4035/3

4000/1

4000/1

4035/2

4035/1

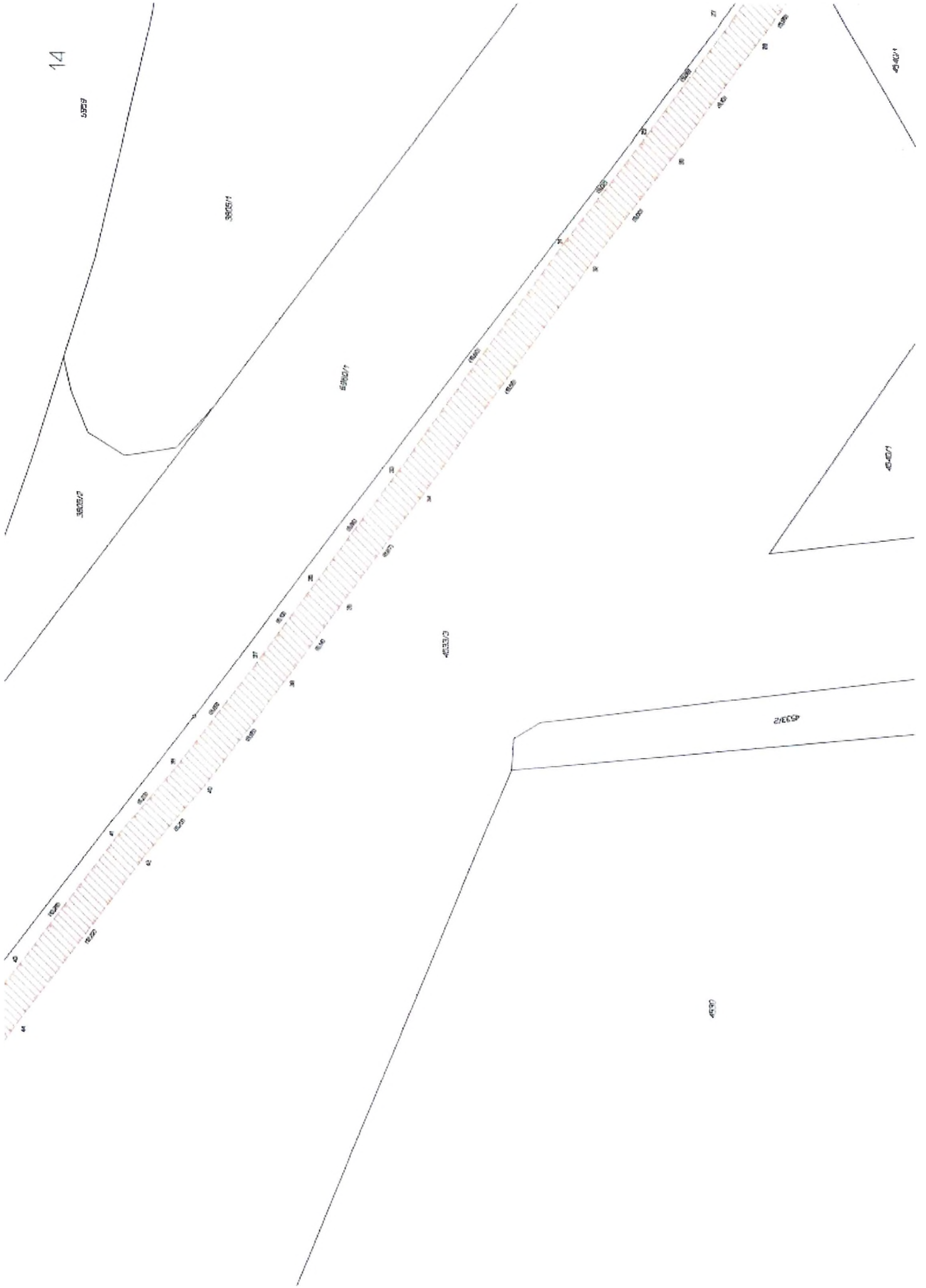

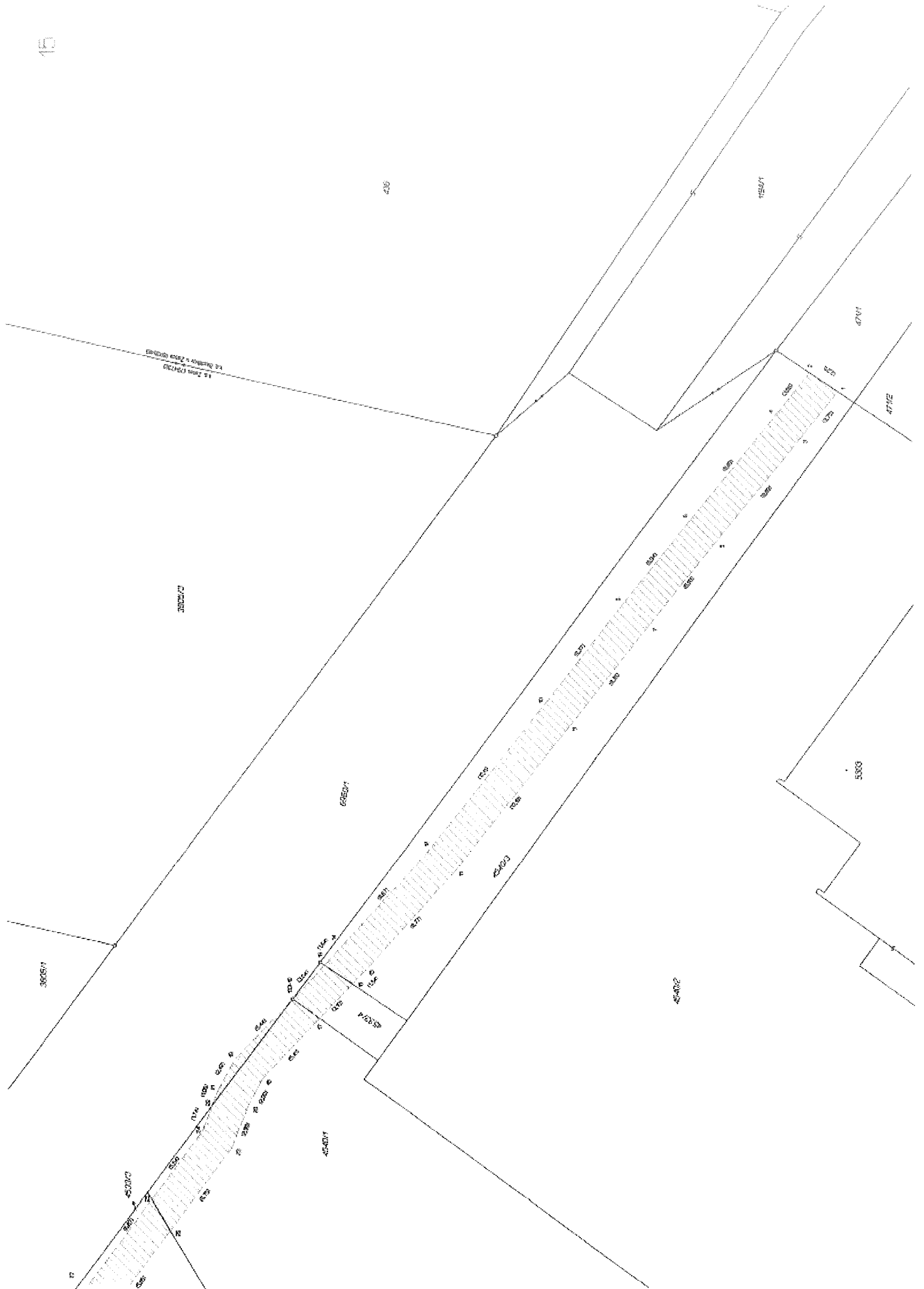



POVĚŘENÍ

Společnost T-Mobile Czech Republic a.s., se sídlem v Praze 4, Tomičkova 2144/1, PSČ 149 00, IČ 64949681 (dále jen „Společnost“), zastoupená představenstvem, tímto p o v ě ř u j e níže uvedeného zaměstnance:

Jiřího T O M Š Ů

aby za Společnost jednal, zastupoval ji, uzavíral nájemní a jiné smlouvy (zejména smlouvy o zřízení věcného břemene) k zajištění nemovitostí pro umístění, výstavbu nadzemních a podzemních komunikačních vedení veřejné komunikační sítě včetně jejich opěrných nebo vytyčovacích bodů, vnitřních komunikačních vedení a jiných staveb a instalaci elektronického komunikačního zařízení Společnosti jakožto podnikatele zajišťujícího veřejnou komunikační síť.

Na základě tohoto pověření je výše uvedený zaměstnanec rovněž oprávněn uzavírat smlouvy, jejichž předmětem je právo Společnosti užívat vnitřní komunikační vedení či elektronická komunikační zařízení třetích osob.

Na základě tohoto pověření je výše uvedený zaměstnanec oprávněn i k právním jednáním za Společnost vůči orgánům státní správy a samosprávy bez omezení, a to ve všech věcech týkajících se umístění, výstavby nadzemních a podzemních komunikačních vedení veřejné komunikační sítě včetně jejich opěrných nebo vytyčovacích bodů, vnitřních komunikačních vedení a jiných staveb a instalaci elektronického komunikačního zařízení Společnosti.

Pověřený zaměstnanec však není oprávněn majetek Společnosti převádět.

V takto vymezeném rozsahu jedná pověřený zaměstnanec po dobu pracovního poměru ve Společnosti samostatně. Zaměstnanec není oprávněn zmocnit ani jinak pověřit jinou osobu, aby místo něho jednala za Společnost.

Společnost výslovně prohlašuje a pověřený zaměstnanec bere na vědomí, že jakékoliv jednání zaměstnance, které by bylo v rozporu s právními předpisy, není v zájmu Společnosti a není ani považováno za jednání v rámci činnosti Společnosti.

Podpisování pověřeného zaměstnance se děje tak, že k napsané nebo vytištěné obchodní firmě či otisku razítka připojí pověřený zaměstnanec svůj podpis.

V Praze dne 20. března 2014

Toto pověření přijímám:

olečnosti T-Mobile Czech Republic a.s.  
Tomičkova 2144/1, 149 00 Praha 4, Czech Republic  
IČ: 649 49 681, DIČ: C264949681  
Zapsaná do OR u Městského soudu v Praze, B.3787

Ověření – legalizace

Běžné číslo ověřovací knihy :O-IV.....19<sup>37</sup>...../2014  
Ověřuji, že:

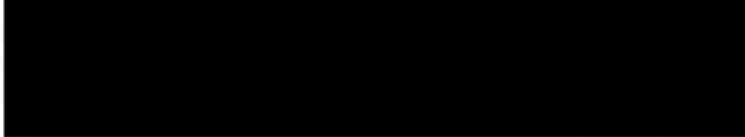

jejichž totožnost byla zjištěna z úředního průkazu, tuto listinu před notářem vlastnoručně podepsali.

V Praze dne 20.3.2014

Notář provedením legalizace neodpovídá za obsah listiny.



**OVĚŘOVACÍ  
DOLOŽKA O VIDIMACI**

Ověřuji, že tento úplný opis

jedno listový

souhlasí doslovně s listinou

jedno listovou,

z níž byl pořízen.

V Praze dne 31.3.2014

