



Smlouva o dílo

č. 2017/OMP/0093

Městská část Praha 10

se sídlem Vršovická 68, Praha 10,
zastoupená Ing. Vladimírem Novákem, starostou

IČ: 00063941

DIČ: CZ00063941

bankovní spojení: Česká spořitelna a.s., pobočka Praha 10, Vršovické nám. č 67

č účtu: 9021-2000 7333 69/ 0800

Osoby oprávněné k jednání ve věcech smluvních: Mgr. Petr Janů,

Pověřený vedením odboru majetkoprávního

Osoby oprávněné k jednání ve věcech technických s právem odsouhlasit faktury, změny, vícepráce a převzít dílo: Ing. Zbyněk Plach, vedoucí OMP/invest. ÚMČ Praha 10

(dále jen objednatel)

a

Karel Tondl

ŽL vydán ÚMČ Praha 4

se sídlem Papírníkova 610/21, 142 00, Praha 4

IČO: 10276564

DIČ: CZ 6912041345

bankovní spojení: GE Money Bank

č. účtu: 

(dále jen zhotovitel)

uzavírají dnešního dne, měsíce a roku tuto smlouvu o dílo:

I.

Předmět smlouvy

1. Předmětem této smlouvy je oprava **volného bytu č. 13, po p. **, přesná specifikace místa díla č. p. 1060, k.ú. Vršovice, ul. Ukrajinská č. o. 19, Praha 10.

Jedná se o následující práce: bourací práce a demontáže, zednické práce, opravy podlah, zámečnické a truhlářské opravy, malířské a lakýrnické práce, opravy elektroinstalace, plynoinstalace a vodoinstalace.

2. Vlastní rozsah prací je dán cenovou nabídkou na **opravu bytu č. 13, č. p. 1060, k.ú. Vršovice, ul. Ukrajinská č. o. 19, Praha 10**, která je nedílnou součástí této smlouvy jako příloha č. 1 a dále projektovou dokumentací na opravu volného bytu zpracovanou  z 12/2016.

3. Zhotovitel se zavazuje provést na vlastní náklady a nebezpečí pro objednatele dílo za podmínek stanovených ve smlouvě a objednatel se mu zavazuje za to zaplatit cenu za podmínek ve smlouvě stanovených.

II.

Čas plnění

1. Zhotovitel se zavazuje provést dílo dle článku I. této smlouvy ve lhůtě **62 dnů** od převzetí staveniště. Zhotovitel splní svou povinnost provést dílo jeho řádným ukončením v rozsahu dle této smlouvy a předáním předmětu díla objednateli písemným protokolem podepsaným oběma smluvními stranami.
2. Objednatel je povinen dílo převzít a zaplatit cenu za jeho provedení, stanovenou touto smlouvou pouze v případě, že na něm v době převzetí nebudou zjištěny vady a nedodělky, či jiné nedostatky, bránící řádnému a bezpečnému užívání díla.
3. Zhotovitel je povinen písemně oznámit objednateli, nejpozději 10 dnů předem, kdy bude dílo připraveno k předání.

III.

Cena plnění

1. Smluvní strany se dohodly na celkové pevné ceně za provedení díla dle této smlouvy ve výši:

Cena bez DPH

388 801,00 Kč

slovy: / třištaosmdesátosmtisícsmsetjedna koruna česká /

DPH ze základu 388 801,00 Kč bude vyčíslena v zákonné výši k termínu zdanitelného plnění a to v příslušné sazbě, dle zákona č. 235/2004 Sb., „O dani z přidané hodnoty“, ve znění pozdějších předpisů.

2. Výše uvedená pevná cena zahrnuje všechny náklady potřebné k provedení díla dle této smlouvy, realizaci a předání řádně provedeného díla zhotovitelem objednateli, jakož i náklady na vybudování, provoz, údržbu, zařízení a vyklizení staveniště a zahrnuje náklady na skládkování.
3. Smluvní strany se dohodly, že pevná cena za řádně provedené dílo podle této smlouvy bude zaplacená na účet zhotovitele takto:
 - a) veškeré faktury mohou být vystaveny a proplaceny jen v rozsahu skutečně provedených prací. Soupis provedených prací, potvrzený zástupcem objednatele bude nedílnou součástí každé takovéto faktury. Nedílnou součástí každé faktury bude zjišťovací protokol se soupisem skutečně provedených prací a zabudovaností jednotlivých zařízení odsouhlasený technickým dozorem objednatele. Objednatel zálohy neposkytuje.
 - b) závěrečná faktura bude vystavena zhotovitelem do 15 dnů od odevzdání díla zhotovitelem a jeho převzetí objednatelem a budou v ní vypořádány všechny dosud proplacené faktury. Součástí závěrečné faktury bude doklad o vyrovnání spotřebovaných médií.
 - c) zhotovitel má právo fakturovat jen do výše 90% smluvní ceny. Zbývajících 10% pevné ceny uhradí objednatel po odstranění poslední vady a nedodělku, uvedené v převjímacím protokolu.
 - d) splatnost všech faktur je 30 dnů od doručení faktury objednateli.
4. Práce objednatelem dodatečně písemně vyžádané nad rozsah předpokládaný projektem nebo výzvou více zájemcům, uhradí objednatel po vzájemné písemné dohodě o jejich rozsahu a ceně. S realizací víceprací zhotovitel nezapočne před uzavřením této písemné dohody. Skutečnosti rozhodné pro účtování víceprací zaznamenávají smluvní strany do stavebního deníku. Odsouhlasené zápisy jsou závazným podkladem pro účtování a úhradu víceprací.
5. Objednatel se zavazuje, že řádně provedené a dokončené dílo převezme a zaplatí za něj smluvní cenu.

IV.

Závazky zhotovitele

1. zhotovitel je povinen provést dílo podle této smlouvy, tj. veškeré práce a dodávky kompletně v patřičné kvalitě a včas a to v souladu se zadávací dokumentací uvedenou v čl. I. této smlouvy, platnými právními předpisy a technickými normami. Zhotovitel je povinen upozornit objednatele na případné vady projektové dokumentace a to neprodleně po jejich zjištění.
2. při realizaci staveb je zhotovitel povinen si počínat s odbornou péčí, bude chránit zájmy i majetek objednatele, omezí v možné míře negativní dopady stavební činnosti na okolí. Za škodu, kterou způsobí na majetku objednatele či třetích osob v souvislosti s prováděním shora popsáného díla, odpovídá v plném rozsahu.
3. zhotovitel odpovídá za pořádek a čistotu na staveništi, které bylo zhotoviteli předáno objednatelem, a je povinen na své náklady odstraňovat odpady a nečistoty vzniklé jeho pracemi. Totéž se týká zamezení znečišťování prostor a vozovek mimo staveniště vlivem své činnosti dle předpisů platných na území obce hl. m. Prahy.
4. zhotovitel se zavazuje vyzvat objednatele písemně zápisem ve stavebním deníku k prověření všech prací, které mají být podle popisu v zadávací dokumentaci zakryty. Předepsané zkoušky, prokazující bezchybnost provedení částí díla, musí být provedeny před jejich zakrytím jinými konstrukcemi. Nejpozději do 7 kalendářních dnu po předání a převzetí díla je zhotovitel povinen zcela vyklidit staveniště a vyklizené je předat objednateli.
5. zhotovitel je povinen vést ode dne převzetí staveniště stavební deník. Do stavebního deníku se zapisují všechny skutečnosti rozhodné pro plnění smlouvy, zejména údaje o časovém postupu prací a jejich jakosti, jakož i zdůvodnění odchylek provádění díla od zadávací dokumentace. Objednatel je povinen sledovat obsah deníku a k jeho zápisům připojovat své stanovisko. Zhotovitel je povinen uchovat stavební deník 10 let od předání a převzetí díla dle této smlouvy. První kopie stavebního (montážního) deníku předá zhotovitel objednateli nejpozději s předávacím protokolem. Zhotovitel předá objednateli všechny potřebné doklady jako např. výchozí revize, protokoly o zkouškách, certifikáty materiálů, zjednodušenou dokumentaci stávajícího stavu.
6. pro realizaci díla je nutno zajistit odběr el. energie formou vlastního elektroměru a se správnou firmou dohodnout prostory pro zařízení staveniště, způsob úhrady za odběr vody, zvýšené náklady na úklid a osvětlení. Pro dopravu materiálu nelze používat osobní výtahy v domech.
7. zhotovitel je povinen vývěskou v domě (popřípadě jednotlivých domech), umístěnou na viditelném místě, seznámit nájemce s rozsahem prováděných prací a konečným termínem dokončení díla. Vývěska bude opatřena razítkem a podpisem zhotovitele.

V.

Smluvní pokuty

1. Zhotovitel je povinen uhradit objednateli smluvní pokutu ve výši 0,05 % z celkové ceny díla za každý započatý den prodlení za:
 - a) nedodržení konečného termínu dokončení díla
 - b) za prodlení s odstraněním vad a nedodělků v termínech stanovených ve stavebním deníku.
2. Zhotovitel je oprávněn uložit objednateli úrok z prodlení ve výši 0,05 % z fakturované částky za každý den prodlení ode dne splatnosti řádně vystavené faktury.

VI.

Záruční doba a odpovědnost za vady

1. Zhotovitel odpovídá za to, že předmět této smlouvy je zhotoven podle předané zadávací dokumentace, stavebního povolení a podmínek stanovených touto smlouvou a v záruční době bude mít vlastnosti obvyklé či v této smlouvě dohodnuté.
2. Záruční doba je stanovena na **60 měsíců** na veškeré práce. Záruční doba začíná běžet dnem předání a převzetí díla objednatelům.
3. Zhotovitel odpovídá za vady díla dle příslušných ustanovení platného právního řádu.

VII.

Odstoupení od smlouvy

Smluvní strany se dohodly, že za podstatné porušení smluvních povinností dle této smlouvy, které může být důvodem k odstoupení od smlouvy, bude považováno ze strany objednatele:

- zhotovitel je v prodlení s konečným termínem předání dokončeného díla více než sedm kalendářních dnů.
- zhotovitel je v prodlení s plněním předmětu díla dle této smlouvy o více než sedm kalendářních dnů.
- zhotovitel neprovede dílo v kvalitě dle schválené PD, dle stavebního povolení, platných právních předpisů a technických norem.
- zhotovitel bez vážných důvodů přerušil práce na díle na dobu delší než sedm kalendářních dnů.
- zhotovitel si při realizaci nepočíná s odbornou péčí, nechrání zájmy a majetek objednatele, případně třetích osob a neomezuje v možné míře negativní dopady stavební činnosti na okolí

VIII.

Ostatní ujednání

1. Zhotovitel prohlašuje, že má oprávnění vykonávat živnost v rozsahu předmětu této smlouvy.

2. Do funkce technického dozoru objednatele (dále TDO) byly objednatelem jmenovány paní [redacted] tel. [redacted] za ÚMČ Praha 10 a pan [redacted] tel. [redacted] za správní firmu Austis, a.s., Vršovická 68, Praha 10.

3. Technický dozor je oprávněn zejména:

- zastupovat objednatele ve věcech technických při jednáních se zhotovitelem a stavebním úřadem
- na vyzvání učiněné zhotovitelem nejméně 3 dny předem přebírat práce a dodávky, které budou v dalším postupu realizace díla zakryty
- provádět kontrolu kvality díla
- provádět kontrolu odstraňování vad a nedodělků, včetně potvrzení jejich odstranění
- vydat souhlasné stanovisko k protokolu o předání a převzetí dokončeného díla
- kontrolovat a stvrzovat zápisem do stavebního deníku dodržování postupu prací podle zadávací dokumentace, případně dalších požadavků objednatele
- kontrolovat a stvrzovat soupisy provedených prací zhotovitele a přebírat jeho faktury
- potvrdit protokol o předání a převzetí staveniště

4. Funkci stavbyvedoucího bude jako osoba určená zhotovitelem vykonávat pan **Karel Tondl**, tel: [redacted]
5. Osobou odpovědnou, u které budou uplatňovány vady a nedodělky objednatelem, je ze strany zhotovitele pan **Karel Tondl**, tel: [redacted]

IX.

Závěrečná ustanovení

1. smlouva nabývá platnosti i účinnosti dnem jejího podpisu oběma smluvními stranami.
2. smlouvu lze měnit a doplňovat pouze po dohodě smluvních stran formou písemných dodatků k této smlouvě, podepsaných oběma smluvními stranami.
3. otázky neupravené touto smlouvou se řídí ustanoveními občanského zákoníku a platného právního řádu.
4. smlouva se vyhotovuje v šesti exemplářích, z nichž zhotovitel obdrží jedno paré a objednatel obdrží pět paré.
5. účastníci si smlouvu řádně přečetli a s jejím obsahem souhlasí, což stvrzují svými podpisy.

Datum: 19. 1. 2017



objednatel

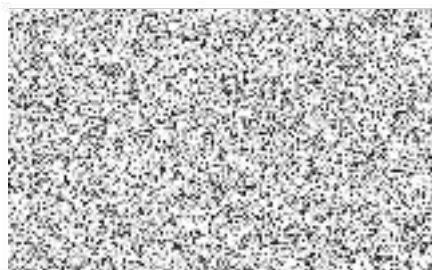

zhotovitel

HRUBÝ PROPOČET A VÝKAZ VÝMĚR STAVEBNÍCH PRACÍ

Oprava bytu č. 13, ul. Ukrajinská 1060/19, Praha 10

Základní rozpočet a výkaz výměr

Datum: 1/2017

Práce	MJ	množ.	cena/mj	cena v Kč
1 bourání				
demontáž klozetů splachovacích	soub.	1	300	300,00
demontáž umyvadel, dřezů	soub.	1	200	200,00
vybourání obezdění a demontáž ocel. vany	soub.	1	500	500,00
snesení a odvoz na skládku dveřních křidel	ks	4	300	1200,00
dmtž baterie nástěnné G 3/4", 1/2"	ks	3	100	300,00
zazátkování potrubí a odstranění starých rozvodů plynu na WC	kpl	1	500	500,00
vybourání podlah keramických	m2	4	150	600,00
demontáž průvlaku z SDK desek stropů (předsín)	m2	1,5	300	450,00
vybourání obkladu keramického	m2	20	80	1600,00
snesení křídla a vybourání okenního rámu v předsíni (nika)	kpl	1	700	700,00
odstranění zám. výrobků, polic, držáků záclon, apod.	kpl	1	1000	1000,00
demontáž odvětrání pRo POV (kuchyň, předsín, wc)	ks	1	600	600,00
otlučení poškozených omítek vnitřních	m2	25	50	1250,00
oškrábání poškozené štukové vrstvy omítek stropů a stěn	m2	35	40	1400,00
stržení papírových tapet	m2	1	40	40,00
demontáž stávajících rozvodů ZTI	soub.	1	1000	1000,00
demontáž stávajícího rozvodu plynovodu dle TZ	soub.	1	1000	1000,00
demontáž staršího POV	ks	1	800	800,00
stržení krytiny kork. včetně soklu	m2	7	100	700,00
úprava větracího otvoru v obvod.zdi pro plynové topidlo	ks	1	500	500,00
chem. vyčištění plastových oken s dveřmi, žaluzií a parapetů	ks	4	500	2000,00
vybourání DVT desek v kuchyni	m2	6	150	900,00
vybourání dřevěných výšek v OP a v předsíni	m2	26	100	2600,00
vybourání lamin.desek plovoucí podlahy (kuchyn+ OP)	m2	0		
vyklizení sklepního prostoru	kpl.	1	1500	1500,00
vysekání rýh 7 x 7 cm (ZTI)	m	16	75	450,00
vysekání rýh 3 x 3 cm	m	152	55	8360,00
vybourání vestavěné skříně dvojitě	ks	1	400	400,00
vybourání keram. soklu (WC)	m2	5	60	300,00
dmtž opláštění kanalizačního stoupačního vedení (wc)	mb	3	400	1200,00
dmtž prahů z tvrdého dřeva, přechodových lišt	ks	5	60	300,00
oprava koženky z vnitřní strany vstupních dveří	m2	0		
vysklívání a zasklívání zasklení malých oken matným sklem do 0,75m2 3ks	ks	1	1500	1500,00
demontáž ventilů UT	kpl	0		
demontáž ventilů rohových	kpl	5	300	1500,00
odbourání zbylé nenosné příčky v předsíni	m2	0		
demontáž infra zářiče	kpl	1	500	500,00
dmtž elektroinstalace včetně osvětlovacích těles	soub.	1	1500	1500,00
vyřazení plynového spotřebiče - posudek	ks	1	1000	1000,00
demontáž a vyřazení plynospotřebiče (kuchyň.sporák, POV) - posudek	kpl	2	1000	2000,00
vybourání zárubní dveří 80/200cm, snesení dveří a odvozu na skládku	ks	4	500	2000,00
ruční vnitrostaveništní doprava suti do 50 m	m3.	3	1200	3600,00
vyklizení nábytku vč. ošacení (byt + sklep)	kpl	0		
nakládání suti a vybouraných hmot, odvoz na skládku vč. poplatku	kont.	2	2000	4000,00
celkem				50250,00

2 stěny a příčky				
montáž podhledu SDK do ocel. konstrukce (WC)	m2	0		
zazdit průnik po odkouření POV na WC	kpl	1	900	900,00
zaslepit průnik po odkouření POV v kuchyni	kpl	1	600	600,00
obezdění vany	kpl	1	4000	4000,00
dobývka a osazení kontrol. dvířek k vaně a k měřičům energie 150-300/300mm	ks	2	500	1000,00
oprava a dobývka a osazení krycích dvířek ZTI (stoupační potrubí na WC)	ks	1	1000	1000,00
zazdění větracího potrubí pro nové plynové lokální topidlo	kpl	1	600	600,00
zazdění okenního otvoru 50*30	kpl	1	800	800,00
opláštění kanalizace na WC do pravouhelného průmětu	mb	3	400	1200,00
zdivo nosné z YTONG tl. 30cm	m2	0		
osazení ocel. chráničky	ks	2	500	1000,00

začištění otvorů kolem stávajících plynových topidel (výměna potrubí)	ks	0		
vyzdění zadní stěny na WC YTONG P2-500 tl. 40 mm	m2	0		
dodávka a větrací osazení mřížky 200*200 / 200/300	ks	0		
zazdění otvoru (zděře)	kpl	0		
celkem				11100,00

3 úpravy povrchů vnitřní a venkovní

oprava vápenných omítek stropů 2-3mm vč. penetračního nátěru	m2	1	300	300,00
oprava vápenných omítek stěn 2-3mm vč. penetračního nátěru	m2	15	250	3750,00
úprava vnitřních stěn či stropů štukem/sádrovou stěrkou či přepěnováním	m2	178	90	16020,00
úprava stropů v předsíni vložením armovací plastové sítě do flexi trnele (perlínka)	m2	0		
provedení omítek vnitřních stěn dvouvrstevných vč. penetračního nátěru	m2	15	240	3600,00
oprava omítek vnitřních stěn po vybouraném soklu	m2	0		
začištění a napojení nových omítek po vybourání dveří	m2	4,6	100	460,00
D + M tepel.izolace Syntos XPS tl.30mm - parapety	m2	0		
D + M tepel.izolace Syntos XPS tl.30mm - nadpraží	m2	0		
omítka jednovrstvá pod obklad	m2	23	155	3565,00
výplň rýh šířky do 7 cm	m	16	70	1120,00
výplň rýh šířky do 3 cm	m	152	30	4560,00
celkem				33375,00

4 podlahy a podlahové konstrukce

začištění podkladní mazaniny + vyrovnávací stěrka - nivelační potěr	m2	4,5	350	1575,00
dod. + montáž desek OSB tl. 10-14 mm	m2	0		
dod. + montáž desek OSB tl. 14-22 mm P+D	m2	32	400	12800,00
položení izol. lepenky A400H, nebo nátěr hydroizolačním materiálem	m2	6	150	900,00
montáž desek Cetrís 14 mm D+P	m2	0		
dodávka+mtž prahů z tvrdého dřeva.do 100 cm	ks	5	500	2500,00
oprava podlahy BE potěrem/stěrkou pod PVC	m2	32	100	3200,00
D+M přechodová lišta	mb	0		
celkem				20975,00

5 vnitřní kanalizace

potrubí z plastu hrdlové D 110 *1,8, materiál HT vč.kolena	m	1	400	400,00
potrubí přípojovací PVC d 50 *1,8 vč. armatur	m	7	250	1750,00
vyvedení odpadní výústky d 50 mm	ks	3	300	900,00
vyvedení odpadní výústky D 110 * 2,3	ks	1	400	400,00
zkouška těsnosti kanalizace	m	1	300	300,00
přípomocné práce	kpl	1	1500	1500,00
celkem				5250,00

6 vnitřní vodovod

potrubí PP-R 80 PN 20, DN 20/15 vč. kolen a ostatních fitinek	m	24	250	6000,00
potrubí PP-R 80 PN 20, DN 25	m	0		
Přesazení vodoměru v koupelně, zaslepení potrubí apod.	kpl	0		
montáž izolace ve skruži	m	24	40	960,00
nástěnka pro ventil DN 20/15	ks	5	400	2000,00
nástěnka pro baterii G1/2	ks	1	350	350,00
přípojení plyn. kotle na automat. doplňování vody	kpl	0		
montáž splachovače AQUA	ks	0		
nástěnka pro výtokový ventil G3/4	ks	0		
D+M ventil rohový 1/2"	ks	5	400	2000,00
zkouška potrubí tlakem	kpl	1	600	600,00
přípomocné práce	kpl	1	1500	1500,00
trubice izolační 22-28mm, tl. stěny 9 mm	m	24	50	1200,00
celkem				14610,00

7 vnitřní plynovod

demontáž plynového topidla včetně odkoufení	kpl	1	1000	1000,00
montáž potrubí CU spojované pájením DN 15-25 vč. dodávky	m	23	325	7475,00
mtž plynovodních armatur 2 závity G1/2"	ks	2	200	400,00
mtž kulového kohoutu G1/2", G3/4" včetně dodávky	ks	2	500	1000,00
dodávka a montáž plynopotřebiče Karma Beta 4 Electronic 02	ks	1	13850	13850,00
revize rozvodů a plynových spotřebičů	kpl	1	2500	2500,00
úprava plynovodního rozvodu dle vypracované revizní zprávy	kpl	0		
osazení ocel. chráničky vč.	ks	2	900	1800,00
celkem				28025,00

8 zařizovací předměty

mtž klozetových mís	ks	1	500	500,00
---------------------	----	---	-----	--------

mtž nádrže klozetové	ks	0		
mtž a dodávka madel na chem.hmoždinku	ks	0		
montáž umyvadel na šrouby do zdíva vč. sifonu	ks	1	600	600,00
osazení a napojení ocelové vany	ks	1	1500	1500,00
ventil uzavírací rohový 1/2"	ks	5	220	1100,00
ventil SAM pračkový G1/2"	ks	1	300	300,00
ventil dvojitý pro myčku G1/2"	ks	1	450	450,00
montáž baterie umyvadl. stojánkové	ks	1	300	300,00
montáž baterie vanové - nástěnné vč.sprch .hlavice	ks	1	400	400,00
montáž výtokového ventilu (S+T voda)	ks	0		
M+D uzavírací ventil	ks	1	500	500,00
sifon pračkový HL 405	ks	2	330	660,00
sifon pro vanu	ks	1	400	400,00
sifon umyvadlový HL 133	ks	1	300	300,00
baterie nástěnná dřezová	ks	0		
baterie nástěnná vanová vč. sprchovací hlavice	ks	1	1700	1700,00
baterie umyvadlová stojánková	ks	1	1600	1600,00
vana ocelová smaltovaná 1800/750 mm - přeměřit!	ks	1	4400	4400,00
D+M - sprchovací kout	ks	0		
Umyvadlo diturvit	ks	1	1500	1500,00
nádržka klozetová vysokopoložená	ks	0		
sedátko klozetové plastové M+D	ks	1	500	500,00
klozet misa Kombi vč. manžety a šroubů	ks	1	3000	3000,00
drobný materiál, fitinky apod.	soub.	1	1000	1000,00
připomocné práce	kpl	1	1500	1500,00
celkem				22210,00

9 konstrukce truhlářské

truhlářská oprava oken malých jednotkř. - oprava a výměna oliv	ks	1	1500	1500,00
oprava plast. oken 2-3kř. - oprava a příp. výměna ovládacích oliv	ks	4	500	2000,00
D+M parapetu plast. Š do 15cm, d= 2700mm vč. ocel konzol po 3ks	ks	0		
oprava vnitřních dveří plných 600-900/1970	ks	0		
oprava vstupních dveří	ks	1	2000	2000,00
oprava laťování/omítek sklepních prostor	kpl	1	1000	1000,00
dod. a osazení dveří vstupních s protipožár odoln. EI/EW 30 DP1 š=800 - plné	kpl	0		
dodávka a osazení dveří 700-800/1970 - prosklených 2/3 sklo	kpl	2	2300	4600,00
dodávka a osazení dveří 1kř. 600-700/1970 - piné	kpl	2	2000	4000,00
dodávka a osazení zárubeň ocelová typová pro dveře dvoukř.	kpl	0		
oprava dveří prosklených ze 2/3 rozm. 700-900/2000	kpl	0		
dodávka a osazení zárubeň ocel. typová pro protipožární dveře 700-900/1970	ks	0		
dodávka a osazení zárubeň ocelová typová 700-900/1970	ks	4	900	3600,00
celkem				18700,00

10 konstrukce zámečnické

oprava malého okna 1křidl. s jednoduchým zasklením (WC)	kpl	1	1000	1000,00
kontrola uzávěrů plast. oken malých (90*50) vyčištění oken vč. parapetů	kpl	2	600	1200,00
kontrola uzávěrů plastových oken/stěny a vyčištění oken včetně parapetů	kpl	2	800	1600,00
mtž stavebního zámku dveří vč. dodávky	kpl	1	1300	1300,00
dmtž + mtž klik a štítů vstupních dveří pro dveře vnitřní	kpl	5	500	2500,00
výměna ocelové petlice / vis.zámku ve sklepě	ks	1	200	200,00
celkem				7800,00

11 lešení a stavební výtahy

prostorové lešení lehké pomocné, výška do 1,4 m (D+M)	m2	20	150	3000,00
celkem				3000,00

12 podlahy z dlaždic

vyčištění podlah chem. přípravky	m2	0		
montáž podlah keramických	m2	4	500	2000,00
obklad soklíku v do 100 mm vč. materiálu (kuchyň+spíž)	mb	0		
dodávka + montáž přechodové lišty d=4m	m	0		
spárování dlažeb	m	4	20	80,00
příplatek za montáž v omezeném prostoru	m2	4	40	160,00
příplatek za spárování vodotěsnou hmotu plošně	m2	4	30	120,00
dlažba keramická - standard vč. tmele	m2	5	400	2000,00
celkem				4360,00

13 podlahy vlysové a povlakové

dmťž lišt dřevěných/plastových DB 6/1,5	m	19	50	950,00
celoplošné tmelení Fugenkitt	m2	0		
podlahy vlysové do tmele š. 21 mm - oprava doplněním (2x obývací pokoj)	m2	0		
podlahy vlysové do tmele š. 21 mm	m2	0		
položení lišt dřevěných vč. dodávky	mb	0		
stěrka pod PVC 2x	m2	32	60	1920,00
broušení vlysové podlahy 2x včetně	m2	0		
vyčištění podlahy vlyskové od asfalt. Lepidel	m2	0		
lak dřevěných podlah Bona Trafic + 2x přebroušení	m2	0		
lepení povlakových podlah z pásů PVC (Novilon Viva) vč.dodávky	m2	0		
lepení povlakových podlah z pásů PVC (Novoflor Standard) vč.dodávky	m2	32	600	19200,00
dodávka + montáž prahů dveřních d = do 1000mm	m2	5	500	2500,00
dodávka + montáž prahů dveřních d=do 1500mm	m2	0		
svařování pasu podlahových PVC	m	22	100	2200,00
lepení soklíku PVC	m	34	35	1190,00
celkem				27960,00

14 obklady keramické

vyrovnání podkladu maltou	m2	23	100	2300,00
vyčištění obkladů v kuchyni	kpl	0		
montáž soklu keramického (kuchyň + spíž)	mb	0		
montáž obkladů stěn 10 x 10cm	m2	0		
montáž obkladů stěn 15-20 x 15-20cm	m2	23	480	11040,00
hydroizolační nátěr stěn hmotou - koupelna	m2	6	500	3000,00
příplatek za kladení v omezeném prostoru	m2	23	55	1265,00
oprava spárování vodotěsnou hmotou plošně	m2	0		
obklad vnější keramický hutný	m2	25	350	8750,00
celkem				26355,00

15 nátěry

příplatek za odmaštění OK	m2	1,3	20	26,00
odstranění nátěrů z ocelových konstrukcí "C"	m2	1,3	80	104,00
odstranění nátěrů z litinových konstrukcí "C"	m2	0		
nátěr olejový ocel. konstrukcí trojnásobný 1xZ + 2x vrchní	m2	0		
nátěr polyuretanový ocel. konstrukcí 1xZ + 2x vrchní	m2	0		
nátěr syntetický ocel. konstrukcí 1xZ + 2x vrchní	m2	6,5	400	2600,00
nátěr litinových radiátorů 1xZ + 2x vrchní	m2	0		
nátěr syntetický potrubí	m2	2,65	500	1325,00
nátěr syntetický klempířských konstrukcí	m2	0		
odstranění truhlářských výrobků opálením vč. broušení (vstupní dveře+okno)	m2	2,76	600	1656,00
drobné opravy - vrchní nátěr syntetický truhlářských výrobků dle technol. postupu	m2	0,76	800	608,00
vrchní nátěr oprava fládrování - vstupní dveře	m2	2	800	1600,00
odstranění olejových nátěrů z omítek	m2	0		
nátěr venkovních omítek - oprava	m2	1	1000	1000,00
oprava - nátěr olejový omítek stěn po linkrustaci	m2	0		
odrezení a nátěr dělicí ocel.kce na balkóně Z+vrchní syntet. dle technol.zásad	m2	0		
celkem				8919,00

16 malby

odstranění maleb oškrábáním	m2	163	20	3260,00
hydrofobizační nátěr podkladu 2x	m2	0		
izolace přípravkem Teluria 2x	m2	3	150	450,00
vyhlazení stěn, stropů tmelem	m2	0		
malba Remal Extra, Primalex apod. včetně penetrace	m2	193	60	11580,00
malba sádkokartonu bílá	m2	0		
vybílání sklepního prostoru	kpl	1	2000	2000,00
malba latex 2x	m2	0		
linkrustace stěn	m2	0		
nástřik omítek Variopant	m2	0		
venkovní nátěr omítek vč. impregnace Lastanoxem	m2	0		
celkem				17290,00

17 elektropráce

krabice přístrojová KP68	ks	20	40	800,00
krabice odbočná KR68	ks	8	50	400,00
osazení lustrové spojky včetně zapojení	ks	5	40	200,00
ukončení rozvodů v domovním rozvaděči + domovní zvonek a dom.telefon	soub.	1	3000	3000,00
spínač nástěnný střídavý / křížový včetně dodávky a mtž	ks	2	200	400,00
spínač zapuštěný jednopólový vč. dodávky a mtž	ks	4	150	600,00

zásuvka domovní zapuštěná 2P+Z včetně	ks	12	250	3000,00
zásuvka se samostatným jištěním pro autom. pračku/myčku/el.sporák	ks	3	300	900,00
zvonek, domovní telef., zásuvka STA	ks	3	200	600,00
dodávka a montáž el. ohříváče vody OKCE 100 I (Dražice)	ks	1	5920	5920,00
dod. a montáž el. trubkového přímotopného tělesa KLCE 1820/500	ks	1	2890	2890,00
kabel CYKY 750V 1,5 mm2 pod omítkou vč. dodávky	m	55	40	2200,00
kabel CYKY 750V 2,5 mm2 pod omítkou vč. dodávky	m	115	50	5750,00
D+M přímotopné těleso - konvektor AEG WKL 2003U	m	1	2860	2860,00
Koaxiální kabel	m	15	60	900,00
vodič nn a vn CY 4 mm2 včetně dodávky	m	6	25	150,00
bytový rozvaděč RP vč. zapojení	ks	1	2150	2150,00
proudový chránič 4P 25A, 30mA (pro zásuvky)	ks	2	1200	2400,00
D+M hlásiče kouře s optickým snímačem, např. typ JB-S01	ks	1	520	520,00
připomocné práce vč. spoj.materiálu	soub.	1	10000	10000,00
D+M detektor CO	ks	1	650	650,00
dodávka a mtž svítidel jednožárovkových (1x předsíň, koupelna + WC)	ks	3	400	1200,00
revize elektro	kpl	1	3000	3000,00
rozvod STA do trubek pod omítku vč. materiálu	kpl	1	2500	2500,00
celkem				52990,00

18 Ustřední topení

mtž vložky nerez nad střechu objektu vč. hlavice	m	0		
mtž kotel Protherm vč. dodávky před zařízení a termostatu	soub.	0		
úprava rozvodu potrubí dle PD út pro napojení otop. tělesa (kuchyň a OP)	soub.	0		
dodávka ocel. desk. těleso RADIK, KLASIK 22/1800 vč. montáže dle PD	soub.	0		
dodávka ocel. desk. těleso RADIK, KLASIK 22/1200 vč. montáže dle PD	soub.	0		
D+M trubk. těleso otopné Koralux KLC 1520*750 vč. úpravy přívodního potrubí	ks	0		
dodávka a mtž termostatické hlavice	ks	0		
mtž spodního šroubení vč. dodávky	ks	0		
tlaková zkouška potrubí vč. vypuštění, propláchnutí a napuštění	soub.	0		
napuštění topného média do systému	soub.	0		
práce připomocné	soub.	0		
topná zkouška 24 hod vč. vyregulování	soub.	0		
celkem				

19 dokončující práce

vyčištění budov o výšce podlaží do 4 m	m2	38	50	1900,00
celkem				1900,00

20 přesun hmot pro opravy a údržbu

z částky 355069,00	Kč			355069,00
<input type="checkbox"/> CELKEM ZRN STAVEBNÍ PRÁCE	Kč			355069,00
<input type="checkbox"/> CELKEM VRN (NUS celkem) 9,50% 355069,00	Kč			33731,55
<input type="checkbox"/> CELKEM ZRN + VRN	Kč			388800,55
<input type="checkbox"/> CELKEM DPH z částky 388800,55 15%	Kč			58320,10
<input type="checkbox"/> CELKEM STAVEBNÍ PRÁCE				447120,65