

KUPNÍ SMLOUVA č. CES-250/2020

dle § 2079 a násl. zákona č. 89/2012 Sb., občanský zákoník, v platném znění
(dále jen „občanský zákoník“)

**níže uvedeného dne, měsíce a roku byla mezi smluvními stranami uzavřena
kupní smlouva tohoto znění**

I.

Smluvní strany





Strach s.r.o.

se sídlem: Pražská 404, 266 01 Beroun
zástupce: Jiří Strach, jednatel společnosti
IČ: 48953032
DIČ: CZ48953032
Bankovní spojení: 
Číslo účtu: 
Kontaktní osoba, tel./fax: Jiří Strach
E-mail: 
Datová schránka: q9e8j22

Zapsaná v obchodním rejstříku vedeném Městským soudem v Praze,
oddíl C, vložka 30792

(dále jen „prodávající“)

Česká republika – Hasičský záchranný sbor Plzeňského kraje

Sídlo: Kaplířova 9, Plzeň 20, PSČ 320 68
Kontaktní adresa: Kaplířova 9, P.O. BOX 18, 320 68 Plzeň 20
Zastoupená: brig. gen. Ing. Františkem Pavlasem,
ředitelem HZS Plzeňského kraje
IČ: 70883378
Bankovní spojení: 
Číslo účtu: 
Telefon: 
Fax: 
Kontaktní osoba, tel.: 
E-mail: 
Datová schránka: p36ab6k

(dále jen „kupující“)

II.**Předmět plnění**

1. Předmětem plnění této smlouvy je **dodávka nových, nepoužitých a neprotektorovaných pneumatik** (dále jen „zboží“ nebo „pneumatiky“) v množství a typech dle technických podmínek uvedených v zadávacích podmínkách k veřejné zakázce malého rozsahu č.j. HSPM-3609-2/2020 ÚE ze dne 1.10.2020 které jako **Příloha č. 1** jsou nedílnou součástí této smlouvy, včetně odvozu a ekologické likvidace opotřebovaných pneumatik. Zboží v době převzetí kupujícím nebude starší dvou let.
2. Kupující se zavazuje prodávajícím řádně a včas dodané zboží převzít a zaplatit sjednanou kupní cenu podle článku III. této smlouvy.
3. Zboží vykazující zjevné vady nebo zboží, k němuž prodávající nepředloží příslušné doklady, není kupující povinen převzít a zaplatit za něj sjednanou kupní cenu.
4. Výběrové řízení týkající se předmětu smlouvy bylo vyhlášeno dne 1. října 2020 v souladu s § 31 zákona č. 134/2016 Sb., o zadávání veřejných zakázek, v platném znění, jako veřejná zakázka malého rozsahu pod č.j. HSPM-3609-2/2020 ÚE, prostřednictvím elektronického nástroje NEN č. VZ **N006/20/V00025601**.

III.**Kupní cena**

1. Celková kupní cena za zboží, specifikovaného v čl. II této smlouvy je stanovena ve výši:

Celková kupní cena bez DPH	483 090,91 Kč
DPH 21 %	101 449,09 Kč
Celková kupní cena vč. DPH	584 540,00 Kč

Slovy: pětsetosmdesátčtyřitisícpětsetčtyřicetkorunčeských

Cena je za množství: **56 ks pneumatik** specifikovaných v Příloze č. 1 této smlouvy.

2. Cena zahrnuje veškeré náklady prodávajícího, spojené s koupí zboží, včetně dopravy do míst plnění a včetně odvozu a ekologické likvidace opotřebovaných pneumatik.
3. Cena je cenou nejvýše přípustnou, kterou je možné změnit jen v případě změny zákonné sazby DPH.

IV.**Doba a místa plnění**

Prodávající je povinen dodat smluvené zboží **nejpozději do 13.11.2020**.

Předání a převzetí zboží proběhne po dohodě s oprávněným pracovníkem kupujícího v níže uvedených místech plnění:

...

PS Domažlice, Břetislavova 158, 344 01 Domažlice



PS Klatovy, Aretinova 129, 339 01 Klatovy,



PS Plzeň-Košutka, U Hasičů 1, 323 25 Plzeň,



PS Tachov, Plzeňská 2163, 347 01 Tachov,



V.

Všeobecné dodací podmínky

1. Kupující nabývá vlastnického práva ke zboží jeho převzetím od dopravce v místě plnění.
2. Nepřevzetí zboží v místě plnění z důvodu na straně prodávajícího nebo nedodržení doby plnění zakázky bude důvodem k odstoupení kupujícího od smlouvy s tím, že prodávající nebude požadovat od kupujícího úhradu nákladů souvisejících s plněním předmětu plnění.
3. Splněním dodávky se rozumí předání a převzetí zboží bez zjevných vad osobě zmocněné kupujícím.

VI.

Technické a platební podmínky

1. Kupující požaduje předložit jako součást dodávky čestné prohlášení, že všechny dodávané pneumatiky jsou homologované a nové.
2. Pneumatiky dodávané dle smlouvy nebudou v době převzetí kupujícím starší dvou let.
3. Právo fakturovat vznikne prodávajícímu na základě potvrzeného dokladu (dodacího listu) o předání a převzetí kompletní dodávky oprávněným pracovníkem kupujícího při předání v daném místě plnění.
4. Platba bude uhrazena na základě faktury, která musí mít náležitosti daňového dokladu dle zákona č. 235/2004 Sb., o dani z přidané hodnoty, ve znění pozdějších předpisů. Faktura musí dále obsahovat číslo této smlouvy. Přílohou faktury bude jedno vyhotovení dodacího listu.
5. Splatnost faktury se stanovuje na 30 kalendářních dnů ode dne jejího doručení kupujícímu na adresu uvedenou v čl. I této smlouvy. Faktura musí být kupujícímu doručena nejpozději třetí pracovní den po jejím vystavení.
6. Bude-li faktura obsahovat nesprávné náležitosti, nebo bude-li ve faktuře některá z náležitostí chybět, nebo nebude-li cena odpovídat údajům uvedeným v této smlouvě, bude kupující oprávněn fakturu do data splatnosti vrátit prodávajícímu. Splatnost opravené faktury se bude počítat ode dne jejího doručení obdobně.
7. Faktura se považuje za uhrazenou odepsáním příslušné částky v českých korunách z účtu kupujícího ve prospěch účtu prodávajícího zřízeného v bance na území České republiky.
8. Kupující neposkytne zálohovou platbu, nepřipouští platbu v hotovosti ani platbu předem.

VII.

Podstatné porušení smlouvy

Smluvní strany pokládají za podstatné porušení smlouvy:

- a) prodlení kupujícího se splněním dodání zboží ve sjednaném termínu dle čl. IV. této smlouvy,
- b) nedodání zboží v požadované kvalitě a množství dle této smlouvy,
- c) nedodání náhradního zboží podle záručních podmínek do 14 kalendářních dnů po vrácení vadného zboží.

VIII.

Záruka

1. Prodávající prohlašuje, že zaručuje dohodnuté vlastnosti zboží po dobu 24 měsíců.
2. Prodávající je v záruční lhůtě povinen odstranit závady do 14 kalendářních dnů od data doručení reklamace, bezplatnou výměnou za nezávadné pneumatiky ve stejném množství.

IX.

Smluvní pokuta a úroky z prodlení

1. Nedodá-li prodávající zboží do uplynutí dodací lhůty, zaplatí kupujícímu smluvní pokutu ve výši 0,1 % z celkové ceny zboží, včetně DPH, za každý, i započatý, kalendářní den prodlení.
2. Nezaplatí-li kupující kupní cenu včas, je povinen zaplatit prodávajícímu úrok z prodlení ve výši 0,1 % oprávněně fakturované částky, včetně DPH, za každý den prodlení.
3. Za prodlení s odstraněním vad reklamovaných v záruční době v dohodnutých termínech je prodávající povinen zaplatit kupujícímu smluvní pokutu ve výši 1000,-Kč za každý i započatý kalendářní den prodlení.
4. Smluvní sankce hradí povinná strana bez ohledu na to, zda a v jaké výši vznikla druhé smluvní straně v této souvislosti škoda, která je vymahatelná v plné výši samostatně vedle smluvní pokuty nebo úroku z prodlení.
5. Smluvní pokuta a úrok z prodlení jsou splatné do 30 kalendářních dnů od data, kdy byla povinné straně doručena písemná výzva k jejich zaplacení oprávněnou stranou, a to na účet oprávněné strany uvedený v písemné výzvě.
6. Veškeré náklady kupujícího související s opravou vad v záruční době budou hrazeny prodávajícím.

X.

Odstoupení od smlouvy

1. Nesplnění doby dodání nebo vadné plnění bude považováno za podstatné porušení závazkového vztahu podle § 2001 a násl. Občanského zákoníku s možností odstoupení od smlouvy.
2. Kupující je oprávněn odstoupit od smlouvy, jestliže je vůči prodávajícímu zahájeno insolvenční řízení nebo je prodávající v úpadku (zákon č. 182/2006 Sb., o úpadku a způsobech jeho řešení (insolvenční zákon), ve znění pozdějších předpisů).

XI.**Řešení sporů**

1. Veškeré spory mezi smluvními stranami budou řešeny nejprve smírně.
2. Nebude-li smírného řešení dosaženo, budou spory řešeny v soudním řízení.

XII.**Závěrečná ustanovení**

1. Tato kupní smlouva se řídí právním řádem České republiky, zejména příslušnými ustanoveními občanského zákoníku.
2. Smlouva nabývá platnosti dnem podpisu obou smluvních stran a účinnosti dnem zveřejnění prostřednictvím registru smluv ve smyslu § 6 odst. 1 zákona č. 340/2015 Sb., o zvláštních podmínkách účinnosti některých smluv, uveřejňování těchto smluv a o registru smluv (zákon o registru smluv), ve znění pozdějších předpisů.
3. Smlouva může být měněna nebo doplňována jen písemnými, očíslovanými dodatky odsouhlasenými statutárními orgány obou smluvních stran, které se stanou nedílnou součástí této smlouvy.
4. Obě smluvní strany prohlašují, že smlouva nebyla uzavřena v tísní, ani za jednostranně nevýhodných podmínek a na důkaz toho připojují své vlastnoruční podpisy.
5. Tato smlouva je vyhotovena ve 2 stejnopisech, z nichž 1 obdrží prodávající a 1 kupující.
6. Smluvní strany uzavírají tuto smlouvu v souladu se zákonem č. 110/2019 Sb., o zpracování osobních údajů a podle Nařízení Evropského parlamentu a Rady (EU) 2016/679 ze dne 27. dubna 2016 o ochraně fyzických osob v souvislosti se zpracováním osobních údajů a o volném pohybu těchto údajů a o zrušení směrnice 95/46/ES (obecné nařízení o ochraně osobních údajů).
7. Nedílnou součástí této smlouvy je Příloha č.1 – technické podmínky.

V Berouně dne

V Plzni dne

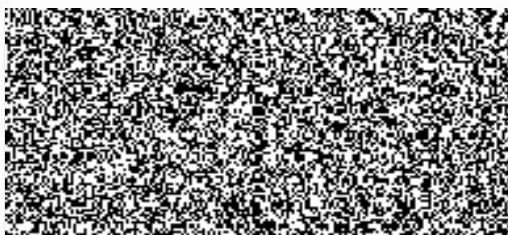

prodávající
Jiří Strach, jednatel
STRACH s.r.o.



kupující
brig. gen. Ing. František Pavlas
ředitel HZS Plzeňského kraje

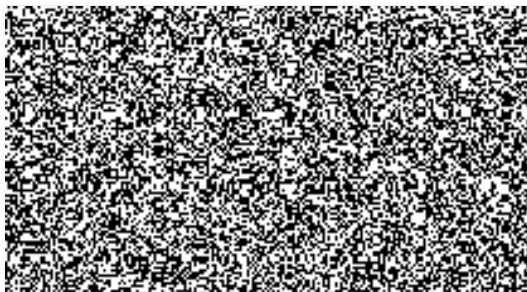

Technické podmínky k veřejné zakázce malého rozsahu s názvem "Nákup pneumatik mimo RS - r. 2020"

Poř.č.	Typ vozidla (případně kategorie)	Název výrobce pneumatiky použité na vozidle	Rozměrové označení	Index nosnosti a index rychlosti (uvedená hodnota je nejnižší možná)	Výrobce označený dezén použitý na vozidle	Charakteristika pneumatiky (letní, zimní, celoroční, speciální)	Počet pneumatik	Cena včetně DPH		Místo dodání
								cena za 1 ks včetně DPH	cena celkem včetně DPH	
1	CAS 15 MB Atego	Continental	11 R22,5	148/145 L	HDR	M+S	2	9 178,00 Kč	18 356,00 Kč	PM
2	CAS 30 Tatra 815-7 ANK MB Actros	Continental	14,00 R20	164/160 K	HCS	M+S	8	19 227,00 Kč	153 816,00 Kč	PM
3	Přívěs	Matador	165/70 R13	79T	MP62 M+S	M+S	4	892,00 Kč	3 568,00 Kč	2x DO 2x TC
4	Land Rover Discovery Sport	Continental	225/65 R17 XL	106 V	WinterContact TS 850 P	zimní	2	4 052,00 Kč	8 104,00 Kč	PM
5	Land Rover Discovery	Continental	235/70 R17 XL	111 H	4x4 Contact	letní	4	3 949,00 Kč	15 796,00 Kč	PM
6	ANK MB Atego	Continental	235/75 R17,5	132/130 M	Conti Scandinavia LS3	M+S	2	7 440,00 Kč	14 880,00 Kč	DO
7	RZA Ford Ranger	Continental	255/70 R16	111 T	CrossContact LX2	letní	4	4 366,00 Kč	17 464,00 Kč	DO
8	ANK MB Atego	Continental	265/70 R19,5	140/138 M	Conti Scandinavia HS3	zimní	2	7 910,00 Kč	15 820,00 Kč	DO
9	Autobus Irisbus SFR160	Continental	295/80 R22,5	152/148 M	Conti Coach HA3	letní	2	12 081,00 Kč	24 162,00 Kč	PM
10	AZ 40 Iveco	Goodyear	305/70 R22,5	153/150 L	KMAX S	celoroční	2	12 463,00 Kč	24 926,00 Kč	PM
11	CAS 20 Tatra Terra	Hankook	315/80 R22,5	156/150 L	DW07	zimní	8	10 720,00 Kč	85 760,00 Kč	KT
12	CAS 20 Tatra Terrno CAS 20 Tatra Terra	Hankook	385/65 R22,5	160/158 L	AW02	zimní	8	11 011,00 Kč	88 088,00 Kč	KT
13	ANK Scania	Continental	385/65 R22,5	160 K	HSW 2 Scandinavia	zimní	2	12 671,00 Kč	25 342,00 Kč	PM
	P 27 Tatra 815	Hankook	445/65 R22,5	169 K	AM15	M+S	6	14 743,00 Kč	88 458,00 Kč	KT
celkem							56	584 540,00 Kč		

kteří používáme, uvádíme výrobce a konkrétní typ pneu. Číníme tak z důvodu dodržení zásad hospodárnosti a Vyhlášky č. 341/2014 Sb., příloha č. 12, písmeno F), abychom mohli měnit na jednotlivé kusy pneumatik.

DO - PS Domažlice, Břetislavova 158, 344 01 Domažlice
 KT - PS Klatovy, Aretinova 129, 339 01 Klatovy
 PM - PS Plzeň-Košutka, U Hasičů 1, 323 25 Plzeň
 TC - PS Tachov, Plzeňská 2163, 347 01 Tachov