

D O D A T E K ke kupní smlouvě na dodávku tepla smlouva č. T 800/03

DODAVATEL

TEREA Cheb s.r.o., IČ 63507871, se sídlem Cheb, Májová 588/33, PSČ 350 48, jednající prostřednictvím jednatelů **Ing. Václava Jakubíka** a **Ing. Steffena Thomase Zagermanna**, zapsán u Krajského soudu v Plzni-obchodní rejstřík v oddíle C, vložky 6622,

Bankovní spojení: Česká spořitelna, a.s., Okresní pobočka Cheb, č.ú. 781911359/0800

ODBĚRATEL

Správa železniční dopravní cesty, státní organizace
se sídlem: Praha 1 – Nové Město, Dlážďená 1003/7, PSČ 110 00

IČO:70994234 DIČ: CZ70994234

zapsána v obchodním rejstříku vedeném Městským soudem v Praze, spisová značka A 48384

Organizační jednotka a adresa pro doručování:

Správa železniční dopravní cesty, státní organizace

Oblastní ředitelství Ústí nad Labem

Železničářská 1386/31, 400 03 Ústí nad Labem

Zastoupena: [redacted], ředitelem Oblastního ředitelství Ústí nad Labem

Bankovní spojení: Česká národní banka

Číslo účtu: 14606011/0710

Preambule

Dodatek ke smlouvě o dodávce tepla se uzavírá z důvodu změny místa předání/ hranice dodávky tepla mezi dodavatelem a odběratelem. Z původního místa předání na kotelně Riegrova, Cheb se posune předávací místo na vstup do objektu SŽDC na p.p.č. 3403 k.ú. Cheb.

Účelem posunu předávacího místa je napojení dalšího odběru v objektu RSM na p.p.č. 1009 k.ú. Cheb podle situace dle přílohy č. 1.

Změna smlouva

Tímto se změní technické parametry odběrného místa, které je uvedeno v současné smlouvě o dodávce tepla – příloha č. 2

Ostatní ujednání Kupní smlouvy na dodávku tepla č. T 800/03 zůstávají v původním znění.

V Chebu dne 10.10.2017
DODAVATEL: [redacted]

TEREA [redacted]
Ing. Steffen Thomase Zagermann [redacted]

TEREA [redacted]
Ing. Václav Jakubík – jednatel

ODBĚRATEL: [redacted]

Správa železniční dopravní cesty, státní organizace
[redacted] – ředitel Oblastního ředitelství
Ústí nad Labem

CHEB

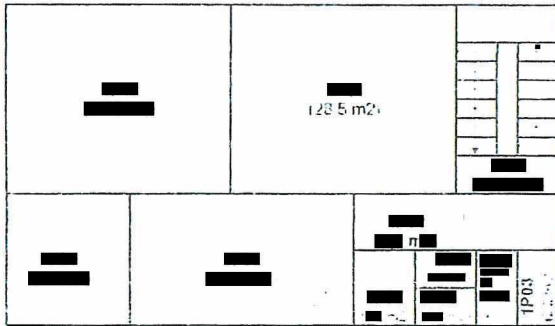
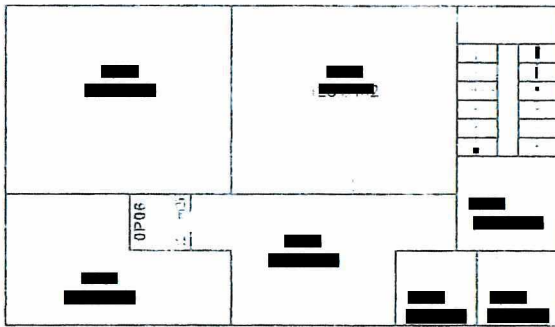
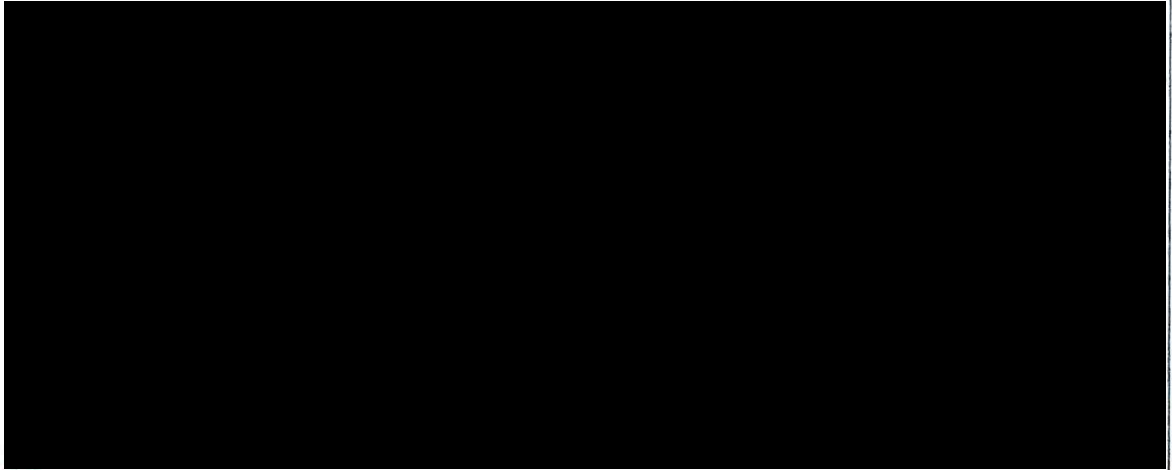

**Příloha č. 2 ke smlouvě o dodávce tepelné energie č. T800/03
Technické parametry odběrného místa**

DODAVATEL

TEREA Cheb s.r.o., IČ 63507871, se sídlem Cheb, Májová 588/33, PSČ 350 48, jednající prostřednictvím jednatelů **Ing. Václava Jakubíka** a **Ing. Steffena Thomase Zagermanna**, zapsán u Krajského soudu v Plzni-obchodní rejstřík v oddíle C, vložky 6622,

Bankovní spojení: Česká spořitelna, a.s., Okresní pobočka Cheb, č.ú. 781911359/0800
(dále jen dodavatel)

ODBĚRATEL

Správa železniční dopravní cesty, státní organizace
se sídlem: Praha 1 – Nové Město, Dlážďená 1003/7, PSČ 110 00
IČO:70994234 DIČ: CZ70994234

zapsána v obchodním rejstříku vedeném Městským soudem v Praze, spisová značka A 48384

Organizační jednotka a adresa pro doručování:
Správa železniční dopravní cesty, státní organizace
Oblastní ředitelství Ústí nad Labem

Železničářská 1386/31, 400 03 Ústí nad Labem

Zastoupena: [redacted], ředitelem Oblastního ředitelství Ústí nad Labem

Bankovní spojení: Česká národní banka

Číslo účtu: 14606011/0710

(dále jen odběratel)

Odběrné místo: Objekt Riegrova - dílny, Cheb

a) tepelná energie pro vytápění

- místo předání: Vstup do objektu – pata
- úroveň předání: ze sekundárního rozvodu
- místo měření: vstup do objektu odběru
- způsob měření: kalorimetr

Teplonosné médium: teplá voda – ze sekundárního rozvodu

Tlak: do 0,8 MPa (max.)

Tlaková diference: do 0,02 MPa

Výkon: 0,140 MW

Objemový průtok: 3,0 m³/hod

Množství odebraného tepla [MWh], odběrový diagram:

| 1. kvartál | 2. kvartál | 3. kvartál | 4. kvartál | celkem |
|------------|------------|------------|------------|--------|
| 100 | 28 | 12 | 100 | 240 |

Způsob měření a fakturace tepla

teplota teplé vody pro vytápění v závislosti na venkovní teplotě

teplota vytápění venkovní teplota

| | |
|--------------|-------|
| 90°C | -15°C |
| 85°C | -5°C |
| 80°C | 0°C |
| 75°C | 10°C |
| konec topení | 20°C |

FAKTURACE
Q1 Měřič tepla

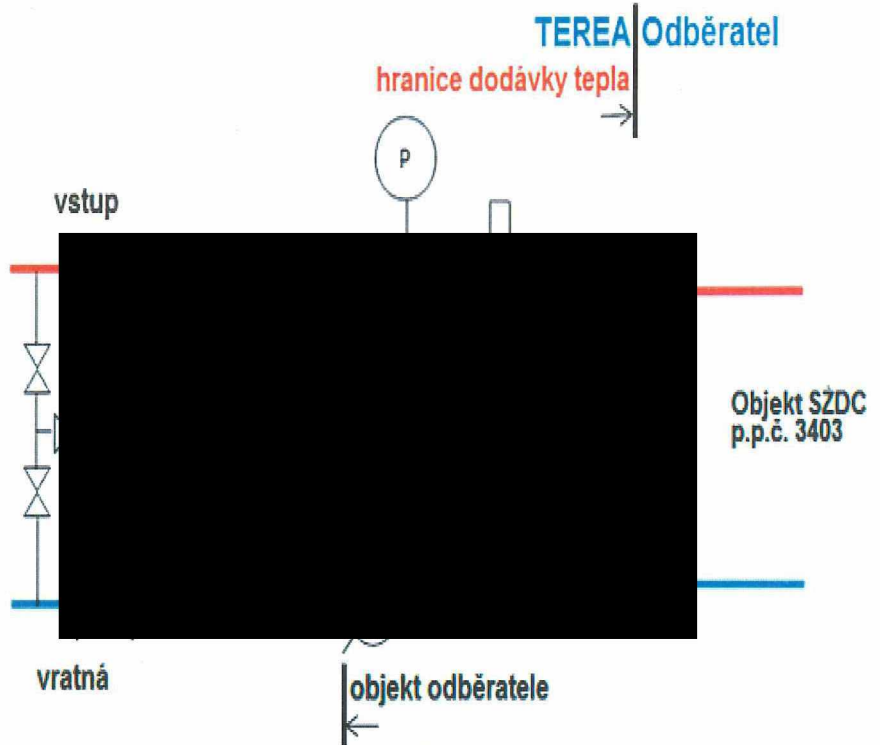

Ostatní ujednání Kupní smlouvy na dodávku tepla č. T 800/03 zůstávají v původním znění.

V Chebu dne 10.10.2017

DODAVATEL:

[Redacted signature area]

TEREA Cheb s.r.o.
Ing. Steffen Thomas Zagermann – jednatel

[Redacted signature area]

TEREA Cheb s.r.o.
Ing. Václav Jakubík – jednatel

ODBĚRATEL:

[Redacted signature area]

Správa železniční dopravní cesty, státní organizace
[Redacted name] – ředitel Oblastního ředitelství
Ústí nad Labem

[Redacted signature area]

Ověřovací doložka změny datového formátu dokumentu podle § 69a zákona č. 499/2004 Sb.

Doložka číslo: 1176796

Původní datový formát: application/pdf

UUID původní komponenty: 8981a06d-b6c6-415b-a16f-7c6e54a1dbcf

Jméno a příjmení osoby, která změnu formátu dokumentu provedla:

System ERMS (zpracovatel dokumentu Stanislava KLÍMOVÁ)

Subjekt, který změnu formátu provedl: Správa železnic, státní organizace

Datum vyhotovení ověřovací doložky: 22.10.2020 15:48:01



4c1ad0f7-bb31-42ab-9bf3-3ec28d875ae0