





DODATEK SMLOUVY č. 1

č. KRPE-80765/ČJ-2019-1700VZ

Svoz a likvidace odpadů z objektů KŘP Pak – Svitavsko – r. 2020
(dále také dodatek smlouvy č. 1)

I. SMLUVNÍ STRANY

Objednatel:

název: Česká republika – Krajské ředitelství policie Pardubického kraje
sídlo: Na Spravedlnosti 2516, 530 48 Pardubice
IČ: 720 50 250
DIČ: CZ72050250
právní forma: organizační složka státu
zastoupený: Milan Řehoř, DiS., vedoucí odboru specializovaných činností
bankovní spojení: ČNB
číslo účtu: 11234881/0710
tel., e-mail: 
kontaktní osoba: 

(dále jen „objednatel“)

Poskytovatel:

název: LIKO SVITAVY a.s.
sídlo: Tolstého 2114/13, 568 02 Svitavy
zastoupený: 
IČ: 252 60 715
DIČ: CZ25260715
bankovní spojení: KB Svitavy
číslo účtu: 19-7532260227/0100
telefon, e-mail: 
kontaktní osoba: 

zapsán v obchodním rejstříku, vedeném u KS v Hradci Králové, oddíl B, vložka 1555
(dále jen „poskytovatel“)

Obě smluvní strany se ve smyslu uzavřené smlouvy o poskytnutí služeb č. KRPE-80765/ČJ-2019-1700VZ (dále také „smlouva“) dohodly, že tímto dodatkem smlouvy č. 1 se mění článek VI. „Cena za poskytnuté služby“ původní uzavřené smlouvy a to tak, jak je uvedeno v tomto dodatku smlouvy č. 1.



II.

1. Ke dni 01. 08. 2020 se z kapacitních důvodů zvyšuje počet svozů u druhu odpadu 200301 – SKO, 150102 – plast.
2. Rozpis svozů je uveden v příloze dodatku č. 1:
Příloha č. 1 – Svozová místa
3. Z těchto důvodů se mění cena služeb tak, že ve smlouvě v článku VI. „Cena za poskytnuté služby“ se mění odst. 1.:

původní znění

1. Cena svozu je stanovena na základě nabídkové ceny, kterou poskytovatel předložil ve své nabídce na veřejnou zakázku.

| | |
|--------------------------------------|----------------------|
| celková cena svozu bez DPH | 85 773,86 Kč |
| DPH 21% | 18 012,51 Kč |
| celková cena svozu včetně DPH | 103 786,37 Kč |

nové znění

1. Cena svozu je stanovena na základě nabídkové ceny, kterou poskytovatel předložil ve své nabídce na veřejnou zakázku.

| | |
|--------------------------------------|----------------------|
| celková cena svozu bez DPH | 88 038,86 Kč |
| DPH 21% | 18 488,16 Kč |
| celková cena svozu včetně DPH | 106 527,02 Kč |

III.

Závěrečná ustanovení

1. Ostatní podmínky dohodnuté oběma stranami ve smlouvě o poskytování služeb se tímto dodatkem smlouvy č. 1 nemění.
2. Smluvní strany prohlašují, že se s obsahem dodatku smlouvy č. 1 řádně seznámily a souhlasí s ním.
3. Tento dodatek nabývá platnosti dnem jeho podepsání oprávněnými zástupci obou smluvních stran a platnost trvá do splnění všech závazků vyplývajících z uzavřené smlouvy.
4. Tento dodatek nabývá účinnosti dnem uveřejnění v registru smluv podle zákona č. 340/2015 Sb. - zákona o registru smluv.
5. Smluvní strany se dohodly, že dodatek smlouvy č. 1 uveřejní v registru smluv Krajské ředitelství policie Pardubického kraje. Druhé smluvní straně bude potvrzení o uveřejnění v registru smluv doručeno elektronicky.
6. Tento dodatek smlouvy č. 1 je tvořen třemi stranami textu a níže uvedenou přílohou, která je jeho nedílnou součástí.

Příloha č. 1 – Svozová místa

V Pardubicích dne - 9 -09- 2020

Za objednatele:

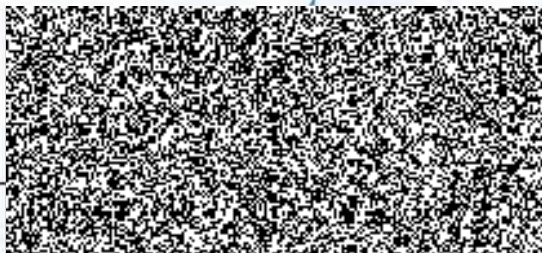

vedoucí odboru specializovaných
činností



Ve Svitavách dne 14. 10. 2020

Za poskytovatele:



Ing. Josef Gestinger, Jana Faršolasová
členové představenstva

LIKO SVITAVY a. s.
Tolstého 13, čp. 2114
568 02 Svitavy
Tel./fax: 461 541 014
DIČ: CZ25260715

Rozpis položek k veřejné zakázce - Svoz a likvidace odpadů z objektů KŘP Pak - Svitavsko - r. 2020

| P.č. | Svozové místo | Druh odpadu | | | | | | | | | | | Cena za svoz v r. 2020 bez DPH | Cena za svoz v r. 2020 včetně DPH | |
|------|--------------------------|----------------|---------------|------------|--------------|---------|---------|----------------|---------------|------------|----------------|---------|--------------------------------------|---|------------------|
| | | 200301-SKO | | | 150101-papír | | | 150102-plast | | | Exkrementy psů | | | | |
| | | nádoba | četnost | pronáj. | nádoba | četnost | pronáj. | nádoba | četnost | pronáj. | nádoba | četnost | | | pronáj. |
| 1. | SY-Purkyňova 1907 | 2 x 1100 | 1 x 7 | ano | 1 x 1100 | 1 x 30 | ano | 1 x 1100 | 1 x 14 | ano | | | | 43840,16 | 53046,59 |
| | | 1 x 240 | 1 x 14 | ano | | | | 1 x 240 | 1 x 30 | ano | | | | 2265 | 2740,65 |
| 2. | SY-Slavičková 552 | 1 x 240 | 1 x 14 | ano | | | | | | | 1 x 120 | 1 x 14 | ne | 5316,9 | 6433,45 |
| 3. | Litomyšl,Ropkova 1142 | 1 x 240 | 1 x 7 | ano | | | | 1 x 240 | 1 x 30 | ano | | | | 8783,2 | 10627,68 |
| 4. | Polička, Wolkerova 620 | 1 x 240 | 1 x 7 | ano | | | | 1 x 240 | 1 x 14 | ano | | | | 10743,2 | 12999,27 |
| 5. | M.Třebová,Komenského 296 | 2 x 240 | 1 x 7 | ano | | | | 1 x 240 | 1 x 14 | ne | | | | 17090,4 | 20679,38 |
| | CELKEM | | | | | | | | | | | | | 88038,86 | 106527,02 |