

Ve smyslu TPA CWS ANB pro školení a zkoušky svářečů v České republice
vydává Certifikační orgán pro svářečský personál tento:



CERTIFIKÁT

jímž se potvrzuje souhlas se zřízením a vedením svářečské školy

Evidenční číslo svářečské školy : **11/075**

**Střední škola stavebních řemesel Brno-Bosonohy,
příspěvková organizace
Pražská 38b
642 00 BRNO - Bosonohy**

Tím se osvědčuje, že byly splněny podmínky TPA 121 pro rozsah stanovené činnosti,
za podmínek podrobně uvedených v registračním listu svářečské školy.

Příslušnou zkušební organizací je :

**TESYDO, s.r.o.
Zkušební organizace č. 11
Mariánské nám. 1
617 00 Brno**

V Praze dne 01. 07. 2015



Za zkušební organizaci

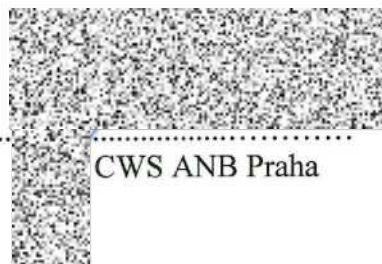
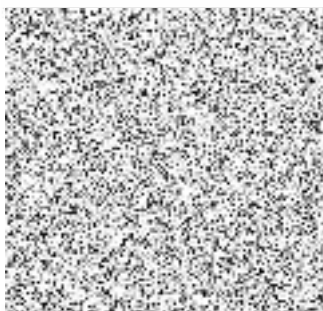

CWS ANB Praha