

Smlouva o dílo

č.18480/4/2020

Rozsah a obsah vzájemných práv a povinností smluvních stran z této smlouvy vyplývajících se bude řídit příslušnými ustanoveními smlouvy o dílo zákona č. 89/2012 Sb. nový občanský zákoník v platném znění (dále též „NOZ“), konkrétně ustanoveními § 2586 a následujícími.

Smluvní strany:

1.

Město Tachov

Hornická 1695, 34701 Tachov

IČ: 00260231

Statut.orgán: Mgr Ladislav Macák - starosta

Kontaktní osoba: Soňa Vrbová, tel.: 374 774 194

Bankovní spojení: KB, a.s. pobočka Tachov, č.ú.: 2688970257/0100

dále jen „objednatel“,

a

2.

BKV Stavební společnost s.r.o

se sídlem Přimdská 630, 348 02 Bor

IČ: 14704641

Zastoupena: Miroslav Votava

Stavbyvedoucí: Zdeněk Vávra

dále jen „zhotovitel“,

uzavírají na základě vzájemné shody tuto

Smlouvu o dílo

Článek I.

Předmět smlouvy

Předmětem této smlouvy je zhotovení stavební akce: **Jízdárna – provedení opravy dřevěných schodů, podest a podlah v části sever**

Specifikace díla : provedení opravy dřevěných schodů a podlahy knížecí lóže v severní části jízdárny

Článek II.

Doba plnění

1. Zhotovitel se zavazuje na základě této smlouvy provést práce v době od 15.10.2020 do 15.12.2020.
2. Zahájení díla je podmíněno předáním staveniště.

Článek III. Cena za dílo

1. Cena za provedení díla v rozsahu této smlouvy činí: 67.274,17 Kč bez DPH
14.127,58 Kč
81.401,75 Kč s DPH

Článek IV. Platební podmínky

1. Objednatel nebude poskytovat zálohy. Provedené práce budou hrazeny měsíčně na základě vzájemně odsouhlaseného soupisu provedených prací. Konečná faktura bude vystavena při předání a převzetí díla.
2. Smluvní strany dohodly měsíční platby za skutečně provedené činnosti na základě faktur za dílčí plnění. Součástí každé faktury za dílčí plnění bude soupis skutečně provedených činností schválený technickým dozorem objednatele.
3. Smluvní splatnost faktur a konečné faktury za dílo bude 14 kalendářních dnů po doručení platebních dokladů objednateli.
4. Faktura musí obsahovat tyto náležitosti:
 - označení faktury,
 - sídlo, IČ, DIČ, bankovní spojení objednatele a zhotovitele
 - předmět plnění a den splnění
 - cenu díla a částku k fakturaci
 - datum odeslání a datum splatnosti platebního dokladu
 - náležitosti pro daňové účely
 - podpis oprávněného zástupce zhotovitele
5. Veškeré náklady, které vzniknou zhotoviteli nad rámec této smlouvy je zhotovitel povinen neprodleně oznámit objednateli.
6. Náklady nad rámec této smlouvy dle bodu 5 tohoto článku mohou být zhotoviteli uhrazeny pouze, pokud takové náklady objednatel uzná jako oprávněné a odsouhlasí je ve stavebním deníku, kde zhotovitel k takovýmto nákladům předá objednateli cenovou kalkulaci.
7. Za nesplnění termínu plnění dle čl. II zaplatí zhotovitel objednateli sankci **2.000,- Kč** jednorázově a dále ve výši 1 % z celkové ceny díla za každý i započatý den prodlení. Sankci zaplatí zhotovitel na účet objednatele do 10 dnů ode dne uplatnění sankce.
8. Za každý započatý den prodlení dohodnutých termínů odstranění vad a nedodělků reklamovaných a uznaných vad ve výši 500,- Kč.
9. Za prodlení s úhradou splátek ceny za provedení díla zaplatí objednatel zhotoviteli na jeho účet sankci ve výši 1 % dlužné částky, a to za každý i započatý den prodlení. Sankci zaplatí objednatel na účet zhotovitele do 10 dnů ode dne uplatnění sankce.

Článek V. Záruční doba

1. Na předmět této smlouvy poskytuje zhotovitel objednateli záruční dobu v délce **36** měsíců.
2. Záruční doba začíná běžet dnem podpisu záznamu o splnění, předání a převzetí díla.

3. Vady díla bude objednatel v průběhu záruční doby reklamovat písemně na adrese zhotovitele. Zhotovitel bezplatně odstraní reklamovanou vadu v místě objednatele v dohodnutém termínu. O dobu odstraňování vady se prodlužuje záruční doba.
4. Případné neodstranitelné vady, které budou bránit užívání předmětu smlouvy, nahradí zhotovitel objednateli novým, bezvadným plněním.

Článek VI. Součinnost

1. Pro splnění předmětu této smlouvy poskytne objednatel zhotoviteli nezbytnou součinnost.
2. Omezení nebo neposkytnutí součinnosti dle odst. 1 tohoto článku neovlivní kvalitu plnění předmětu této smlouvy, může se však projevit v prodloužení termínu plnění. Na takovou okolnost je zhotovitel povinen písemně a neprodleně upozornit objednatele, současně s návrhem nového termínu plnění.

Článek VII. Platnost smlouvy

1. Tato smlouva nabývá platnosti a účinnosti dnem jejího podpisu zástupci smluvních stran.

Článek VIII. Závěrečná ustanovení

1. Ustanovení neupravená touto smlouvou se řídí obecně platnými právními předpisy České republiky, zejména NOZ v platném znění.
2. Změny a doplnění této smlouvy jsou možné pouze v písemné podobě a na základě vzájemné dohody obou smluvních stran.
3. Tato smlouva se uzavírá ve dvou vyhotoveních, z nichž každá smluvní strana obdrží jedno.
4. Obě smluvní strany prohlašují, že si tuto smlouvu před podpisem přečetly, porozuměly jejímu obsahu, s obsahem souhlasí, a že je tato smlouvaprojevem jejich svobodné vůle.

V Tachově dne: - 9 -10- 2020

v Boru dne : - 9 -10- 2020

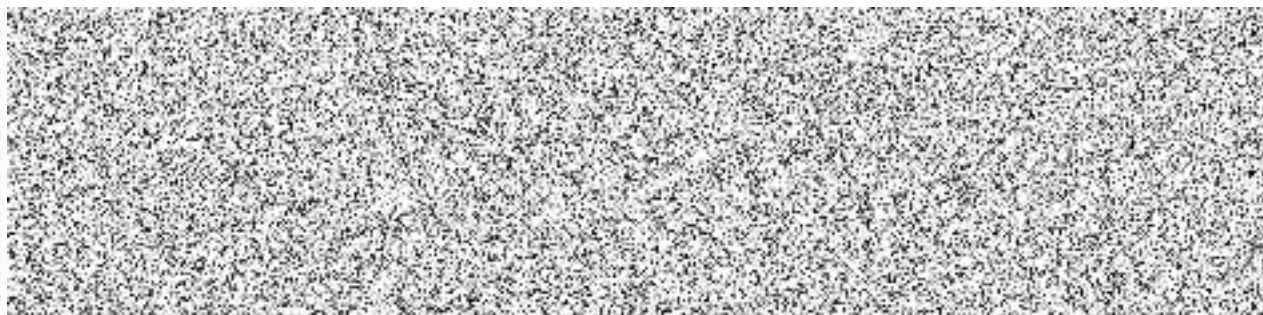

Mgr. Ladislav Macák - starosta

Miroslav Votava - jednatel

SOUHRNNÝ LIST STAVBY

Kód: 200314

Stavba: Jízdárna Světce Tachov 2020 - oprava podlah a schodiště S

JKSO:

Místo: Světce Tachov

CC-CZ:

Datum: 17. 3. 2020

Objednatel:

IČ:

DIČ:

Zhotovitel:

IČ:

DIČ:

Projektant:

IČ:

DIČ:

Zpracovatel:

IČ:

DIČ:

Poznámka:

Náklady z rozpočtů				67 274,17
Ostatní náklady ze souhrnného listu				0,00
Cena bez DPH				67 274,17
DPH základní	21,00%	ze	67 274,17	14 127,58
snížená	15,00%	ze	0,00	0,00
Cena s DPH		v	CZK	81 401,75

Projektant

Datum a podpis:

Razítko

Zpracovatel

Datum a podpis:

Razítko

Objednavatel

Datum a podpis:

Razítko

Zhotovitel

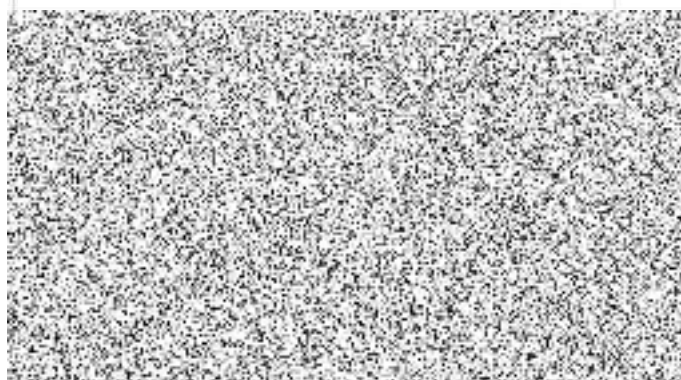

REKAPITULACE OBJEKTŮ STAVBY

Kód: 200314

Stavba: Jízdárna Světce Tachov 2020 - oprava podlah a schodiště S

Místo: Světce Tachov

Datum: 17. 3. 2020

Objednatel:

Projektant:

Zhotovitel:

Zpracovatel:

Kód	Objekt	Cena bez DPH [CZK]	Cena s DPH [CZK]
1)	Náklady z rozpočtů	67 274,17	81 401,75
04	oprava podlah a schodů lože S	26 680,00	32 282,80
05	oprava dřevěného schodiště S	40 594,17	49 118,95
2)	Ostatní náklady ze souhrnného listu	0,00	0,00
Celkové náklady za stavbu 1) + 2)		67 274,17	81 401,75

KRYCÍ LIST ROZPOČTU

Stavba: Jízdárna Světce Tachov 2020 - oprava podlah a schodiště S

Objekt: 05 - oprava dřevěného schodiště S

JKSO:

Místo: Světce Tachov

CC-CZ:

Datum: 17. 3. 2020

Objednatel:

IČ:

DIČ:

Zhotovitel:

IČ:

DIČ:

Projektant:

IČ:

DIČ:

Zpracovatel:

IČ:

DIČ:

Poznámka:

Náklady z rozpočtu				40 594,17
Ostatní náklady				0,00
Cena bez DPH				40 594,17
DPH základní	21,00%	ze	40 594,17	8 524,78
snižená	15,00%	ze	0,00	0,00
Cena s DPH		v	CZK	49 118,95

Projektant

Datum a podpis:

Razítko

Zpracovatel

Datum a podpis:

Razítko

Objednavatel

Datum a podpis:

Razítko

Zhotovitel

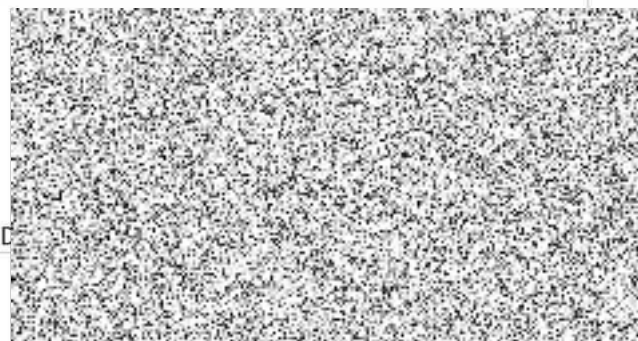

REKAPITULACE ROZPOČTU

Stavba: Jízdárna Světce Tachov 2020 - oprava podlah a schodiště S

Objekt: 05 - oprava dřevěného schodiště S

Místo: Světce Tachov

Datum: 17. 3. 2020

Objednatel:

Projektant:

Zhotovitel:

Zpracovatel:

Kód - Popis	Cena celkem [CZK]
1) Náklady z rozpočtu	40 594,17
PSV - Práce a dodávky PSV	40 594,17
762 - Konstrukce tesařské	6 565,37
783 - Dokončovací práce - nátěry	34 028,80
2) Ostatní náklady	0,00
Celkové náklady za stavbu 1) + 2)	40 594,17

ROZPOČET

Stavba: Jízdárna Světce Tachov 2020 - oprava podlah a schodiště S

Objekt: 05 - oprava dřevěného schodiště S

Místo: Světce Tachov

Datum: 17. 3. 2020

Objednatel:

Projektant:

Zhotovitel:

Zpracovatel:

PČ	Typ	Kód	Popis	MJ	Množství	J.cena [CZK]	Cena celkem [CZK]
----	-----	-----	-------	----	----------	--------------	-------------------

Náklady z rozpočtu

40 594,17

PSV - Práce a dodávky PSV

40 594,17

762 - Konstrukce tesařské

6 565,37

13	K	762081330	Tvarování hrany schodu	m	65,000	52,00	3 380,00
11	K	762211220	Doplnění poškozených částí schodů - nášlap	m	5,000	478,00	2 390,00
10	K	762231811	Demontáž poškozených částí schodů	m	5,000	75,00	375,00
12	K	762295001	Spojovací prostředky pro montáž schodiště a zábradlí	m3	0,200	500,00	100,00
14	K	998762201	Přesun hmot procentní pro kce tesařské v objektech v do 6 m	%	62,450	5,13	320,37

783 - Dokončovací práce - nátěry

34 028,80

15	K	783-1	drobná oprava omítek	korn	1,000	4 000,00	4 000,00
1	K	783101201	Hrubé obroušení podkladu truhlářských konstrukcí před provedením nátěru	m2	36,800	150,00	5 520,00
2	K	783101203	Jemné obroušení podkladu truhlářských konstrukcí před provedením nátěru	m2	36,800	75,00	2 760,00
3	K	783101403	Oprášení podkladu truhlářských konstrukcí před provedením nátěru	m2	36,800	7,00	257,60
6	K	783114101	Základní jednonásobný syntetický nátěr truhlářských konstrukcí	m2	36,800	195,00	7 176,00
7	K	783118211	Lakovací dvojnásobný syntetický nátěr truhlářských konstrukcí s mezibroušením	m2	36,800	310,00	11 408,00
5	K	783132111	Lokální tmeření truhlářských konstrukcí včetně přebroušení epoxidovým tmelem plochy do 30%	m2	36,800	79,00	2 907,20

KRYCÍ LIST ROZPOČTU

Stavba: Jízdárna Světce Tachov 2020 - oprava podlah a schodiště S

Objekt: 04 - oprava podlah a schodů lože S

JKSO:
Místo: Světce Tachov

CC-CZ:
Datum: 17. 3. 2020

Objednatel:

IČ:
DIČ:

Zhotovitel:

IČ:
DIČ:

Projektant:

IČ:
DIČ:

Zpracovatel:

IČ:
DIČ:

Poznámka:

Náklady z rozpočtu				26 680,00
Ostatní náklady				0,00
Cena bez DPH				26 680,00
DPH základní	21,00%	ze	26 680,00	5 602,80
snížená	15,00%	ze	0,00	0,00
Cena s DPH		v	CZK	32 282,80

Projektant

Datum a podpis: Razítko

Zpracovatel

Datum a podpis: Razítko

Objednavatel

Datum a podpis: Razítko

Zhotovitel

REKAPITULACE ROZPOČTU

Stavba: Jízdárna Světce Tachov 2020 - oprava podlah a schodiště S

Objekt: 04 - oprava podlah a schodů lože S

Místo: Světce Tachov

Datum: 17. 3. 2020

Objednatel:

Projektant:

Zhotovitel:

Zpracovatel:

Kód - Popis	Cena celkem [CZK]
1) Náklady z rozpočtu	26 680,00
PSV - Práce a dodávky PSV	26 680,00
762 - Konstrukce tesařské	568,00
783 - Dokončovací práce - nátěry	26 112,00
2) Ostatní náklady	0,00
Celkové náklady za stavbu 1) + 2)	26 680,00

ROZPOČET

Stavba: Jízdárna Světce Tachov 2020 - oprava podlah a schodiště S

Objekt: 04 - oprava podlah a schodů lože S

Místo: Světce Tachov

Datum: 17. 3. 2020

Objednatel:

Projektant:

Zhotovitel:

Zpracovatel:

PČ	Typ	Kód	Popis	MJ	Množství	J.cena [CZK]	Cena celkem [CZK]
----	-----	-----	-------	----	----------	--------------	-------------------

Náklady z rozpočtu

26 680,00

PSV - Práce a dodávky PSV

26 680,00

762 - Konstrukce tesařské

568,00

1	K	762081330	Tvarování hrany schodu	m	9,000	52,00	468,00
5	K	998762201	Přesun hmot procentní pro kce tesařské v objektech v do 6 m	kom	1,000	100,00	100,00

783 - Dokončovací práce - nátěry

26 112,00

7	K	783101201	Hrubé obroušení podkladu truhlářských konstrukcí před provedením nátěru	m2	32,000	150,00	4 800,00
8	K	783101203	Jemné obroušení podkladu truhlářských konstrukcí před provedením nátěru	m2	32,000	75,00	2 400,00
9	K	783101403	Oprášení podkladu truhlářských konstrukcí před provedením nátěru	m2	32,000	7,00	224,00
10	K	783114101	Základní jednonásobný syntetický nátěr truhlářských konstrukcí	m2	32,000	195,00	6 240,00
11	K	783118211	Lakovací dvojnásobný syntetický nátěr truhlářských konstrukcí s mezibroušením	m2	32,000	310,00	9 920,00
12	K	783132111	Lokální tmelení truhlářských konstrukcí včetně přebroušení epoxidovým tmelem plochy do 30%	m2	32,000	79,00	2 528,00