

Prováděcí smlouva č. 2020 - 135

k Rámcové dohodě na pořizování produktů Microsoft

ev. č. kupujícího: 62-2-7213/2020

Níže uvedeného dne, měsíce a roku smluvní strany

Název: **Česká republika – Hasičský záchranný sbor Jihomoravského kraje**  
se sídlem: Zubatého 1, 614 00 Brno-sever  
IČO: 70884099  
DIČ: CZ70884099  
za něhož jedná: plk. Ing. Jiří Pelikán, krajský ředitel HZS Jmk  
e-mail: jiri.pelikan@firebrno.cz  
bankovní spojení: Česká národní banka, pobočka Brno  
číslo účtu: 10039881/0710

(dále jen „**Objednatel**“)

**na straně jedné**

**a**

Název: **T-Mobile Czech Republic a.s.**  
se sídlem Tomíčkova 2144/1, 148 00 Praha 4  
IČO: 64949681  
DIČ: CZ64949681  
zapsaná v obchodním rejstříku vedeném Městským soudem v Praze, oddíl B, vložka 3787  
za něhož jedná:

e-mail:  
bankovní spojení:  
č. účtu:

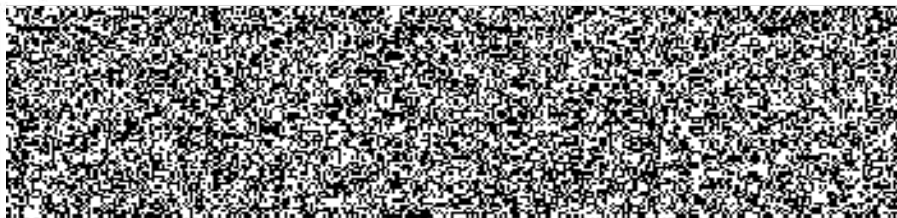

(dále jen „**Dodavatel**“)

**na straně druhé**

(Objednatel a Dodavatel jednotlivě jako „**Smluvní strana**“ a společně jako „**Smluvní strany**“)

uzavřely tuto Prováděcí smlouvu (dále jen „**Prováděcí smlouva**“) k Rámcové dohodě na pořizování produktů Microsoft ze dne 7.12.2018 (dále jen „**Rámcová dohoda**“) dle zákona č. 134/2016 Sb., o zadávání veřejných zakázek, ve znění pozdějších předpisů (dále jen „**ZZVZ**“) a v souladu s ustanovením § 1746 odst. 2 zákona č. 89/2012 Sb., občanský zákoník, ve znění pozdějších předpisů.

Smluvní strany vědomy si svých závazků v této Prováděcí smlouvě obsažených a v úmyslu být touto Prováděcí smlouvou vázány, se dohodly na následujícím znění Prováděcí smlouvy.

### **Preamble**

- A. Dne 7.12.2018 uzavřela Česká republika – Ministerstvo vnitra, se sídlem Nad Štolou 936/3, 170 34 Praha 7, IČO: 00007064 (dále jen „**Centrální zadavatel**“) s Dodavatelem Rámcovou dohodu, na základě které se Dodavatel zavázal dodávat Centrálnímu zadavateli a Objednatelům plnění vymezené v Rámcové dohodě.
- B. Podpisem Rámcové dohody se tak Dodavatel zavázal dodávat uvedená plnění též Objednateli uvedenému na titulní straně této Prováděcí smlouvy, a to za podmínek stanovených v této Prováděcí smlouvě a v Rámcové dohodě.
- C. S ohledem na skutečnost, že nabídka Dodavatele byla v rámci zadávání veřejné zakázky vedeného dle článku II. Rámcové dohody vyhodnocena jako nejvýhodnější a za účelem sjednání dohody o rozsahu konkrétní dodávky požadované Objednatelům od Dodavatele, uzavírají Smluvní strany, v souladu s Rámcovou dohodou, tuto Prováděcí smlouvu.
- D. Smluvní strany se dohodly, že pojmy uvedené v této Prováděcí smlouvě velkými písmeny mají stejný význam jako tytéž pojmy uvedené v Rámcové dohodě, není-li dále v této Prováděcí smlouvě stanoveno jinak. Smluvní strany se dále dohodly, že otázky neupravené v této Prováděcí smlouvě se řídí Rámcovou dohodou.

### **I.**

#### **Předmět Prováděcí smlouvy**

1. Dodavatel se touto Prováděcí smlouvou, v souladu s Rámcovou dohodou zavazuje, dodat Objednateli plnění specifikované v Příloze č. 1 této Prováděcí smlouvy.
2. Objednatel se zavazuje zaplatit Dodavateli cenu poskytnutého plnění, a to v rozsahu a způsobem stanoveným dále v této Prováděcí smlouvě, zejména potom v její Příloze č. 1.
3. Smluvní strany se zavazují poskytnout si navzájem součinnost nezbytnou k řádnému splnění jejich povinností dle této Prováděcí smlouvy.
4. Smluvní strany se dohodly, že veškerá plnění realizovaná na základě této Prováděcí smlouvy budou poskytována v souladu s licenčními podmínkami společnosti Microsoft, které jsou Přílohou č. 2 této Prováděcí smlouvy. Smluvní strany se dohodly, že jakákoli změna licenčních podmínek je možná pouze s předchozím písemným souhlasem Objednatelů.

## II.

### Cena za plnění

1. Smluvní strany se dohodly, že cena za poskytnutí plnění Dodavatelem dle této Prováděcí smlouvy činí **4 128,57 EUR** (slovy: čtyři tisíce jedno sto dvacet osm eur padesát sedm centů) bez DPH, tj. **4 995,57 EUR** (slovy: čtyři tisíce devět set devadesát pět eur padesát sedm centů) včetně DPH.
2. Podrobné vymezení celkové ceny za poskytnutí plnění dle předchozího odstavce tohoto článku Prováděcí smlouvy je uvedeno v Příloze č. 1 této Prováděcí smlouvy.
3. Ostatní podmínky vztahující se k platbě ceny za plnění poskytnuté Dodavatelem dle této Prováděcí smlouvy, jakož i lhůta splatnosti, jsou uvedeny v Rámcové dohodě.

## III.

### Doba a místo plnění

1. Smluvní strany se dohodly, že Dodavatel je povinen dodat plnění dle této Prováděcí smlouvy Objednateli nejpozději do 14-ti dnů od podpisu smlouvy.
2. Místem dodání plnění Dodavatele dle této Prováděcí smlouvy je sídlo Objednatele uvedené na titulní straně této Prováděcí smlouvy.

## IV.

### Doba trvání a ukončení Prováděcí smlouvy

1. Tato Prováděcí smlouva nabývá platnosti dnem jejího podpisu oběma Smluvními stranami a účinnosti dnem jejího zveřejnění v registru smluv v souladu se zákonem č. 340/2015 Sb., o zvláštních podmínkách účinnosti některých smluv, uveřejňování těchto smluv a o registru smluv (zákon o registru smluv), ve znění pozdějších předpisů.
2. Tato Prováděcí smlouva je uzavírána na dobu v souladu s článkem III odstavcem 1 této smlouvy.
3. Tato Prováděcí smlouva může být ukončena následujícími způsoby:
  - a) uplynutím doby její účinnosti;
  - b) písemnou dohodou Smluvních stran;
  - c) výpovědí ze strany Objednatele dle odst. 4 nebo 5 tohoto článku Prováděcí smlouvy;
  - d) odstoupením Objednatele od této Prováděcí smlouvy dle odst. 6 tohoto článku Prováděcí smlouvy;

- e) odstoupením Dodavatele od této Prováděcí smlouvy dle odst. 7 tohoto článku Prováděcí smlouvy.
4. Objednatel je oprávněn tuto Prováděcí smlouvu vypovědět z důvodu takové změny okolností stojící vně volní možnosti Objednatele, jež činí existenci této Prováděcí smlouvy neslučitelnou s nastalými okolnostmi nebo z důvodu porušení povinností dle této Prováděcí smlouvy, a to prostřednictvím písemné výpovědi doručené Dodavateli na adresu uvedenou na titulní straně této Prováděcí smlouvy nebo později písemně oznámenou Dodavatelem. Výpovědní lhůta činí tři (3) měsíce a začíná běžet prvním dnem kalendářního měsíce následujícího po doručení výpovědi Dodavateli.
5. Objednatel je oprávněn tuto Prováděcí smlouvu vypovědět rovněž v případě definovaném v ustanovení článku V. odst. 4 Rámcové dohody.
6. Objednatel může od této Prováděcí smlouvy okamžitě odstoupit, pokud:
- f) je Dodavatel v prodlení s poskytnutím jakékoliv plnění dle této Prováděcí smlouvy po dobu delší než patnáct (15) dnů; nebo
  - g) Dodavatel bude déle než patnáct (15) dnů v prodlení s odstraněním vad plnění dle této Prováděcí smlouvy; nebo
  - h) kvalita či jakost plnění dodaného dle této Prováděcí smlouvy opakovaně, tj. nejméně 3 krát, vykáže nižší než smlouvenou kvalitu či jakost; nebo
  - i) Dodavatel poruší svou povinnost dle této Prováděcí smlouvy a nezjedná nápravu ani v dodatečně lhůtě stanovenou mu Objednatelem, která nesmí být kratší deseti (10) dnů; nebo
  - j) je Dodavatel v likvidaci nebo vůči jeho majetku probíhá insolvenční řízení, v němž bylo vydáno pravomocné rozhodnutí, jímž se osvědčuje úpadek nebo hrozící úpadek Dodavatele, nebo insolvenční návrh byl zamítnut proto, že majetek nepostačuje k úhradě nákladů insolvenčního řízení, nebo byl konkurs zrušen proto, že majetek byl zcela nepostačující nebo byla zavedena nucená správa podle zvláštních právních předpisů; nebo
  - k) Dodavatel přestane být držitelem oprávnění společnosti Microsoft v rozsahu uvedeném ustanovení článku VI. odst. 1 písm. c) Rámcové dohody; nebo
  - l) Dodavatel není schopen poskytovat jakékoli plnění dle této Prováděcí smlouvy, a to ode dne, kdy Dodavatel písemně prohlásí, že není schopen jakékoliv plnění poskytovat; nebo
  - m) Objednatel zjistí, že Dodavatel nabízel, dával, přijímal nebo zprostředkoval jakékoliv hodnoty s cílem ovlivnit chování nebo jednání kohokoliv, ať již státního úředníka nebo někoho jiného, přímo nebo nepřímo, při zadávání veřejné zakázky, na jehož základě byla uzavřena tato Prováděcí smlouva, nebo při provádění této

Prováděcí smlouvy nebo zkresloval skutečnosti za účelem ovlivnění zadávání veřejné zakázky, na jehož základě byla uzavřena tato Prováděcí smlouva, nebo při provádění této Prováděcí smlouvy ke škodě Objednatele, včetně užití podvodných praktik k potlačení a snížení výhod volné a otevřené soutěže.

7. Dodavatel může odstoupit od této Prováděcí smlouvy okamžitě v případě prodlení Objednatele s úhradou ceny plnění dle této Prováděcí smlouvy nebo její části po dobu delší než třicet (30) dnů.
8. Odstoupením od Prováděcí smlouvy nejsou dotčena ustanovení týkající se smluvních pokut, ochrany informací, náhrady škody a ustanovení týkajících se takových práv a povinností, z jejichž povahy vyplývá, že trvají i po odstoupení.
9. Jakýkoliv úkon vedoucí k ukončení této Prováděcí smlouvy musí být učiněn v písemné formě a je účinný okamžikem jeho doručení Dodavateli. Zákonné důvody pro ukončení této Prováděcí smlouvy nejsou shora uvedeným dotčeny.
10. Výpověď a odstoupení od této Prováděcí smlouvy ze strany Objednatele nesmí být spojeno s uložením jakékoliv sankce k tíži Objednatele nebo Centrálního zadavatele.

## **V. Ostatní ujednání**

1. Veškerá ujednání této Prováděcí smlouvy navazují na Rámcovou dohodu a Rámcovou dohodou se řídí, tj. práva, povinnosti či skutečnosti neupravené v této Prováděcí smlouvě se řídí ustanoveními Rámcové dohody.
2. V případě, že ujednání obsažené v této Prováděcí smlouvě se bude odchylovat od ustanovení obsaženého v Rámcové dohodě, má ujednání obsažené v této Prováděcí smlouvě přednost před ustanovením obsaženým v Rámcové dohodě, ovšem pouze ohledně plnění sjednaného v této Prováděcí smlouvě. V otázkách touto Prováděcí smlouvou neupravených se použijí ustanovení Rámcové dohody.
3. Jestliže se ukáže jakékoliv ustanovení této Prováděcí smlouvy jako neplatné, nevymahatelné nebo neúčinné, nedotýká se tato neplatnost, nevymahatelnost nebo neúčinnost ostatních ustanovení této Prováděcí smlouvy. Smluvní strany se zavazují nahradit do 30 pracovních dnů od doručení výzvy jedné Smluvní strany druhé Smluvní straně neplatné, neúčinné nebo nevymahatelné ustanovení ustanovením platným, účinným a vymahatelným se stejným nebo obdobným obchodním a právním smyslem, případně uzavřít smlouvu novou.
4. Tato Prováděcí smlouva nabývá platnosti dnem jejího podpisu Objednatelem a Dodavatelem a účinnosti dnem jejího zveřejnění v souladu se zákonem č. 340/2015 Sb.,

o zvláštních podmínkách účinnosti některých smluv, uveřejňování těchto smluv a o registru smluv (zákon o registru smluv), ve znění pozdějších předpisů, v registru smluv.

5. Nedílnou součástí této Prováděcí smlouvy jsou následující přílohy:

- a) Příloha č. 1 – Podrobné vymezení plnění Dodavatele a vymezení ceny za plnění;
- b) Příloha č. 2 – Licenční podmínky společnosti Microsoft.

6. Na důkaz toho, že Smluvní strany s obsahem této Prováděcí smlouvy souhlasí, rozumí jí a zavazují se k jejímu plnění, připojují své podpisy a prohlašují, že tato Prováděcí smlouva byla uzavřena podle jejich svobodné a vážné vůle prosté tísně.

**Objednatel**

V Brně dne

Ing. Jiří  
Pelikán

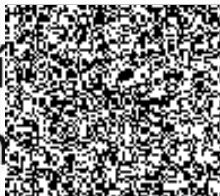

.....  
plk. Ing. Jiří Pelikán

Ředitel HZS Jihomoravského kraje

**Dodavatel**

V Praze dne

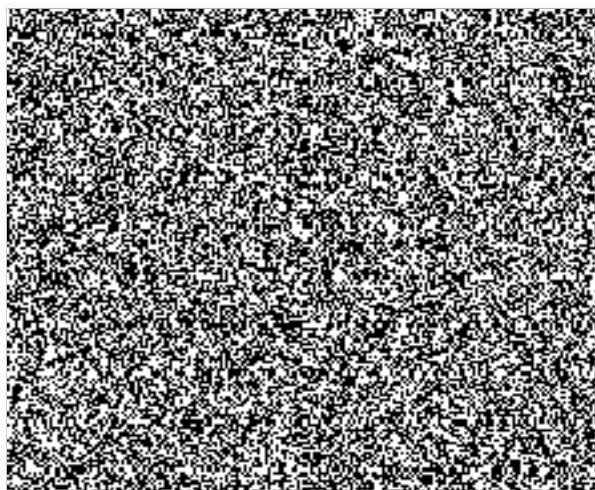

## Příloha č. 1 – Podrobné vymezení plnění Dodavatele a vymezení ceny za plnění

Procento slevy Select Plus:

20,19

Číslo SKU	Název produktu	Program	Způsob nabídky	Úroveň	Počet kusů	Nabízená cena za kus	Nabízená cena za kus
9EA-01072	WinSvrDCCore 2019 SNGL MVL 16Lic CoreLic	Corporate	Select Plus	D	1	4 128,57 €	4 128,57 €
<b>Cena celkem</b>							<b>4 128,57 €</b>

## **Příloha č. 2 – Licenční podmínky společnosti Microsoft**

<https://www.microsoft.com/en-us/licensing/product-licensing/products>



SP.zip



## Podpisový formulář programu

Číslo MBA/MBSA	U6993710	7-X7L2JSOZA
Číslo smlouvy	7579409	

**Poznámka:** Zadejte příslušná aktivní čísla přiřazená níže uvedeným dokumentům. Společnost Microsoft vyžaduje, aby bylo přiřazené aktivní číslo uvedeno zde nebo aby bylo uvedeno níže jako nové.

Pro účely tohoto formuláře může pojem „zákazník“ označovat podepisující právnickou osobu, zákazníka, registrovanou afilaci, partnera z oblasti státní správy, instituci nebo jinou stranu, která uzavírá smlouvu o multilicenčním programu.

Tento podpisový formulář a veškeré smluvní dokumenty uvedené v následující tabulce se uzavírají mezi zákazníkem a podepisující afilací společnosti Microsoft k níže uvedenému dni účinnosti.

Smluvní dokument	Číslo nebo kód
<vyberte smlouvu>	
<vyberte smlouvu>	
<vyberte smlouvu>	
<vyberte smlouvu>	
<vyberte smlouvu>	
<vyberte prováděcí smlouvu/registraci>	
<vyberte prováděcí smlouvu/registraci>	
<vyberte prováděcí smlouvu/registraci>	
<vyberte prováděcí smlouvu/registraci>	
<vyberte prováděcí smlouvu/registraci>	
Dodatek ID CTM ( PCN: #8AD58437)	Y81-7-X7L2JSOZA
Popis dokumentu	
Popis dokumentu	
Popis dokumentu	
Popis dokumentu	

Připojením svého podpisu níže zákazník a afilace společnosti Microsoft potvrzují, že obě strany (1) obdržely výše uvedené smluvní dokumenty, přečetly si je a porozuměly jim, a to včetně veškerých webových i jiných dokumentů, které jsou do nich začleněny odkazem, a veškerých dodatků, a (2) souhlasí s tím, že budou těmito podmínkami vázáni.

Zákazník	
Název subjektu (název právnické osoby)*	CR - Hasičský záchranný sbor Jihomoravského kraje
Podpis*	
Jméno a příjmení (tiskacím)*	Ing. Jiří Pelikán
Funkce (tiskacím)	
Datum podpisu*	



\* Povinné pole

<b>Afilace společnosti Microsoft</b>	
<b>Microsoft Ireland Operations Limited</b>	
DIČ IE8256796U	
<b>Podpis</b> _____	
<b>Jméno a příjmení (tiskacím)</b>	
<b>Funkce (tiskacím)</b>	
<b>Datum podpisu</b> (den, kdy afilace společnosti Microsoft připojila svůj podpis)	
<b>Den účinnosti smlouvy</b> (může se lišit ode dne podpisu společnosti Microsoft)	

**Volitelné – podpis 2. zákazníka nebo poskytovatele outsourcingu (je-li relevantní)**

<b>Zákazník</b>	
<b>Název subjektu (název právnické osoby)*</b>	
<b>Podpis*</b> _____	
<b>Jméno a příjmení (tiskacím)*</b>	
<b>Funkce (tiskacím)</b>	
<b>Datum podpisu*</b>	

\* Povinné pole

<b>Poskytovatel outsourcingu</b>	
<b>Název subjektu (název právnické osoby)*</b>	
<b>Podpis*</b> _____	
<b>Jméno a příjmení (tiskacím)*</b>	
<b>Funkce (tiskacím)</b>	
<b>Datum podpisu*</b>	

\* Povinné pole

Jestliže zákazník požaduje další kontakty nebo uvádí několik předchozích prováděcích smluv, připojte k tomuto podpisovému formuláři příslušný formulář (formuláře).

Jakmile bude tento podpisový formulář podepsán zákazníkem, odešlete jej společně se smluvními dokumenty kanálovému partnerovi zákazníka nebo account manažerovi společnosti Microsoft, který je musí předat na následující adresu. Po řádném kompletním vyplnění tohoto podpisového formuláře ze strany společnosti Microsoft obdrží Zákazník potvrzující kopii.

**Microsoft Ireland Operations Limited**

One Microsoft Place  
 South County Business Park  
 Leopardstown  
 Dublin 18  
 D18 P521  
 Ireland

## Dodatek k prováděcí smlouvě

EnrollAgre Číslo

8AD58437

7-X7L2JSOZA

Tento dodatek („dodatek“) se uzavírá mezi stranami uvedenými na připojeném podpisovém formuláři programu. Upravuje se jím výše uvedená smlouva nebo prováděcí smlouva. Všechny pojmy, které jsou v tomto dodatku použity, ale nejsou v něm definovány, mají stejné významy jako v příslušné smlouvě nebo prováděcí smlouvě.

## Prováděcí smlouva Select Plus Registrační formulář afilace Select Plus Dodatek Y81

Strany souhlasí, že prováděcí smlouva se pozměňuje přidáním následujícího textu:

### **Jednorázová speciální objednávka.**

Do 30. 11. 2020 registrovaná afilace objedná níže uvedené nevratné kopie licencí. V tabulce jsou uvedeny orientační ceny. Skutečné ceny registrované afilace pro tuto objednávku budou stanoveny na základě dohody mezi registrovanou afilací a prodejcem registrované afilace. Není-li určeno jinak, bude prodejci registrované afilace vystavena faktura na plnou částku při předložení této objednávky.



Podpis prodejce nebo distributora

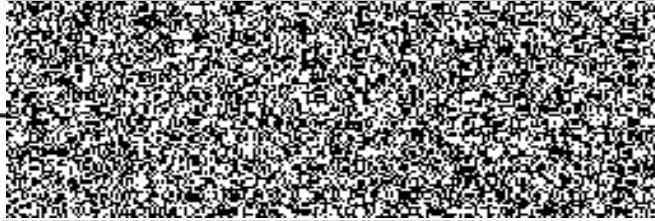

S výjimkou změn provedených v tomto dodatku zůstává prováděcí smlouva nebo smlouva uvedená výše nezměněna, v plné platnosti a účinnosti. V případě nesouladu mezi kterýmkoli ustanovením tohoto dodatku a kterýmkoli ustanovením prováděcí smlouvy nebo smlouvy uvedené výše platí tento dodatek.

**Tento dodatek je platný jen tehdy, je-li připojen k podpisovému formuláři.**

**Microsoft Internal Use Only:**

(Y81)SelectPlusARFamend(OneTimeSpecial Order)(WW)(CZE)(Aug2017)(IU).docx		Y81	R
--	--	-----	---