

DODATEK č. 3
ke Smlouvě o dílo ze dne 15. 4. 2019 ve znění dodatku č. 1 - 2
(dále jen „Dodatek“)

MEZI:

(1) **Královéhradecký kraj**

Pivovarské náměstí 1245, 500 03 Hradec Králové

IČO: 708 89 546

DIČ: CZ70889546

zastoupený hejtmánem PhDr. Jiřím Štěpánem, Ph.D.

bankovní spojení: [REDACTED]

č. účtu: [REDACTED]

(dále jen „Objednatel“) na jedné straně

a

(2) **EUROVIA CS, a.s.**

Národní 138/10, Nové Město, Praha 1

IČO: 452 74 924

DIČ: CZ45274924

zastoupený Ing. Michalem Šumpíkem, ředitelem závodu Čechy východ, dle plné moci

zapsaný v obchodním rejstříku vedeném Městským soudem v Praze, oddíl B, vložka 1561

Bankovní spojení: [REDACTED]

(dále jen „Zhotovitel“) na straně druhé

uzavřené v souladu s ustanovením §2586 a násl. zákona č. 89/2012 Sb. Občanského zákoníku, ve znění pozdějších předpisů, (dále jen „občanský zákoník“)

na zhotovení díla „**II/326 Nový Bydžov - Myštěves**“.

Na základě vzájemných dohod ve smyslu Evidenčního listu změny stavby č. 3, který je přílohou a nedílnou součástí tohoto dodatku včetně tabulky Změny závazků ze smlouvy, sjednaly smluvní strany následující změny výše uvedené smlouvy o dílo:

1) V Souhrnu smluvních dohod v článku **I. Základní ustanovení** odst. 1 zní takto:

1. Objednatel přijímá nabídku Zhotovitele na provedení a dokončení Díla „**II/326 Nový Bydžov - Myštěves**“, včetně změny č. 1 - 3 v dané lokalitě a určené lhůtě, specifikovaných v dokumentech v článku II. této Smlouvy (dále jen „Dílo“) a zároveň se zavazuje za zhotovení Díla zaplatit cenu ve výši **157 267 326,82 Kč vč. DPH** (slovy stopadesátsedmmilionůdvěstěšedesátstisícetrístadvacetšest Korun českých osmdesát dva haléře) v souladu se zněním nabídky (bod (c) článek II. Smlouvy).

2) Cena díla, jak byla původně rozepsána v Dopisu nabídky ve smyslu článku II. Obsah Smlouvy odst. 1 písm. (c), se tedy tímto dodatkem mění takto:

Cena bez DPH	129 972 997,37 korun českých
DPH (21%)	27 294 329,45 korun českých
Cena celkem	157 267 326,82 korun českých

3) Oceněný výkaz výměr SO 102.1 Komunikace Úsek č.2 - km 1,652 75 - 2,582 66 - vedlejší aktivity, ve smyslu článku II. Obsah Smlouvy odst. 1 písm. (k) Formuláře a další dokumenty se nahrazuje novým výkazem dle sjednané změny včetně tabulky rekapitulace nabídkové ceny. Tabulka rekapitulace nabídkové ceny a nový oceněný výkaz výměr SO 102.1 Komunikace Úsek č.2 - km 1,652 75 - 2,582 66 - vedlejší aktivity je přílohou a nedílnou součástí tohoto dodatku.

4) Ve formuláři Příloha k nabídce, který je součástí Smlouvy o dílo dle čl. II. Obsah Smlouvy odst. 1 písm. (c) Dopis nabídky vč. Přílohy k nabídce, se mění následující termíny takto:

Název Pod-článku	Číslo Pod-článku	Příslušné údaje
Datum zahájení prací	1.1.3.2	V termínu určeném zadavatelem (20. 5. 2019)
Doba pro dokončení Stavby (= prací) (bez zimní přestávky a přerušení prací) Celkem pro I. a II. sekci	1.1.3.3	20 týdnů (I. sekce) + 6 týdnů (po dokončení I. sekce) + 26 týdnů (II. sekce) od termínu určeného zadavatelem (23.10.2020)
Doba pro dokončení Díla (6 týdnů po termínu dokončení Stavby) (bez zimní přestávky a přerušení prací) Celkem pro I. a II. sekci		20 týdnů (I. sekce) + 6 týdnů (po dokončení I. sekce) + 26 týdnů (II. sekce) + 6 týdnů (po dokončení II. sekce) od termínu určeného zadavatelem (4. 12. 2020)
Doba realizace Díla		46 týdnů (tj. součet doby realizace prací v týdnech za I. a II. sekci) + 6 + 6 týdnů (bez zimní přestávky a přerušení prací)
Datum zahájení prací 1. sekce 2. sekce		20. 5. 2019 6. 4. 2020

Doba pro dokončení Stavby (= prací) 1. sekce	1.1.3.3	20 týdnů od termínu určeného zadavatelem (6. 10. 2019)
Přerušení prací 2. sekce		19. 6. 2020 – 30. 6. 2020 a 31. 8. 2020 – 6. 9. 2020
2. sekce		26 týdnů od termínu zahájení prací po zimní přestávce (23. 10. 2020)
Doba pro dokončení Díla (6 týdnů po termínu dokončení Stavby) 1. sekce		6 týdnů po termínu dokončení Stavby (17. 11. 2019)
2. sekce	6 týdnů po termínu dokončení Stavby (4. 12. 2020)	
Doba realizace Díla 1. sekce		20 týdnů + 6 týdnů
2. sekce		26 týdnů + 6 týdnů

5) Harmonogram ve smyslu článku II. Obsah Smlouvy odst. 1 písm. (k) Formuláře a další dokumenty se nahrazuje novým harmonogramem dle sjednaných změn. Aktualizovaný harmonogram je přílohou a nedílnou součástí tohoto dodatku.

Ostatní ustanovení smlouvy, nedotčená tímto dodatkem, zůstávají v platnosti beze změny.

Dodatek je vyhotoven v 6 stejnopisech, z nichž Objednatel obdrží 4 vyhotovení a Zhotovitel obdrží 2 vyhotovení.

Tento dodatek nabývá platnosti dnem podpisu smluvních stran. Účinnosti tento dodatek nabývá dnem uveřejnění v registru smluv v souladu se zákonem č. 340/2015 Sb., o registru smluv, ve znění pozdějších předpisů. Předmětná Smlouva se mění dnem účinnosti tohoto dodatku.

Tento dodatek je uzavírán na základě rozhodnutí hejtmána Královéhradeckého kraje učiněného v souladu s usnesením Rady Královéhradeckého kraje č. RK/2/128/2017 ze dne 23. 1. 2017.

V Hradci Králové dne

.....
Objednatel
PhDr. Jiří Štěpán, Ph.D.
hejtman



Zhotovitel
Ing. Michal Šumpík,
ředitel závodu Čechy východ
dle plné moci

EVIDENČNÍ LIST ZMĚNY STAVBY

Číslo změny :

Číslo stavby :	32922
Registrační číslo projektu :	CZ.06.1.42/0.0/0.0/17_082/0010324
Smlouva o dílo uzavřena dne :	15.4.2019

3

Název stavby :

II/326 Nový Bydžov – Myštěves

Název objektu :

Celá stavba

Objednatel :

Královéhradecký kraj, Pivovarské náměstí 1245, 500 03 Hradec Králové, IČ 70889546

Správce stavby :

ÚDRŽBA SILNIC Královéhradeckého kraje a.s., Kutnohorská 59, 500 04 Hradec Králové, IČ 27502988

Projektant stavby (autorský dozor) :

VDI Projekt s.r.o., Petrohradská 216/3, 101 00 Praha 10

Zhotovitel :

EUROVIA CS, a.s., Národní 138/10, Nové Město, 110 00 Praha 1

Popis a zdůvodnění změny :

1) Doplnění nutného předláždění stávajícího chodníku v rámci SO 102.1. z důvodu plynulého výškového napojení na novou silniční obrubu. Jedná se o dodatečné stavební práce, které nebyly zahrnuty v původním závazku ze smlouvy na zakázku, jejich potřeba vznikla v důsledku okolností, které zadavatel jednající s náležitou péčí nemohl předvídat, a tato změna nemění celkovou povahu zakázky. **Zvětšení rozsahu předláždění stávajícího chodníku si vyžádá vícepráce v SO 102.1 v částce 76.641,46 Kč vč. DPH. Na termín dokončení stavebních prací nebude mít tato změna vliv.**

2) Z důvodu nevhodných klimatických podmínek byla stavba v období 19.6. - 30.6. 2020 přerušena. Z důvodu výskytu archeologických situací byla stavba v období 31.8. - 6.9. 2020 přerušena. Konkrétní data viz příložený aktualizovaný HMG prací po změně č. 3. Tím dojde k posunu termínu dokončení stavebních prací a posunu termínu úplného dokončení stavby, jež se oba shodně posunou o dobu přerušení. Délka výstavby zůstane zachována.



Přílohy evidenčního listu :

1.	Aktualizovaný harmonogram stavebních prací
2.	Rekapitulace ceny po změně č.3
3.	Rozpočet SO 102.1 - ZBV č. 3
4.	Data ČHMÚ
5.	Zápisy ze SD, fotografie stavby

Ceny uvedeny v Kč včetně DPH :

Cena dle SML bez dodatků (základní):	Cena dle rozpočtu ze SML o dílo (nezaokrouhlená):	Cena navrhovaných změn č. 3:		Nová cena stavby po změně č. 3:	Celková změna +/- oproti cen. rabiče:
		méněpráce	vícepráce		
155 297 053,07 Kč	155 297 053,07 Kč	0,00 Kč	76 641,46 Kč	157 267 326,82 Kč	1 970 273,75 Kč
Součet cen změn od počátku stavby včetně změny č.3:		0,00 Kč	1 970 273,70 Kč		

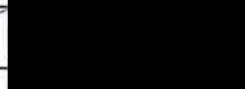
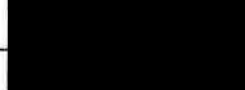
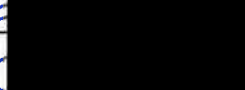
Odsouhlasení změny :

	Název firmy :	Jméno a příjmení :	Datum :	Podpis :
Zhotovitel :	EUROVIA CS, a.s.	Marek Buřval	21.9.2020	
Projektant (autorský dozor) :	VDI Projekt s.r.o.	Ing. Miroslav Kučera	21.9.2020	
Správce stavby :	ÚDRŽBA SILNIC Královéhradeckého kraje a.s.			
Hlavní inženýr :	ÚDRŽBA SILNIC Královéhradeckého kraje a.s.	Ing. Martin Jelínek	21.9.2020	
Technický dozor :	ÚDRŽBA SILNIC Královéhradeckého kraje a.s.	Tomáš Idunk	21.9.2020	

Název stavby:

II/326 Nový Bydžov – Bašnice, 1. etapa

Rekapitulace ceny po změně č. 3

OBJEKT	NÁZEV	NABÍDKOVÁ CENA BEZ DPH rozpočet z SOD (bez zaokrouhlení)	ZMĚNA Č. 1		ZMĚNA Č. 2		ZMĚNA Č. 3		CENA CELKEM BEZ DPH
			vícepráce	méněpráce	vícepráce	méněpráce	vícepráce	méněpráce	
SO 001	Vedlejší a ostatní náklady ETAPA 1 - vedlejší aktivity	303 790,00							303 790,00
SO 002	Vedlejší a ostatní náklady ETAPA 2 - vedlejší aktivity	253 700,00							253 700,00
SO 101	Komunikace Úsek c.1 - km 0,000 - 1,652 75 - hlavní aktivity	27 980 225,20			1 158 189,92				29 138 415,13
SO 101.1	Komunikace Úsek č.1 - km 0,000 - 1,652 75 - vedlejší aktivity	684 731,63							684 731,63
SO 102	Komunikace Úsek č.2 - km 1,652 75 - 2,582 66 - hlavní aktivity	16 889 209,36			66 367,15				16 955 576,54
SO 102.1	Komunikace Úsek č.2 - km 1,652 75 - 2,582 66 - vedlejší aktivity	1 001 899,50					63 340,05		1 065 239,55
SO 103	Komunikace Úsek č.3 - km 2,582 66 - 6,247 72 - hlavní aktivity	69 154 024,97	140 917,660		199 510,59				69 494 453,22
SO 103.1	Komunikace Úsek č.3 - km 2,582 66 - 6,247 72 vedlejší aktivity	691 441,72							691 441,72
SO 180	Objízdné trasy - vedlejší aktivity	8 501 373,89							8 501 373,89
SO 181	Dopravně inženýrská opatření pro ETAPA 1 - vedlejší aktivity	220 037,00							220 037,00
SO 182	Dopravně inženýrská opatření pro ETAPA 2 - vedlejší aktivity	177 285,00							177 285,00
SO 201	Most ev.č. 326-001 - hlavní aktivity	2 486 953,69							2 486 953,69
CENA CELKEM bez DPH		128 344 671,96	140 917,66	0,00	1 424 067,66	0,00	63 340,05	0,00	129 972 997,37
DPH 21 %		26 952 381,11	29 592,71	0,00	299 054,21	0,00	13 301,41	0,00	27 294 329,45
CENA CELKEM		155 297 053,07	170 510,37	0,00	1 723 121,87	0,00	76 641,46	0,00	157 267 326,82

POZNÁMKA: rozdíly v řádech haléřů vznikají zaokrouhlováním v systému ASPE



Rozpis ocenění Změn položek - pro ZBV číslo:5

Evidenční číslo a název stavby:		32922 - II/326 Nový Bydžov - Myštěves (EUROVIA)											
Číslo a název SO/PS:		SO 102.1 - Komunikace Úsek č.2 - km 1,652 75 - 2,582 66 - vedlejší aktivity											
Číslo a název rozpočtu:		SO 102.1 - Komunikace Úsek č.2 - km 1,652 75 - 2,582 66 - vedlejší aktivity											
ZMĚNA SOUPISU PRACÍ (SO/PS)													
č. 5													
Kategorie Víceprací:													
Poř. č. pol	Kód položky	Název položky	m.j	Množství ve Smlouvě	Množství ve Změně	Množství rozdílu	Cena za m j v Kč	Cena celkem ve Smlouvě v Kč	Měněpráce ve Změně v Kč	Vícepráce ve Změně v Kč	Cena celkem ve Změně v Kč	Rozdíl cen celkem v Kč	Rozdíl cen celkem v %
1	2	3	4	5	6	7	8	9	10	11	12	13	14
1	014122	POPLATKY ZA SKLÁDKU TYP S-00 (OSTATNI ODPAD)	T	456,289	486,189	29,900			0,00				
9	56330 A	VOZOVKOVÉ VRSTVY ZE ŠTĚRKODRTI	M3	123,427	134,927	11,500			0,00				
18	587206	PREDLAŽDĚNÍ KRYTU Z BETONOVYCH DLAŽDIC SE ZAMKEM	M2	24,750	139,750	115,000			0,00				
		Nové položky											
22	96615	BOURÁNÍ KONSTRUKCÍ Z PROSTÉHO BETONU	M3	0,000	11,500	11,500			0,00				
		Celkem							0,00				
		Celkem ve změně							0,00				
		Všechny změny celkem							0,00				

Za zhotovitele:

Za objednatele:

Datum:

Datum:

VÁŠ DOPIS ZN.:
ZE DNE: 18. 9. 2020

ODDĚLENÍ: OMK

VYŘIZUJE:

TELEFON:

E-MAIL:

EUROVIA CS, a.s.

U Michelského lesa 1581/2
MUCODE 1519 záv. Čechy východ
PO Box 202
160 41 Praha 6

DATUM: 22. 9. 2020
ČÍSLO JEDNACÍ: CHMI/551/546/2020
ČÍSLO EV.: CHMI/9485/2020
SPISOVÁ ZN.: ZN/CHMI/551/2200/2020

Srážky:

Na základě Vaší objednávky Vám v příloze poskytujeme denní srážkové úhrny v období 19. – 30. 6. 2020 pro lokalitu Králíky u Nového Bydžova.

Přímo v uvedené lokalitě nemá ČHMÚ žádné měření. Pro informaci o srážkových úhrnech byly použity údaje z měření a pozorování nejbližší meteorologické stanice ČHMÚ Nový Bydžov.

V případě jakýchkoliv nejasností či potřeby doplnění nás neváhejte kontaktovat.

Za přípravu dat Vám účtujeme práci v rozsahu 1 hodiny s hodinovou sazbou dle aktuálního ceníku ČHMÚ 817,- Kč, celkem 817,- Kč.

S pozdravem
RNDr. Zdeněk Šiftář
Ředitel pobočky

Příloha: 1xA4

ČESKÝ HYDROMETEOROLOGICKÝ ÚSTAV
Pobočka Hradec Králové (3)
503 11 Hradec Králové, Dvorská 410/102

CHMI/551/546/2020/Příloha:

klimatologická stanice Nový Bydžov	
datum	srážky (mm/24hod)
19.6.2020	34,4
20.6.2020	21,5
21.6.2020	0,1
22.6.2020	0
23.6.2020	0
24.6.2020	0,3
25.6.2020	0,6
26.6.2020	7,9
27.6.2020	1,9
28.6.2020	18,3
29.6.2020	4
30.6.2020	0

ČESKÝ HYDROMETEOROLOGICKÝ ÚSTAV
Pobočka Hradec Králové
503 11 Hradec Králové, Dvorská 410/102

DENNÍ ZÁZNAMY				
Stavba:	Objekt:	Stav. deník:	Datum	
			* 313001	

POČASÍ: 13°C, 18°C
 OBLAČNO
 19.6.2020
 PÁTEK
 PRAC. DOBA: 7⁰⁰ - 14⁰⁰
 STAV
 ZAHESTUJACI
 EUROVIA: THP BRANDA, THP HACHEK, THP
 KRSEK, NOVAK, VASATA, SVAL, PAVEL, UONKA,
 BEZR, POLACEK, KRIEGLER, NEČER, KREK
 J. HAMPL - 4x
 M+D: KOMATSU 1x, 1x (NECO - RUKA BOBCAT
 1x (NECO), 2x MAU, 6x AUTO, 1x TATRA, 1x MERCE-
 DES

PRÁCE:
 19.6.2020
 Z důvodu nevhodných klimatických
 podmínek přerušuji veškeré stavební
 práce až do odvolání.
 TDS [redacted]

23.6.2020
 Dnes proběhl na stavbě kontrolní den
 KD č. 16. Seznam účastníků a projedná-
 vaní body viz samostatný zápis z KD 16.
 Stavba i nadále pokračuje.
 TDS [redacted]

1.7.2020
 Kontrola staveniště a postupu výstavby.
 Po deštích již staveniště v pořádku.
 Od dnešního dne obnovuji stavební
 práce na staveništi.
 TDS [redacted]

DENNÍ ZÁZNAMY				
Stavba:	Objekt:	Stav. deník:	Datum	
			* 313049	

H+D. KOVATSOVAC 138, LIEBLERO PAM. SEČAT,
2x NECCO 2x HAU, 1x TATRA MERCEDES-KABT,
KAISER S2, 6x AUTO

PRÁCE: PRÁCE NA TOČELNĚ I PROSTORU
(50103) POKLADKA LOK. KANALY DO ŽETLOZE
→ PRAH, ČELO

POKLADKA ZÁMKOVÉ PLOŠE A ZAHRAJNÍ
OBRAUB. ÚKLID PŮDĚL ČESKÉ KOMUNIKACE

31.8. 2020

Ones proběhl na stavbě KD č. 20. Seznam
účastníků a projednání bodů viz
Stavostatutný zápis z KD č. 20.

Dále od dnešního dne přechází stavba
z důvodu zájmu muset vyhodnotit dot, kde
✓ prostoru SO 101 proběhne další archeologický
výzkum. Předpokládá se přemístění na dobu
dokončení ZAV, tedy cca 1 týden.

Z DŮVODU VÝSKYTU A VÝZKUMU ARCHEOLOGICKÝCH SITUACÍ JE STAVBA
POZASTAVĚNA OD 31.8.2020.

BYL UKONČEN VÝZKUM ARCHEOLOGICKÝCH SITUACÍ. STAVBA MŮŽE
POKRAČOVAT.

Po ukončení prací ZAV od dnešního dne pokračují
stavební práce na stavbě.

31.8.2020
POUDEL

6.9.2020
NEDELE

7.9.2020

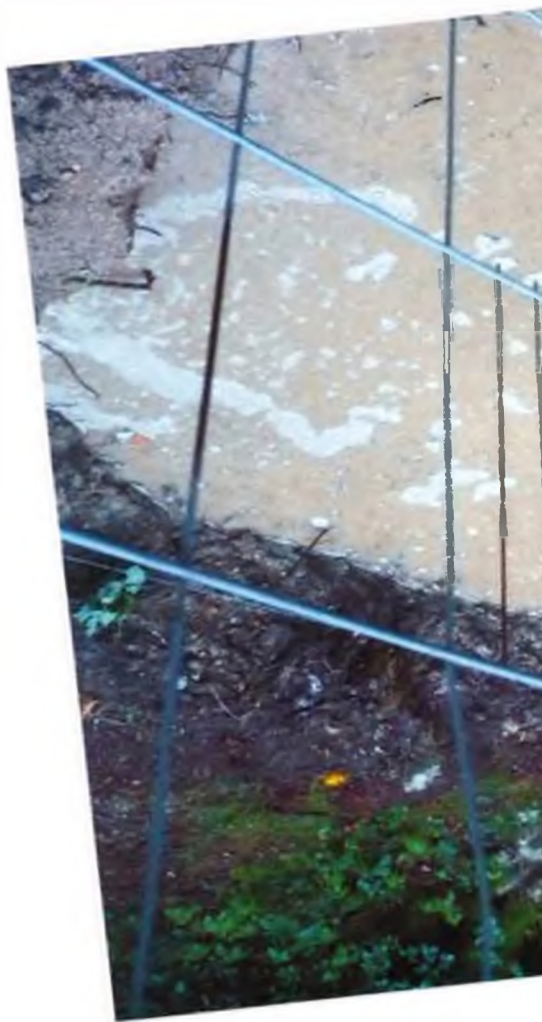







**SOUPIS PRACÍ**

Stavba: 32922 II/326 Nový Bydžov - Myštěves (EUROVIA)

Objekt: SO 102.1 Komunikace Úsek č.2 - km 1,652 75 - 2,582 66 - vedlejší aktivity

Rozpočet: SO 102.1 Komunikace Úsek č.2 - km 1,652 75 - 2,582 66 - vedlejší aktivity

Objednavatel: Královéhradecký kraj
Zhotovitel dokumentace: VDI projekt s.r.o.
Zhotovitel:

Základní cena: 1 001 899,50 Kč

Cena celková: 1 065 239,55 Kč

DPH: 223 700,31 Kč

Cena s daní: 1 288 939,86 Kč

Měrné jednotky:

Počet měrných jednotek: 1,00

Náklad na měrnou jednotku: 1 065 239,55 Kč

Vypracoval zadání:

Vypracoval nabídku:

Datum zadání:

Datum vypracování nabídky:



POLOŽKY SOUPISU PRACÍ

Stavba: 32922 II/326 Nový Bydžov - Myštěves (EUROVIA)
Objekt: SO 102.1 Komunikace Úsek č.2 - km 1,652 75 - 2,582 66 - vedlejší aktivity
Rozpočet: SO 102.1 Komunikace Úsek č.2 - km 1,652 75 - 2,582 66 - vedlejší aktivity

Poř.č.	Položka	Typ	Název	MJ	Počet MJ	J.cena	Celkem
0			Všeobecné konstrukce a práce				
1	014122		POPLATKY ZA SKLÁDKU TYP S-OO (OSTATNÍ ODPAD) suť a vybourané hmoty dlažba : 12,612*2,4=30,269 [A] žb kce : 9,66*2,6=25,116 [B] kamenivo : 211,002*1,9=400,904 [C] Celkem: A+B+C=456,289 [D] Technická specifikace: zahrnuje veškeré poplatky provozovateli skládky související s uložením odpadu na skládce.	T	456,289		
	ZBV:	5	Výšková úprava chodníku Přeložení chodníku km 2,311 - 2,403 92*1,25*0,1*2,6=29,900 [A]		29,900		
			aktuální množství		486,189		
2	014132		POPLATKY ZA SKLÁDKU TYP S-NO (NEBEZPEČNÝ ODPAD) živice, penetrační makadam asfalt.kryt : 60,179*2,5=150,448 [A] Technická specifikace: zahrnuje veškeré poplatky provozovateli skládky související s uložením odpadu na skládce.	T	150,448		
0			Všeobecné konstrukce a práce				199 066,90
1			Zemní práce				
3	11318		ODSTRANĚNÍ KRYTU ZPEVNĚNÝCH PLOCH Z DLAŽDIC zámková dlažba S4 : (3,2+4,6+2,6+2,9+3,2+0,82+5,65+7,1+0,72+11,25+1,58+14,40+0,8+12,35+19,5+11,35+2,08+0,5+0,5)*0,12=12,612 [C]	M3	12,612		



POLOŽKY SOUPISU PRACÍ

Stavba: 32922 II/326 Nový Bydžov - Myštěves (EUROVIA)
Objekt: SO 102.1 Komunikace Úsek č.2 - km 1,652 75 - 2,582 66 - vedlejší aktivity
Rozpočet: SO 102.1 Komunikace Úsek č.2 - km 1,652 75 - 2,582 66 - vedlejší aktivity

Poř.č.	Položka	Typ	Název	MJ	Počet MJ	J.cena	Celkem
			Technická specifikace: Položka zahrnuje veškerou manipulaci s vybouranou sutí a s vybouranými hmotami vč. uložení na skládku. Nezahrnuje poplatek za skládku, který se vykazuje v položce 0141** (s výjimkou malého množství bouraného materiálu, kde je možné poplatek zahrnout do jednotkové ceny bourání – tento fakt musí být uveden v doplňujícím textu k položce).				
4	1131A		ODSTRANĚNÍ KRYTU ZPEVNĚNÝCH PLOCH Z BETONU VYZTUŽENÉHO vč. naložení, odvozu a uložení na skládku plochy vjezdů s žb - dílce povrchem výškové napojení : 48,3*0,20=9,660 [A]	M3	9,660		
			Technická specifikace: Položka zahrnuje veškerou manipulaci s vybouranou sutí a s vybouranými hmotami vč. uložení na skládku. Nezahrnuje poplatek za skládku, který se vykazuje v položce 0141** (s výjimkou malého množství bouraného materiálu, kde je možné poplatek zahrnout do jednotkové ceny bourání – tento fakt musí být uveden v doplňujícím textu k položce).				
5	11332	A	ODSTRANĚNÍ PODKLADŮ ZPEVNĚNÝCH PLOCH Z KAMENIVA NESTMELLENÉHO šterk, kamenivo vč. naložení, odvozu a uložení na skládku dle PD B.2.2 a B.2.3: konstrukce S3 : 48,3*0,21+(21,51+62+60,3+23,3+17,7+12,6+17,8+12,3+40,15+11,3+70,3+16,3+13,45+11,25+11,3+14,35+12,05+13,2+12,55+16+22,65+22,30+22,72+9,7) *0,30=174,267 [A] S1 : (14,7+3+8,45)*0,4=10,460 [B] S4 : (3,2+4,6+2,6+2,9+3,2+0,82+5,65+7,1+0,72+11,25+1,58+14,40+0,8+12,35+19,5+11,35+2,08+0,5+0,5)*0,25=26,275 [C] Celkem: A+B+C=211,002 [D]	M3	211,002		
			Technická specifikace: Položka zahrnuje veškerou manipulaci s vybouranou sutí a s vybouranými hmotami vč. uložení na skládku. Nezahrnuje poplatek za skládku, který se vykazuje v položce 0141** (s výjimkou malého množství bouraného materiálu, kde je možné poplatek zahrnout do jednotkové ceny bourání – tento fakt musí být uveden v doplňujícím textu k položce).				
6	11333		ODSTRANĚNÍ PODKLADU ZPEVNĚNÝCH PLOCH S ASFALT POJIVEM vč. naložení, odvozu a uložení na skládku plochy vjezdů s živičným povrchem výškové napojení : (21,51+62+60,3+23,3+17,7+12,6+17,8+12,3+40,15+11,3+70,3+16,30+13,45+11,25+11,30+14,35+12,05+13,20+12,55+16+22,65+22,3+22,72+9,7)*0,11=60,179 [A]	M3	60,179		
			Technická specifikace: Položka zahrnuje veškerou manipulaci s vybouranou sutí a s vybouranými hmotami vč. uložení na skládku. Nezahrnuje poplatek za skládku, který se vykazuje v položce 0141** (s výjimkou malého množství bouraného materiálu, kde je možné poplatek zahrnout do jednotkové ceny bourání – tento fakt				



POLOŽKY SOUPISU PRACÍ

Stavba: 32922 II/326 Nový Bydžov - Myštěves (EUROVIA)
Objekt: SO 102.1 Komunikace Úsek č.2 - km 1,652 75 - 2,582 66 - vedlejší aktivity
Rozpočet: SO 102.1 Komunikace Úsek č.2 - km 1,652 75 - 2,582 66 - vedlejší aktivity

Poř.č.	Položka	Typ	Název	MJ	Počet MJ	J.cena	Celkem
			musí být uveden v doplňujícím textu k položce).				
7	11372		FRÉZOVÁNÍ ZPEVNĚNÝCH PLOCH ASFALTOVÝCH naložení, odvoz a uložení, zhotovitel v ceně zohlední možnost zpětného využití vybouraného/recyklovaného materiálu napojení na stáv.stav : $(10,3+15,6+10+28)*1,0*0,04+(15,6+10+28)*0,5*0,07=4,432$ [C] Technická specifikace: Položka zahrnuje veškerou manipulaci s vybouranou sutí a s vybouranými hmotami vč. uložení na skládku dodavatele	M3	4,432		
8	113767		FRÉZOVÁNÍ DRÁŽKY PRŮŘEZU DO 1000MM2 V ASFALTOVÉ VOZOVCE napojení na stáv.vozovku : $8,15+8,20+17,9+23,95+9,55+6,25+12,5+10,9+6,4+7,15+4,6=115,550$ [A] napojení na stáv.vozovku : napojení asf.ploch : $18,1+11,4+29,15+29,9+14,8+17,6+9,2+10,3+15,6+10+28=194,050$ [C] napojení na zú : $6,5=6,500$ [B] Technická specifikace: Položka zahrnuje veškerou manipulaci s vybouranou sutí a s vybouranými hmotami vč. uložení na skládku.	M	6,500		
1			Zemní práce				60 203,04
5			Komunikace				
10	56330	B	VOZOVKOVÉ VRSTVY ZE ŠTĚRKODRTI ŠDa fr.0/63 dle PD B.2.2 a B.2.3: konstrukce S3 : $48,3*0,21+(21,51+62+60,3+23,3+17,7+12,6+17,8+12,3+40,15+11,3+70,3+16,3+13,45+11,25+11,3+14,35+12,05+13,2+12,55+16+22,65+22,30+22,72+9,7)*0,15=92,205$ [A] Technická specifikace: - dodání kameniva předepsané kvality a zrnitosti - rozprostření a zhutnění vrstvy v předepsané tloušťce - zřízení vrstvy bez rozlišení šířky, pokládání vrstvy po etapách - nezahrnuje postřiky, nátěry	M3	92,205		
9	56330	A	VOZOVKOVÉ VRSTVY ZE ŠTĚRKODRTI	M3	123,427		



POLOŽKY SOUPISU PRACÍ

Stavba: 32922 II/326 Nový Bydžov - Myštěves (EUROVIA)
Objekt: SO 102.1 Komunikace Úsek č.2 - km 1,652 75 - 2,582 66 - vedlejší aktivity
Rozpočet: SO 102.1 Komunikace Úsek č.2 - km 1,652 75 - 2,582 66 - vedlejší aktivity

Poř.č.	Položka	Typ	Název	MJ	Počet MJ	J.cena	Celkem
			ŠDa fr. 0/32				
			dle PD B.2.2 a B.2.3: konstrukce S3 : $48,3*0,15+(21,51+62+60,3+23,3+17,7+12,6+17,8+12,3+40,15+11,3+70,3+16,3+13,45+11,25+11,3+14,35+12,05+13,2+12,55+16+22,65+22,30+22,72+9,7)*0,15=89,307$ [A] S1 : $(14,7+3+8,45)*0,3=7,845$ [B] S4 : $(3,2+4,6+2,6+2,9+3,2+0,82+5,65+7,1+0,72+11,25+1,58+14,40+0,8+12,35+19,5+11,35+2,08+0,5+0,5)*0,25=26,275$ [C] Celkem: A+B+C=123,427 [D]				
			Technická specifikace: - dodání kameniva předepsané kvality a zrnitosti - rozprostření a zhutnění vrstvy v předepsané tloušťce - zřízení vrstvy bez rozlišení šířky, pokládání vrstvy po etapách - nezahrnuje postřiky, nátěry				
	ZBV:	5	Výšková úprava chodníku Přeložení chodníku km 2,311 - 2,403 $92*1,25*0,1=11,500$ [A]		11,500		
			aktuální množství		134,927		
11	56362		VOZOVKOVÉ VRSTVY Z RECYKLOVANÉHO MATERIÁLU TL DO 100MM z vyfrézovaného materiálu S1 : $(14,7+3+8,45)=26,150$ [B]	M2	26,150		
			Technická specifikace: - dodání recyklátu v požadované kvalitě - očištění podkladu - uložení recyklátu dle předepsaného technologického předpisu, zhutnění vrstvy v předepsané tloušťce - zřízení vrstvy bez rozlišení šířky, pokládání vrstvy po etapách, včetně pracovních spar a spojů - úpravu napojení, ukončení - nezahrnuje postřiky, nátěry				



POLOŽKY SOUPISU PRACÍ

Stavba: 32922 II/326 Nový Bydžov - Myštěves (EUROVIA)
Objekt: SO 102.1 Komunikace Úsek č.2 - km 1,652 75 - 2,582 66 - vedlejší aktivity
Rozpočet: SO 102.1 Komunikace Úsek č.2 - km 1,652 75 - 2,582 66 - vedlejší aktivity

Poř.č.	Položka	Typ	Název	MJ	Počet MJ	J.cena	Celkem
12	572213		SPOJOVACÍ POSTŘÍK Z EMULZE DO 0,5KG/M2 kationaktivní asfaltové emulze PS-E 0,3kg/m2 dle PD B.2.2 a B.2.3: konstrukce S3 : $2 \cdot 48,3 + (21,51 + 62 + 60,3 + 23,3 + 17,7 + 12,6 + 17,8 + 12,3 + 40,15 + 11,3 + 70,3 + 16,3 + 13,45 + 11,25 + 11,3 + 14,35 + 12,05 + 13,2 + 12,55 + 16 + 22,65 + 22,30 + 22,72 + 9,7) \cdot 2 = 190,760$ [A] napojení na stáv.stav : $(15,6 + 10 + 28) \cdot 0,5 = 26,800$ [C] napojení na stáv.stav : $(10,3 + 15,6 + 10 + 28) \cdot 1,0 = 63,900$ [E] Celkem: A+C+E=1 281,460 [F]	M2	1 281,460		
			Technická specifikace: <ul style="list-style-type: none"> - dodání všech předepsaných materiálů pro postřiky v předepsaném množství - provedení dle předepsaného technologického předpisu - zřízení vrstvy bez rozlišení šířky, pokládání vrstvy po etapách - úpravu napojení, ukončení 				
13	574A34		ASFALTOVÝ BETON PRO OBRUSNÉ VRSTVY ACO 11+, 11S TL. 40MM nemodifikovaný ACO 11+ 50/70 v tl.40mm dle PD B.2.2 a B.2.3: konstrukce S3 : $48,3 + (21,51 + 62 + 60,3 + 23,3 + 17,7 + 12,6 + 17,8 + 12,3 + 40,15 + 11,3 + 70,3 + 16,3 + 13,45 + 11,25 + 11,3 + 14,35 + 12,05 + 13,2 + 12,55 + 16 + 22,65 + 22,30 + 22,72 + 9,7) = 595,380$ [A] napojení na stáv.stav : $(10,3 + 15,6 + 10 + 28) \cdot 1,0 = 63,900$ [C] Celkem: A+C=659,280 [D]	M2	659,280		
			Technická specifikace: <ul style="list-style-type: none"> - dodání směsi v požadované kvalitě - očištění podkladu - uložení směsi dle předepsaného technologického předpisu, zhutnění vrstvy v předepsané tloušťce - zřízení vrstvy bez rozlišení šířky, pokládání vrstvy po etapách, včetně pracovních spar a spojů - úpravu napojení, ukončení podél obrubníků, dilatačních zařízení, odvodňovacích proužků, odvodňovačů, vpustí, šachet a pod. - nezahrnuje postřiky, nátěry - nezahrnuje těsnění podél obrubníků, dilatačních zařízení, odvodňovacích proužků, odvodňovačů, vpustí, šachet a pod. 				
14	574C66		ASFALTOVÝ BETON PRO LOŽNÍ VRSTVY ACL 16+, 16S TL. 70MM nemodifikovaný ACL 16+ 50/70 v tl.70mm napojení na stáv.stav : $(15,6 + 10 + 28) \cdot 0,5 = 26,800$ [C]	M2	26,800		
			Technická specifikace: <ul style="list-style-type: none"> - dodání směsi v požadované kvalitě 				



POLOŽKY SOUPISU PRACÍ

Stavba: 32922 II/326 Nový Bydžov - Myštěves (EUROVIA)
Objekt: SO 102.1 Komunikace Úsek č.2 - km 1,652 75 - 2,582 66 - vedlejší aktivity
Rozpočet: SO 102.1 Komunikace Úsek č.2 - km 1,652 75 - 2,582 66 - vedlejší aktivity

Poř.č.	Položka	Typ	Název	MJ	Počet MJ	J.cena	Celkem
			- očištění podkladu - uložení směsi dle předepsaného technologického předpisu, zhutnění vrstvy v předepsané tloušťce - zřízení vrstvy bez rozlišení šířky, pokládání vrstvy po etapách, včetně pracovních spar a spojů - úpravu napojení, ukončení podél obrubníků, dilatačních zařízení, odvodňovacích proužků, odvodňovačů, vpustí, šachet a pod. - nezahrnuje postřiky, nátěry - nezahrnuje těsnění podél obrubníků, dilatačních zařízení, odvodňovacích proužků, odvodňovačů, vpustí, šachet a pod.				
15	574E66		ASFALTOVÝ BETON PRO PODKLADNÍ VRSTVY ACP 16+, 16S TL. 70MM nemodifikovaný ACP 16+ 50/70 v tl.70mm dle PD B.2.2 a B.2.3: konstrukce S3 : $48,3+(21,51+62+60,3+23,3+17,7+12,6+17,8+12,3+40,15+11,3+70,3+16,3+13,45+11,25+11,3+14,35+12,05+13,2+12,55+16+22,65+22,30+22,72+9,7)$ =595,380 [A]	M2	595,380		
		Technická specifikace:	- dodání směsi v požadované kvalitě - očištění podkladu - uložení směsi dle předepsaného technologického předpisu, zhutnění vrstvy v předepsané tloušťce - zřízení vrstvy bez rozlišení šířky, pokládání vrstvy po etapách, včetně pracovních spar a spojů - úpravu napojení, ukončení podél obrubníků, dilatačních zařízení, odvodňovacích proužků, odvodňovačů, vpustí, šachet a pod. - nezahrnuje postřiky, nátěry - nezahrnuje těsnění podél obrubníků, dilatačních zařízení, odvodňovacích proužků, odvodňovačů, vpustí, šachet a pod.				
16	582612		KRYTY Z BETON DLAŽDIC SE ZÁMKEM ŠEDÝCH TL 80MM DO LOŽE Z KAM íčko i půlky S4 : $(3,2+4,6+2,6+2,9+3,2+0,82+5,65-4,8*0,4+7,1-6,05*0,4+11,25-6,05*0,4+14,40-7,1*0,4+12,35-6,5*0,4+19,5-9,75*0,4+11,35-6,05*0,4)=80,400$ [C]	M2	80,400		
		Technická specifikace:	- dodání dlažebního materiálu v požadované kvalitě, dodání materiálu pro předepsané lože v tloušťce předepsané dokumentací a pro předepsanou výplň spar - očištění podkladu - uložení dlažby dle předepsaného technologického předpisu včetně předepsané podkladní vrstvy a předepsané výplně spar - zřízení vrstvy bez rozlišení šířky, pokládání vrstvy po etapách - úpravu napojení, ukončení podél obrubníků, dilatačních zařízení, odvodňovacích proužků, odvodňovačů, vpustí, šachet a pod., nestanoví-li zadávací				



POLOŽKY SOUPISU PRACÍ

Stavba: 32922 II/326 Nový Bydžov - Myštěves (EUROVIA)
Objekt: SO 102.1 Komunikace Úsek č.2 - km 1,652 75 - 2,582 66 - vedlejší aktivity
Rozpočet: SO 102.1 Komunikace Úsek č.2 - km 1,652 75 - 2,582 66 - vedlejší aktivity

Poř.č.	Položka	Typ	Název	MJ	Počet MJ	J.cena	Celkem
			dokumentace jinak - nezahrnuje postřiky, nátěry - nezahrnuje těsnění podél obrubníků, dilatačních zařízení, odvodňovacích proužků, odvodňovačů, vpustí, šachet a pod.				
17	58261B		KRYTY Z BETON DLAŽDIC SE ZÁMKEM BAREV RELIÉF TL 80MM DO LOŽE Z KAM íčko + půlky reliéfní červená S4 : 4,8*0,4+6,05*0,4+0,72+6,05*0,4+1,58+7,1*0,4+0,8+6,5*0,4+9,75*0,4+6,05*0,4+2,08+0,5+0,5=24,700 [A]	M2	24,700		
			Technická specifikace: - dodání dlažebního materiálu v požadované kvalitě, dodání materiálu pro předepsané lože v tloušťce předepsané dokumentací a pro předepsanou výplň spar - očištění podkladu - uložení dlažby dle předepsaného technologického předpisu včetně předepsané podkladní vrstvy a předepsané výplně spar - zřízení vrstvy bez rozlišení šířky, pokládání vrstvy po etapách - úpravu napojení, ukončení podél obrubníků, dilatačních zařízení, odvodňovacích proužků, odvodňovačů, vpustí, šachet a pod., nestanoví-li zadávací dokumentace jinak - nezahrnuje postřiky, nátěry - nezahrnuje těsnění podél obrubníků, dilatačních zařízení, odvodňovacích proužků, odvodňovačů, vpustí, šachet a pod.				
18	587206		PŘEDLÁŽDĚNÍ KRYTU Z BETONOVÝCH DLAŽDIC SE ZÁMKEM napojení na stávající dl.kryt chodníku : (12,7+12+11,8+13)*0,5=24,750 [A]	M2	24,750		
			Technická specifikace: - pod pojmem *předláždění* se rozumí rozebrání stávající dlažby a pokládka dlažby ze stávajícího dlažebního materiálu (bez dodávky nového) - zahrnuje nezbytnou manipulaci s tímto materiálem (nakládání, doprava, složení, očištění) - dodání a rozprostření materiálu pro lože a jeho tloušťku předepsanou dokumentací a pro předepsanou výplň spar - eventuelní doplnění plochy s použitím nového materiálu se vykazuje v položce č.582				
	ZBV:	5	Výšková úprava chodníku Přeložení chodníku km 2,311 - km 2,403 92*1,25=115,000 [A]		115,000		



POLOŽKY SOUPISU PRACÍ

Stavba: 32922 II/326 Nový Bydžov - Myštěves (EUROVIA)
 Objekt: SO 102.1 Komunikace Úsek č.2 - km 1,652 75 - 2,582 66 - vedlejší aktivity
 Rozpočet: SO 102.1 Komunikace Úsek č.2 - km 1,652 75 - 2,582 66 - vedlejší aktivity

Poř.č.	Položka	Typ	Název	MJ	Počet MJ	J.cena	Celkem
			aktuální množství		139,750		
5		Komunikace					757 519,05
9		Ostatní konstrukce a práce					
19	919113		ŘEZÁNÍ ASFALTOVÉHO KRYTU VOZOVEK TL DO 150MM napojení na stáv.vozovku : 8,15+8,20+17,9+23,95+9,55+6,25+12,5+10,9+6,4+7,15+4,6=115,550 [A] Technická specifikace: položka zahrnuje řezání vozovkové vrstvy v předepsané tloušťce, včetně spotřeby vody	M	115,550		
20	919144		ŘEZÁNÍ ŽELEZOBETONOVÝCH KONSTRUKCÍ TL DO 200MM sjezd z žb krytu : 8,15=8,150 [A] Technická specifikace: položka zahrnuje řezání železobetonových konstrukcí v předepsané tloušťce, včetně spotřeby vody	M	8,150		
21	931327		TĚSNĚNÍ DILATAČ SPAR ASF ZÁLIVKOU MODIFIK PRŮŘ PŘES 800MM2 zalití spáry modifikovanou asf.zálivkou napojení na stáv.vozovku : 8,15+8,20+17,9+23,95+9,55+6,25+12,5+10,9+6,4+7,15+4,6=115,550 [A] napojení asf.ploch : 18,1+11,4+29,15+29,9+14,8+17,6+9,2+10,3+15,6+10+28=194,050 [C] napojení na zú : 6,5=6,500 [B] Celkem: A+C+B=316,100 [D] Technická specifikace: položka zahrnuje dodávku a osazení předepsaného materiálu, očištění ploch spáry před úpravou, očištění okolí spáry po úpravě nezahrnuje těsnící profil	M	316,100		
22	96615		BOURÁNÍ KONSTRUKCÍ Z PROSTÉHO BETONU Technická specifikace: položka zahrnuje: - rozbourání konstrukce bez ohledu na použitou technologii - veškeré pomocné konstrukce (lešení a pod.) - veškerou manipulaci s vybouranou sutí a hmotami včetně uložení na skládku. Nezahrnuje poplatek za skládku, který se vykazuje v položce 0141** (s	M3	0,000		



POLOŽKY SOUPISU PRACÍ

Stavba: 32922 II/326 Nový Bydžov - Myštěves (EUROVIA)
Objekt: SO 102.1 Komunikace Úsek č.2 - km 1,652 75 - 2,582 66 - vedlejší aktivity
Rozpočet: SO 102.1 Komunikace Úsek č.2 - km 1,652 75 - 2,582 66 - vedlejší aktivity

Poř.č.	Položka	Typ	Název	MJ	Počet MJ	J.cena	Celkem
			výjimkou malého množství bouraného materiálu, kde je možné poplatek zahrnout do jednotkové ceny bourání – tento fakt musí být uveden v doplňujícím textu k položce) - veškeré další práce plynoucí z technologického předpisu a z platných předpisů				
	ZBV:	5	Výšková úprava chodníku Přeložení chodníku km 2,311 - 2,403 92*1,25*0,1=11,500 [A]		11,500		
			aktuální množství		11,50		
9	Ostatní konstrukce a práce						

Celkem:

1 065 239,55

ZMĚNY ZÁVAZKŮ ZE SMLOUVY

(ve smyslu § 222 zákona č. 134/2016 Sb. - Zákona o zadávání veřejných zakázek)

Název veřejné zakázky:

II/326 Nový Bydžov - Myštěves

§ 222 - TABULKA K ODSTAVCI 4

Původní smluvní cena (vstupní)	128 344 671,96 Kč bez DPH		
Vyhradil si zadavatel právo na vyhrazené změny závazku (opce)?	NE		
Druh veřejné zakázky	stavební práce		
Vícepráce (k odst. 4)	+ 0,00 Kč bez DPH	Dodatek č. 1	ANO
Méněpráce (k odst. 4)	- 0,00 Kč bez DPH		
Vícepráce (k odst. 4)	+ 0,00 Kč bez DPH	Dodatek č. 2	ANO
Méněpráce (k odst. 4)	- 0,00 Kč bez DPH		
Vícepráce (k odst. 4)	+ 0,00 Kč bez DPH	Dodatek č. 3	ANO
Méněpráce (k odst. 4)	- 0,00 Kč bez DPH		
		Dodatek č. 4	NE
Součet všech víceprací (k odst. 4)	+ 0,00 Kč bez DPH	POSOUZENÍ: Nejedná se o podstatnou změnu závazku.	
Součet všech méněprací (k odst. 4)	- 0,00 Kč bez DPH		
Změna závazku ze smlouvy (absolutní hodnota)	0,00 Kč bez DPH		
a) $(Změna\ ZzS) \leq (\text{limit}\ \text{nadlimitní}\ VZ)$	0 Kč ≤ 137 366 000 Kč		
b) $(Změna\ ZzS / \text{Smluvní}\ \text{cena}) \leq 15\%$	0,00 % ≤ 15,00 %		

§ 222 - TABULKA K ODSTAVCI 5

Smluvní cena	128 344 671,96 Kč bez DPH		
Vícepráce (k odst. 5)	+ 0,00 Kč bez DPH	Dodatek č. 1	ANO
Méněpráce (k odst. 5)	- 0,00 Kč bez DPH		
Vícepráce (k odst. 5)	+ 0,00 Kč bez DPH	Dodatek č. 2	ANO
Méněpráce (k odst. 5)	- 0,00 Kč bez DPH		
Vícepráce (k odst. 5)	+ 0,00 Kč bez DPH	Dodatek č. 3	ANO
Méněpráce (k odst. 5)	- 0,00 Kč bez DPH		
Součet všech víceprací (k odst. 5)	+ 0,00 Kč bez DPH	POSOUZENÍ: Nejedná se o podstatnou změnu závazku.	
Součet všech méněprací (k odst. 5)	- 0,00 Kč bez DPH		
Změna závazku ze smlouvy (absolutní hodnota)	0,00 Kč bez DPH		
c) $(Změna\ ZzS / \text{Smluvní}\ \text{cena}) \leq 50\%$	0,00 % ≤ 50,00 %		

§ 222 - TABULKA K ODSTAVCI 6

Smluvní cena	128 344 671,96 Kč bez DPH		
Vícepráce (k odst. 6)	+ 140 917,66 Kč bez DPH	Dodatek č. 1	ANO
Méněpráce (6) související s vícepracemi	- 0,00 Kč bez DPH		
Méněpráce (6) nesouvisející s vícepracemi	- 0,00 Kč bez DPH		
Vícepráce (k odst. 6)	+ 1 424 067,66 Kč bez DPH	Dodatek č. 2	ANO
Méněpráce (6) související s vícepracemi	- 0,00 Kč bez DPH		
Méněpráce (6) nesouvisející s vícepracemi	- 0,00 Kč bez DPH		
Vícepráce (k odst. 6)	+ 63 340,05 Kč bez DPH		

Méněpráce (6) související s vícepracemi	- 0,00 Kč bez DPH	Dodatek č. 3	ANO
Méněpráce (6) nesouvisející s vícepracemi	- 0,00 Kč bez DPH		
Součet všech víceprací (k odst. 6)	+ 1 628 325,37 Kč bez DPH	POSOUZENÍ:	
Součet všech méněprací (k odst. 6) souvisejících s vícepracemi	- 0,00 Kč bez DPH		
Součet všech méněprací (k odst. 6) nesouvisejících s vícepracemi	- 0,00 Kč bez DPH		
Změna závazku ze smlouvy (absolutní hodnota)	1 628 325,37 Kč bez DPH	Nejedná se o podstatnou změnu závazku.	
c) (Změna ZsS / Smluvní cena) ≤ 50 %	1,27 % ≤ 50,00 %		

§ 222 - NAVÝŠENÍ = SOUHRN Z ODST. 5 A 6				
Smluvní cena	128 344 671,96 Kč bez DPH			
(5)	Všechny vícepráce (k odst. 5)	+ 0,00 Kč bez DPH	POSOUZENÍ:	
	Všechny méněpráce (k odst. 5) související s vícepracemi	- 0,00 Kč bez DPH		
(6)	Všechny vícepráce (k odst. 6)	+ 1 628 325,37 Kč bez DPH		
	Všechny méněpráce (k odst. 6) související s vícepracemi	- 0,00 Kč bez DPH		
Navýšení - souhrn z odst. 5, 6 (vícepráce po odečtení méněprací)		1 628 325,37 Kč bez DPH		Navýšení nepřekročí 30 %.
(9) (Navýšení / Smluvní cena) ≤ 30 %	1,27 % ≤ 30,00 %			

§ 222 - TABULKA K ODSTAVCI 7			
Cena původních (nahraz.) položek	0,00 Kč bez DPH	Dodatek č. 1	ANO
Cena nových položek	0,00 Kč bez DPH		
POSOUZENÍ:	0 Kč ≥ 0 Kč		
Rozdíl (méněpráce) (k odst. 7)	- 0,00 Kč bez DPH	Dodatek č. 2	ANO
Cena původních (nahraz.) položek	0,00 Kč bez DPH		
Cena nových položek	0,00 Kč bez DPH		
POSOUZENÍ:	0 Kč ≥ 0 Kč	Dodatek č. 3	ANO
Rozdíl (méněpráce) (k odst. 7)	- 0,00 Kč bez DPH		
Cena původních (nahraz.) položek	0,00 Kč bez DPH		
Cena nových položek	0,00 Kč bez DPH	Dodatek č. 3	ANO
POSOUZENÍ:	0 Kč ≥ 0 Kč		
Rozdíl (méněpráce) (k odst. 7)	- 0,00 Kč bez DPH		
Součet všech méněprací (k odst. 7)	- 0,00 Kč bez DPH		

SOUHRNNÁ TABULKA AKTUÁLNÍHO DODATKU	
Číslo aktuálního dodatku	3
Celková hodnota všech víceprací (aktuálního dodatku)	+ 63 340,05 Kč bez DPH
Celková hodnota všech méněprací (aktuálního dodatku)	- 0,00 Kč bez DPH
Celkové navýšení smluvní ceny (aktuálního dodatku)	63 340,05 Kč bez DPH

SOUHRNNÁ TABULKA VŠECH DODATKŮ	
---------------------------------------	--

Původní smluvní cena (vstupní)	128 344 671,96 Kč bez DPH
Cena po navýšení z dodatku č. 1	128 485 589,62 Kč bez DPH
Cena po navýšení z dodatku č. 2	129 909 657,28 Kč bez DPH
Cena po navýšení z dodatku č. 3	129 972 997,33 Kč bez DPH
Současná cena se zahrnutím všech změn (bez DPH)	129 972 997,33 Kč bez DPH

Výpočet provedl/a: ██████████

Pozn.: Rozdíl v ceně oproti rekapitulační tabulce je dán zaokrouhlováním.