



Naše č. j.: UT-22723/2020
 Naše sp. zn.: UT-22723/2020/01
 Smlouvy různě / V / 5

SMLOUVA O DÍLO

Smluvní strany:

Česká republika – Správa uprchlíckých zařízení Ministerstva vnitra
 organizační složka státu,
 se sídlem Lhotecká 7, 143 01 Praha 12,
 pošt. schránka P. O. BOX 110, 143 00 Praha 4,
 IČ: 604 98 021,
 bankovní spojení ČNB, a.s., Praha 1, č. ú.: 52626881/0710,
 tel. [redacted] ID: 7ruiypv,
 zastoupená ředitelem Mgr. et Mgr. Pavlem Bacíkem
 (dále jen „objednatel“)



a

Ing. Václav Hynek
 podnikající FO zapsaná v ŽL vedeném u Městského úřadu Dobruška,
 IČ: 13220675, [redacted]
 se sídlem Severní 655, 517 73 Opočno,
 ID DS: 9bn8did, tel.: [redacted]
 bankovní spojení: Komerční banka a. s., č. ú.: 102741-571/0100,
 (dále jen „zhotovitel“)

Na základě výsledku veřejné zakázky s názvem „PoS Kostelec – oprava hygienického zařízení v budově B2 – muži“ vedené pod č.j. UT-15474/2020 (systémové číslo NEN: N006/20/V00019106) uzavírají výše uvedené smluvní strany v souladu s ustanovením § 2586 a násl. zákona č. 89/2012 Sb., občanský zákoník, v platném znění (dále jen „občanský zákoník“), tuto:

smlouvu o dílo

Čl. I.

Předmět smlouvy a specifikace

1. Předmětem této smlouvy je závazek zhotovitele *na svůj náklad, nebezpečí a s potřebnou péčí* provést pro objednatele **opravu sociálního zařízení pro muže v 1. – 3. NP v budově B2 v Pobytovém středisku Kostelec nad Orlicí** (dále též „dílo“) a závazek objednatele řádně dokončené dílo za dále sjednaných podmínek od zhotovitele převzít a zaplatit za něj ujednanou cenu.
2. Bližší specifikace předmětu smlouvy:
 - výměna keramické dlažby a keramických obkladů,
 - provedení nové tekuté hydroizolační vrstvy (ve dvou vrstvách),
 - úprava stávajících sprchových boxů v pánských umývárkách,
 - výměna umyvadlových ventilů,



- výměna sprchové armatury,
 - výměna podlahových vpustí,
 - výměna stávajících světel,
 - závěrečný úklid,
 - rozsah dodávek, prací a způsob provedení je stanoven projektovou dokumentací a výkazem výměr s položkovým rozpočtem zpracovaným Architektonicko-projektovým ateliérem ApA Vamberk s. r. o., Smetanovo nábřeží 180, 517 54 Vamberk, která je součástí kompletní dokumentace veřejné zakázky.
3. Dílo bude zhotovitelem provedeno v rozsahu a způsobem dle specifikace objednatele uvedených ve výzvě k podání cenové nabídky a v rozsahu položkového rozpočtu cenové nabídky zhotovitele ze dne 25. 8. 2020, který je jako příloha č. 1 nedílnou součástí této smlouvy.
 4. Zhotovitel se zavazuje, že veškeré stavební práce budou prováděny s dodržением všech technologických postupů a norem a se zajištěním a plněním podmínek ochrany zdraví při práci, bezpečnosti práce a ochrany životního prostředí.
 5. Součástí díla je rovněž zajištění a předání všech dokladů potřebných k řádnému užívání díla v souladu s obecně závaznými platnými právními předpisy a příslušnými technickými normami (zejména: certifikáty, prohlášení o shodě dodaných materiálů a doklady o provedené likvidaci odpadů apod.).
 6. Zhotovitel se zavazuje zabezpečit na svůj náklad a na své nebezpečí všechna související plnění a práce potřebné k včasnému a řádnému provedení díla (obstará vše, co je k provedení díla potřeba).
 7. Práce nad rozsah díla dle této smlouvy (vícepráce) budou realizovány jen po vzájemné dohodě smluvních stran a na základě jimi podepsaného písemného dodatku.

Čl. II.

Doba a místo plnění

1. Zhotovitel provede dílo nejpozději do **8. 12. 2020**.
2. Místo plnění díla: Pobytové středisko Kostelec nad Orlicí, Rudé Armády čp. 1000, 517 41 Kostelec nad Orlicí.

Čl. III.

Cena díla a platební podmínky

- V souladu s výsledkem veřejné zakázky a dle nabídky ze dne 25. 8. 2020, resp. přílohy č. 1 této smlouvy, byla stanovena cena za celý předmět smlouvy ve výši 956.018 Kč bez DPH, jako cena nejvýše přípustná, tj. **1.156.782 Kč** s DPH (slovy: jeden_milion_jedno_sto_padesát_šest_tisíc_sedm_set_osmdesát_dva_korun_českých) při sazbě DPH ve výši 21 %, přičemž sazba DPH bude v případě její změny stanovena v souladu s platnými předpisy. Zhotovitel je plátcem DPH.
2. Celková cena díla dle odst. 1 je pevná a nepřekročitelná, a obsahuje veškeré náklady zhotovitele v souladu s přílohou č. 1.
 3. Zhotovitel je oprávněn vystavit objednateli fakturu na cenu díla po převzetí díla objednatelem. K faktuře musí být přiložen předávací protokol, který byl písemně odsouhlasen odpovědným zaměstnancem objednatele.
 4. Faktura musí splňovat náležitosti daňového dokladu dle platných předpisů včetně zákona č. 235/2004 Sb., o dani z přidané hodnoty, ve znění pozdějších předpisů. Splatnost faktury bude činit 21 dní ode dne jejího prokazatelného doručení objednateli na adresu: PoS Kostelec nad Orlicí, Rudé Armády čp. 1000, 517 41 Kostelec nad Orlicí.
 5. Zhotovitel je povinen vystavit a prokazatelně doručit objednateli fakturu v daném kalendářním roce nejpozději do 14. 12. příslušného kalendářního roku. Bude-li faktura doručena objednateli v období od 15. 12. kalendářního roku (včetně), v němž bylo dílo

provedeno, mění se splatnost takové faktury na 30 kalendářních dnů ode dne jejího doručení objednateli bez ohledu na údaje o splatnosti uvedené na faktuře.

6. Objednatel je oprávněn vrátit zhotoviteli ve lhůtě splatnosti fakturu, která nebude obsahovat některou z náležitostí dle odst. 3. a 4. nebo v níž bude některá z těchto náležitostí uvedena nesprávně. Do doby doručení opravené faktury není objednatel v prodlení s úhradou ceny díla. Po doručení opravené faktury objednateli počíná běžet nová lhůta její splatnosti.

Čl. IV.

Podmínky provádění díla

1. Zhotovitel se zavazuje provést dílo s potřebnou péčí, v kvalitě a v rozsahu odpovídajícím požadavku objednatele a v souladu s příslušnými právními předpisy, technickými normami a podmínkami stanovenými dotčenými orgány státní správy. Zhotovitel se zároveň zavazuje provést dílo za vynaložení své veškeré odborné péče a za využití svých veškerých odborných zkušeností a dovedností.
2. Zhotovitel prohlašuje, že ke dni podpisu této smlouvy má uzavřenu pojistnou smlouvu, jejímž předmětem je pojištění odpovědnosti za škody způsobené v souvislosti s jeho podnikatelskou činností, a to na pojistnou částku nejméně ve výši 1.000.000 Kč. Objednatel je oprávněn před podpisem smlouvy i kdykoli v době jejího trvání požadovat od zhotovitele doložení trvání pojištění odpovědnosti.
3. Objednatel vykonává dozor nad prováděním díla a je oprávněn kontrolovat, zda práce jsou prováděny v souladu se smlouvou, podle technických norem a jiných právních předpisů. Na nedostatky zjištěné v průběhu prací neprodleně upozorní zhotovitele.
4. Dozor objednatele není oprávněn zasahovat do činnosti zhotovitele, je však oprávněn dát pracovníkům zhotovitele příkaz přerušit práce, pokud odpovědný zástupce zhotovitele není dosažitelný a je-li ohrožena bezpečnost prováděného díla, život nebo zdraví osob, nebo provádí-li zhotovitel dílo vadně, v rozporu s požadavky a potřebami objednatele.
5. Zhotovitel je povinen při provádění prací respektovat požadavky k zajištění bezpečnosti práce a ochrany zdraví v souladu s obecně závaznými právními předpisy. Použije-li zhotovitel k provádění díla třetí osoby, je povinen zajistit, aby tyto osoby byly odborně způsobilé k činnostem souvisejícím s prováděním díla. Zhotovitel odpovídá za bezpečnost a ochranu zdraví vlastních zaměstnanců nalézajících se v místě provádění díla.

Čl. V.

Předání a převzetí díla

1. Zhotovitel splní svou povinnost provést dílo jeho řádným dokončením a předáním objednateli. O předání a převzetí díla sepíše zhotovitel v součinnosti s objednatelům předávací protokol, ve kterém bude zhodnocena jakost provedených prací, soupis případně zjištěných vad a nedodělků včetně lhůt k jejich odstranění, popř. o jiných právech a povinnostech vyplývajících z odpovědnosti za vady. V závěru protokolu objednatel výslovně uvede, zda předmět díla přejímá, nebo z jakých důvodů dílo odmítá převzít. Předávací protokol podepíše obě smluvní strany, čímž se veškeré údaje o opatřeních a lhůtách v protokolu uvedených považují za dohodnuté, pokud některá ze smluvních stran v protokolu neuvede, že s určitými body protokolu nesouhlasí.
2. Objednatel souhlasí s převzetím dokončeného díla i před uplynutím dohodnutého termínu plnění.
3. Vadou díla se rozumí odchylka v kvalitě, rozsahu a parametrech díla stanovených touto smlouvou, technickými normami a právními předpisy. Nedodělkem se rozumí nedokončené nebo neprovedené práce, dodávky nebo služby oproti rozsahu předmětu plnění dle této smlouvy, podmínek veřejné zakázky a cenové nabídky zhotovitele.

4. V průběhu realizace díla jsou kontaktními zaměstnanci pro technické záležitosti na straně objednatele: [REDAKCE] na straně zhotovitele [REDAKCE]

Čl. VI.

Záruka za jakost a odpovědnost za vady díla

1. Zhotovitel odpovídá za to, že dílo bude provedeno dle této smlouvy a dále v souladu s obecně závaznými platnými právními předpisy, a v souladu s technickými podmínkami v době předání.
2. Zhotovitel odpovídá za vady, které má dílo v době jeho předání objednateli.
3. Zhotovitel poskytuje objednateli na dílo záruku, přičemž záruční doba na provedené dílo činí 60 měsíců. Záruční doba počíná běžet dnem předání a převzetí díla bez vad a nedodělků.
4. V případě výskytu vady má objednatel právo požadovat a zhotovitel povinnost bezplatně vady odstranit.
5. Objednatel se zavazuje, že případnou reklamaci uplatní bez zbytečného odkladu po zjištění vady písemně, a to doporučeným dopisem zaslaným s dodejkou na adresu zhotovitele uvedenou v záhlaví této smlouvy nebo datovou zprávou zaslanou do datové schránky zhotovitele, přičemž v této reklamaci uvede, o jakou vadu se jedná a jakým způsobem se vada projevuje.
6. Zhotovitel se zavazuje zahájit odstraňování písemně reklamované vady v co nejkratší technicky možné lhůtě od uplatnění reklamace objednatelem, nejpozději však do 7 dnů ode dne doručení reklamace zhotoviteli.
7. Zhotovitel se dále zavazuje odstranit písemně reklamované vady v co nejkratší technicky možné lhůtě, nejdéle však do 30 ti dnů ode dne uplatnění reklamace.
8. Objednatel je povinen zpřístupnit zhotoviteli místo reklamace bez zbytečného odkladu v rozsahu nutném pro odstranění reklamované vady, jak toto zpřístupnění umožní provozní podmínky objednatele.
9. Není-li touto smlouvou ujednáno jinak, použijí se při uplatňování práv a povinností z odpovědnosti za vady příslušná ustanovení občanského zákoníku.

Čl. VII.

Smluvní pokuta, úroky z prodlení a odstoupení od smlouvy

1. V případě prodlení zhotovitele s dokončením a předáním díla v termínu dle čl. II. odst. 1. této smlouvy, je zhotovitel povinen zaplatit objednateli smluvní pokutu ve výši 0,5 % z celkové ceny díla bez DPH, za každý započatý den prodlení až do řádného dokončení a předání díla.
2. Objednatel je dále oprávněn uplatnit smluvní pokutu ve výši 500,-Kč za každý den prodlení zhotovitele s odstraňováním vad díla (viz čl. VI. odst. 6 a 7).
3. Zaplacením smluvní pokuty není dotčen nárok objednatele na náhradu škody.
4. Nezaplatí-li objednatel cenu díla včas, je povinen zaplatit zhotoviteli úrok z prodlení v zákonné výši.
5. Smluvní pokuta a úroky z prodlení jsou splatné do 10 kalendářních dnů ode dne jejich písemného uplatnění.
6. Objednatel je oprávněn od této smlouvy odstoupit v případě, že:
 - a) zhotovitel je v prodlení s předáním díla delším jak 30 dnů,
 - b) zhotovitel neodstraní vady ve stanovené lhůtě,
 - c) dílo neplní kvantitativní a kvalitativní požadavky.
7. Zhotovitel je oprávněn od smlouvy odstoupit v případě, že objednatel bude s úhradou oprávněně vystavené a objednateli řádně doručené faktury v prodlení po dobu delší než 60 kalendářních dnů.

8. Odstoupení od této smlouvy se děje písemným projevem vůle odstupující strany formou doporučeného dopisu nebo datovou zprávou do datové schránky a nabývá účinnosti dnem doručení druhé smluvní straně. V případě, že doporučený dopis o odstoupení nebude adresátem převzat, má se za to, že doporučený dopis o odstoupení byl doručen pátým dnem od uložení tohoto dopisu u poskytovatele poštovních služeb.
9. Účinky odstoupení nastávají okamžikem doručení druhé smluvní straně.

VIII.

Povinnost mlčenlivosti a ochrana osobních údajů

1. Zhotovitel se zavazuje zachovávat ve vztahu k třetím osobám mlčenlivost o informacích, které při plnění této smlouvy získá od objednatele, nezprostí-li ho objednatel této povinnosti.
2. V případě, že při plnění předmětu této smlouvy přijde zhotovitel do styku s osobními údaji objednatele, zavazuje se k jejich ochraně v souladu s nařízením Evropského parlamentu a Rady (EU) 2016/679 ze dne 27. dubna 2016 o ochraně fyzických osob v souvislosti se zpracováním osobních údajů a o volném pohybu těchto údajů a o zrušení směrnice 95/46/ES (dále jen „nařízení“) a souvisejícími vnitrostátními předpisy.
3. Zhotovitel bere na vědomí, že objednatel jakožto správce nakládá v souvislosti s uzavíráním smlouvy či plněním vyplývajícím z této smlouvy s jeho osobními údaji podle nařízení a vnitrostátních předpisů. Zejména se jedná o identifikační a adresní údaje. Objednatel zpracovává osobní údaje zhotovitele bez potřeby souhlasu na základě nezbytnosti pro plnění smlouvy. Podrobné informace o zpracování osobních údajů jsou dostupné na internetových stránkách www.suz.cz, případně je možno o ně požádat elektronicky na adrese  i písemně na adrese uvedené v záhlaví smlouvy.
4. Povinnost dle odst. 1 a 2 tohoto článku platí bez ohledu na ukončení účinnosti této smlouvy. V případě porušení této povinnosti zhotovitel odpovídá za škodu tímto porušením vzniklou.

Čl. IX.

Závěrečná ustanovení

1. Tato smlouva je vyhotovena ve dvou výtiscích s platností originálu, z nichž každá smluvní strana obdrží po jednom výtisku.
2. Ve vztazích touto smlouvou založených, avšak výslovně neupravených, se smluvní strany řídí občanským zákoníkem.
3. Doručovacími adresami pro poštovní zásilky se rozumí adresy uvedené v záhlaví této smlouvy. V případě změny adresy je účastník, u něhož ke změně adresy došlo, povinen tuto změnu písemně sdělit druhé straně doporučeným dopisem nebo datovou zprávou zaslanou do datové schránky.
4. V případě nesplnění této povinnosti se doručovací adresou rozumí posledně uvedená adresa a na této adrese platí, že dopis se považuje za doručený uplynutím pátého dne ode dne jeho uložení u poskytovatele poštovních služeb.
5. Smluvní strany prohlašují, že si tuto smlouvu přečetly, že rozumí jejímu obsahu a že tento obsah odpovídá jejich pravé a svobodné vůli prosté omylu, což níže stvrzují vlastnoručními podpisy svých zástupců.
6. Tato smlouva nabývá účinnosti dnem zveřejnění v registru smluv dle zákona č. 340/2015 Sb., o zvláštních podmínkách účinnosti některých smluv, uveřejňování těchto smluv a o registru smluv (dále jen „zákon o registru smluv“).
7. Smluvní strany souhlasí se zveřejněním smlouvy v registru smluv, dle zákona o registru smluv. Zveřejnění provede objednatel.
8. Stane – li se některé ustanovení této smlouvy neplatným nebo neúčinným, platnost či účinnost ostatních ustanovení smlouvy tím zůstává nedotčena.

9. Jakékoliv změny této smlouvy mohou být provedeny pouze v písemné formě vzestupně číslovanými dodatky podepsanými oběma smluvními stranami.

Příloha č. 1: Cenová nabídka (položkový rozpočet) zhotovitele

V Praze dne 9. 10. /..... / 2020



Mgr. et Mgr. Pavel Bacík
ředitel
(objednatel)



V dne 20. 09. /..... / 2020



Ing. Václav Hynek
(zhotovitel)



REKAPITULACE STAVBY

Kód: 09020201-muzi
 Stavba: PoS Kostelec nad Orlicí - Budova č. 02 Rekonstrukce hygienického zařízení

KSO: Kostelec nad Orlicí

CC-CZ:
 Datum: 25.08.2020

Zadavatel:
 Správa uprchlíckých zařízení MV ČR

IČ: 60498021
 DIČ: CZ60498021

Uchazeč:
 veřejná a obchodní firma

IČ: 13220675
 DIČ: CZ5410300489

Projektant:
 APA Vamberk, s.r.o.

IČ: 64255727
 DIČ: CZ64255727

Zpracovatel:

IČ:
 DIČ:

Podpis:

Náklady z rozpočtů	956 018,00
Ostatní náklady ze souhrnného listu	0,00

Cena bez DPH 956 018,00

	Sazba daně	Základ daně	Výše daně
DPH základní	21,00%	956 018,00	200 764,00
DPH snížená	15,00%	0,00	0,00

Cena s DPH	v	CZK	1 156 782,00
------------	---	-----	--------------

Projektant Zpracovatel

Datum a podpis: Razítko Datum a podpis: Razítko

Objednavatel Uchazeč

Datum a podpis: Razítko Datum a podpis: Razítko

25/8-20

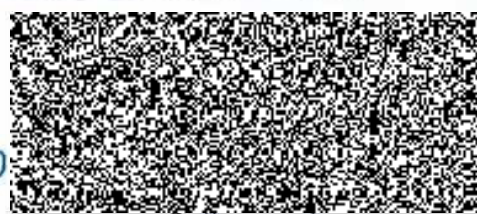

REKAPITULACE OBJEKTŮ STAVBY A SOUPISŮ PRACÍ

Kód: 09020201-muži

Stavba: PoS Kostelec nad Orlicí - Budova č. 02 Rekonstrukce hygienického zařízení

Místo: Kostelec nad Orlicí

Datum:

25.08.2020

Zadavatel: Správa uprchlíkových zařízení MV ČR

Projektant:

APA Vamberk, s.r.o.

Uchazeč:  stavební a obchodní firmav budově B2-muži Zpracovatel:



Kód	Popis	Cena bez DPH [CZK]	Cena s DPH [CZK]
1)	Náklady z rozpočtů	956 018,00	1 156 781,80
I.NP	Umyvárny v budově B2	315 662,00	381 951,00
001	Umyvárna muži	315 662,00	381 951,00
II.NP	Umyvárny v budově B2	308 762,00	373 602,00
001	Umyvárna muži	308 762,00	373 602,00
III.NP	Umyvárny v budově B2	311 094,00	376 423,70
001	Umyvárna muži	311 094,00	376 424,00
VRN	VRN	20 500,00	24 805,00
VRN	Vedlejší rozpočtové náklady	20 500,00	24 805,00
2)	Ostatní náklady ze souhrnného listu	0,00	0,00
	Ostatní náklady	0,00	0,00
	Vyplň vlastní	0,00	0,00
	Vyplň vlastní	0,00	0,00
	Vyplň vlastní	0,00	0,00
Celkové náklady za stavbu 1) + 2)		956 018,00	1 156 782,00

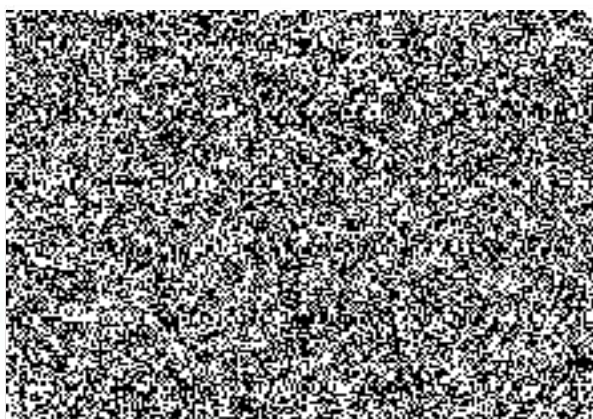

KRYCÍ LIST SOUPISU PRACÍ

Stavba:

PoS Kostelec nad Orlicí - Budova č. 02 Rekonstrukce hygienického zařízení

Objekt:

I.NP - Umyvárny v budově B2

Soupis:

001 - Umyvárna muži

KSO:

Místo: Kostelec nad Orlicí

Zadavatel:

Správa uprchlických zařízení MV ČR

Uchazeč:

 stavební a obchodní firmav budově B2-muži

Projektant:

APA Vamberk, s.r.o.

Zpracovatel:



Poznámka:

CC-CZ:

Datum: 25.08.2020

IČ:

60498021

DIČ:

CZ60498021

IČ:

13220675

DIČ:

CZ5410300489

IČ:

64255727

DIČ:

CZ64255727

IČ:

DIČ:

Náklady z rozpočtu	315 661,56
Ostatní náklady	0,00
Cena bez DPH	315 662,00

	Základ daně	Sazba daně	Výše daně
DPH základní	315 662,00	21,00%	66 289,00
DPH snížená	0,00	15,00%	0,00

Cena s DPH v CZK 381 951,00

Projektant

Zpracovatel

Datum a podpis:

Razítko

Datum a podpis:

Razítko

Objednavatel

Uchazeč

Datum a podpis:

Razítko

Datum a podpis:

25/8.20

REKAPITULACE ČLENĚNÍ SOUPISU PRACÍ

Stavba:

PoS Kostelec nad Orlicí - Budova č. 02 Rekonstrukce hygienického zařízení

Objekt:

I.NP - Umyvárny v budově B2

Soupis:

001 - Umyvárna muži

Místo:

Kostelec nad Orlicí

Datum:

25.08.2020

Zadavatel:

Správa uprchlíckých zařízení MV ČR

Projektant:

APA Vamberk,
s.r.o.

Uchazeč:



stavební a obchodní firmav budově B2-muži

Zpracovatel:



Kód dílu - Popis

Cena celkem [CZK]

1) Náklady ze soupisu prací	315 661,56
HSV - Práce a dodávky HSV	45 536,53
6 - Úpravy povrchů, podlahy a osazování výplní	15 269,30
9 - Ostatní konstrukce a práce, bourání	5 423,02
997 - Přesun sutě	23 241,51
998 - Přesun hmot	1 602,70
PSV - Práce a dodávky PSV	270 125,03
721 - Zdravotechnika - vnitřní kanalizace	11 344,98
725 - Zdravotechnika - zařizovací předměty	71 381,71
735 - Ústřední vytápění - otopná tělesa	7 481,04
741 - Elektroinstalace - silnoproud	9 328,80
763 - Konstrukce suché výstavby	6 286,48
771 - Podlahy z dlaždic	58 022,94
781 - Dokončovací práce - obklady	99 729,71
784 - Dokončovací práce - malby a tapety	6 549,37

2) Ostatní náklady	0,00
Zařízení staveniště	0,00
Projektové práce	0,00
Územní vlivy	0,00
Provozní vlivy	0,00
Jiné VRN	0,00
Kompletační činnost	0,00

Celkové náklady za stavbu 1) + 2) **315 662,00**

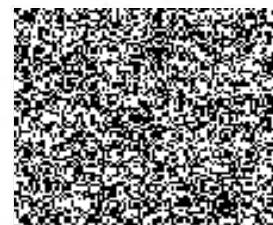

SOUPIS PRACÍ

Stavba: PoS Kostelec nad Orlicí - Budova č. 02 Rekonstrukce hygienického zařízení

Objekt: LNP - Umyvárny v budově B2

Soupis: 001 - Umyvárna muži

Místo: Kostelec nad Orlicí

Datum: 25.08.2020

Zadavatel: Správa uprchlických zařízení MV ČR

Projektant: APA Vamberk, s.r.o.

Uchazeč:  s, stavební a obchodní firmav budově B2-muži

Zpracovatel: 

PČ	Typ	Kód	Popis	MJ	Množství	J.cena [CZK]	Cena celkem [CZK]
----	-----	-----	-------	----	----------	--------------	-------------------

Náklady soupisu celkem 315 661,56

D HSV Práce a dodávky HSV 45 536,53

D 6 Úpravy povrchů, podlahy a osazování výplní 15 269,30

1	K	611325422	Oprava vnitřní vápenocementové štukové omítky stropů v rozsahu plochy do 30%	m2	20,970	250,00	5 242,50
2	K	612325111	Vápenocementová hladká omítka rýh ve stěnách šířky do 150 mm	m2	0,630	793,00	499,59
3	K	612325301	Vápenocementová hladká omítka ostění nebo nadpraží	m2	0,630	655,00	412,65
4	K	612325422	Oprava vnitřní vápenocementové štukové omítky stěn v rozsahu plochy do 30%	m2	36,676	210,00	7 701,96
5	K	619991001	Zakrytí podlah fólií přilepenou lepicí páskou	m2	20,970	20,50	429,89
6	K	619991011	Obalení konstrukcí a prvků fólií přilepenou lepicí páskou	m2	7,808	41,30	322,47
7	K	631312121	Doplnění dosavadních mazanin betonem prostým plochy do 4 m2 tloušťky do 80 mm	m3	0,168	3 930,00	660,24

D 9 Ostatní konstrukce a práce, bourání 5 423,02

8	K	949101111	Lešení pomocné pro objekty pozemních staveb s lešeňovou podlahou v do 1,9 m zatížení do 150 kg/m2	m2	20,970	61,00	1 279,17
9	K	962031132	Bourání příček z cihel pálených na MVC tl do 100 mm	m2	5,880	94,50	555,66
10	K	965043331	Bourání podkladů pod dlažby betonových s potěrem nebo teracem tl do 100 mm pl do 4 m2	m3	0,168	4 253,00	714,50
11	K	967031132	Přisekání rovných ostění v cihelném zdivu na MV nebo MVC	m2	0,630	253,00	159,39
12	K	976044211	Vybourání betonových nebo ŽB obrub průřezu do 0,03 m2	m	2,700	126,00	340,20
13	K	978011141	Otlučení (osekání) vnitřní vápenné nebo vápenocementové omítky stropů v rozsahu do 30 %	m2	20,970	52,00	1 090,44
14	K	978013141	Otlučení (osekání) vnitřní vápenné nebo vápenocementové omítky stěn v rozsahu do 30 %	m2	36,676	35,00	1 283,66

D 997 Přesun sutě 23 241,51

15	K	997006511	Vodorovná doprava sutí s naložením a složením na skládku do 100 m	t	9,190	43,20	397,01
16	K	997006512	Vodorovně doprava sutí s naložením a složením na skládku do 1 km	t	9,190	141,00	1 295,79
17	K	997006519	Příplatek k vodorovnému přemístění sutí na skládku ZKD 1 km přes 1 km	t	64,330	12,00	771,96
18	K	997006551	Hrubé urovnání sutí na skládce bez zhutnění	t	9,190	10,80	99,25
19	K	997013155	Vnitrostaveništní doprava sutí a vybouraných hmot pro budovy v do 18 m s omezením mechanizace	t	9,190	1 600,00	14 704,00
20	K	997013871	Poplatek za uložení stavebního odpadu na recyklační skládce (skládkovné) směsného stavebního a demoličního kódu odpadu 17 09 04	t	9,190	650,00	5 973,50

D 998 Přesun hmot 1 602,70

21	K	998011003	Přesun hmot pro budovy zděné v do 24 m	t	1,457	1 100,00	1 602,70
----	---	-----------	--	---	-------	----------	----------

D PSV Práce a dodávky PSV 270 125,03

PČ	Typ	Kód	Popis	MJ	Množství	J.cena [CZK]	Cena celkem [CZK]
D 721			Zdravotnicka - vnitřní kanalizace				11 344,98
22	K	721210813	Demontáž vpustí podlahových DN 100	kus	4,000	235,00	940,00
23	K	721211422	Vpust' podlahová se svislým odtokem DN 50/75/110 mřížka nerez 138x138	kus	4,000	2 550,00	10 200,00
24	K	998721203	Přesun hmot procentní pro vnitřní kanalizace v objektech v do 24 m	%	111,400	1,84	204,98
D 725			Zdravotnicka - zařizovací předměty				71 381,71
25	K	725243902	Montáž boxu sprchového - sprchové sestavy	soubor	1,000	10 359,96	10 359,96
26	M	5548R_001	kabina sprchová z vysokotlakého laminátu HPL, oboustranné potažené melamiovou fólií tl. 13 mm, výška 2050 mm	m	4,700	4 639,69	21 806,54
27	K	725410812	Demontáž žlab litinový nebo ocelový jednoduchý délky 2000 4 baterie	soubor	1,000	391,30	391,30
28	K	725411331	Montáž žlab litinový nebo ocelový jednoduchý délky 2000 4 baterie	soubor	1,000	16 000,00	16 000,00
29	K	725811302	Ventil tlačný samouzavírací s omezenou dobou výtoku 4 l/min G 1/2	kus	4,000	1 100,00	4 400,00
30	K	725820801	Demontáž baterie nástěnné do G 3 / 4	soubor	4,000	102,70	410,80
31	K	725840851	Demontáž baterie sprch podomítkových do G 5/4x6/4	kus	3,000	257,40	772,20
32	K	725841333	Baterie sprchová podomítková s přepínačem a pevnou sprchou	soubor	3,000	5 500,00	16 500,00
33	K	725980123	Dvířka 30/30	kus	1,000	570,00	570,00
34	K	998725203	Přesun hmot procentní pro zařizovací předměty v objektech v do 24 m	%	712,108	0,24	170,91
D 735			Ústřední vytápění - otopná tělesa				7 481,04
35	K	735110911	Přetěsnění rúžice radiátorové otopných těles litinových článkových	kus	1,000	156,00	156,00
36	K	735110912	Rozpojení tělesa otopného teplovodního	kus	16,000	137,80	2 204,80
37	K	735110914	Stlažení otopného tělesa	kus	16,000	234,00	3 744,00
38	K	735111810	Demontáž otopného tělesa litinového článkového	m2	1,710	44,07	75,36
39	K	735117110	Odpojení a připojení otopného tělesa litinového po nátěru	m2	1,710	77,48	132,49
40	K	735119140	Montáž otopného tělesa litinového článkového	m2	1,710	581,10	993,68
41	K	998735203	Přesun hmot procentní pro otopná tělesa v objektech v do 24 m	%	73,100	2,39	174,71
D 741			Elektroinstalace - silnoproud				9 328,80
42	K	741371002	Montáž svítidlo zářivkové bytové stropní přisazené 1 zdroj s krytem	kus	4,000	526,70	2 106,80
43	M	3484811R	svítidlo LEDLine zářivkové, 1x37W, 4940lm, 4000K do vlhkých prostor	kus	4,000	1 454,75	5 819,00
44	K	741374823	Demontáž osvětlovacího modulového systému zářivkového délky přes 1100 mm se zachováním funkčnosti	kus	4,000	350,75	1 403,00
D 763			Konstrukce suché výstavby				6 286,48
45	K	763121621	Montáž desek tl 12,5 mm na nosnou kci SDK stěna předsazená	m2	4,355	96,55	420,48
46	M	59030025	deska SDK impregnovaná H2 tl 12,5mm	m2	4,573	145,44	665,10
47	K	763121715	SDK stěna předsazená úprava styku stěny a podhledu separační páskou a akrylátem	m	6,700	77,77	521,06
48	K	763121751	Příplatek k SDK stěně předsazené za plochu do 6 m2 jednotlivě	m2	4,355	72,97	317,78
49	K	763121761	Příplatek k SDK stěně předsazené za rovinnost kvality Q3	m2	4,355	108,04	470,51
50	K	763122811	Demontáž desek jednoduché opláštění SDK předsazená/šachlová stěna	m2	4,355	26,11	113,71
51	K	763131621	Montáž desek tl. 12,5 mm SDK podhled	m2	5,933	135,77	805,52
52	M	59030025	deska SDK impregnovaná H2 tl 12,5mm	m2	6,230	145,44	906,09
53	K	763131714	SDK podhled základní penetrační nátěr	m2	5,933	46,19	274,05
54	K	763131766	Příplatek k SDK podhledu za výšku zavěšení přes 1,0 do 1,5 m	m2	5,933	126,79	752,25
55	K	763131771	Příplatek k SDK podhledu za rovinnost kvality Q3	m2	5,933	122,62	727,50
56	K	763132811	Demontáž desek jednoduché opláštění SDK podhled	m2	5,933	35,77	212,22



PČ	Typ	Kód	Popis	MJ	Množství	J.cena [CZK]	Cena celkem [CZK]
57	K	998763403	Přesun hmot procentní pro sádkartonové konstrukce v objektech v do 24 m	%	61,860	1,62	100,21

D 771 Podlahy z dlaždic 58 022,94

58	K	771121011	Nátěr penetrační na podlahu	m2	20,760	47,40	984,02
59	K	771121015	Nátěr kontaktní pro nesavé podklady na podlahu	m2	20,760	36,70	761,89
60	K	771151014.LSS	Samonivelační stěrka podlah pevnosti 20 MPa tl 10 mm LE 20	m2	20,760	415,37	8 623,08
61	K	771571810	Demontáž podlah z dlaždic keramických kladených do malty	m2	20,760	354,00	7 349,04
62	K	771574260	Montáž podlah keramických pro mechanické zatížení protiskluzných lepených flexibilním lepidlem do 9 ks/m2	m2	20,760	551,00	11 438,76
63	M	59761409	dlažba keramická slinutá protiskluzná do interiéru i exteriéru pro vysoké mechanické namáhání přes 9 do 12ks/m2	m2	22,836	402,00	9 180,07
64	K	771591112	Hydroizolace pod dlažbu nátěrem nebo stěrkou ve dvou vrstvách (technické parametry viz.technická zpráva)	m2	20,760	312,00	6 477,12
65	K	771591241	Hydroizolace těsnicími pásy vnitřní kout	kus	13,000	213,00	2 769,00
66	K	771591242	Hydroizolace těsnicími pásy vnější roh	kus	10,000	216,00	2 160,00
67	K	771591264	Hydroizolace těsnicími pásy mezi podlahou a stěnou	m	27,080	178,00	4 820,24
68	K	998771203	Přesun hmot procentní pro podlahy z dlaždic v objektech v do 24 m	%	499,960	6,92	3 459,72

D 781 Dokončovací práce - obklady 99 729,71

69	K	781121011	Nátěr penetrační na stěnu	m2	45,886	47,40	2 175,00
70	K	781121015	Nátěr kontaktní pro nesavé podklady na stěnu	m2	45,886	36,70	1 684,02
71	K	781131112	Hydroizolace pod obklad nátěrem nebo stěrkou ve dvou vrstvách (technické parametry viz.technická zpráva)	m2	45,886	363,00	16 656,62
72	K	781151031	Celoplošné vyrovnaní podkladu stěrkou tl 3 mm	m2	45,886	139,00	6 378,15
73	K	781151041	Příplatek k cenám celoplošné vyrovnaní stěrkou za každý další 1 mm přes tl 3 mm	m2	321,202	40,70	13 072,92
74	K	781471810	Demontáž obkladů z obkladaček keramických kladených do malty	m2	63,774	173,00	11 032,90
75	K	781474114	Montáž obkladů vnitřních keramických hladkých do 22 ks/m2 lepených flexibilním lepidlem	m2	45,886	514,00	23 585,40
76	M	59761040	obklad keramický hladký přes 19 do 22ks/m2	m2	50,475	310,00	15 647,25
77	K	781477113	Příplatek k montáži obkladů vnitřních keramických hladkých za spárování bílým cementem	m2	45,886	14,70	674,52
78	K	781491822	Demontáž vanových dveří plastových lepených s rámem	kus	1,000	100,00	100,00
79	K	781494111	Plastové profily rohové lepené flexibilním lepidlem	m	19,120	158,00	3 020,96
80	K	781494511	Plastové profily ukončovací lepené flexibilním lepidlem	m	22,350	109,00	2 436,15
81	K	998781203	Přesun hmot procentní pro obklady keramické v objektech v do 24 m	%	922,548	3,54	3 265,82

D 784 Dokončovací práce - malby a tapety 6 549,37

82	K	784111001	Oprášení (ometení) podkladu v místnostech výšky do 3,80 m	m2	57,646	11,00	634,11
83	K	784111031	Omytí podkladu v místnostech výšky do 3,80 m	m2	57,646	34,80	2 006,08
84	K	784171101	Zakrytí vnitřních podlah včetně pozdějšího odkrytí	m2	20,970	4,97	104,22
85	M	58124842	folie pro malířské potřeby zakrývací tl 7μ 4x5m	m2	22,019	0,80	17,62
86	K	784181101	Základní akrylátová jednonásobná penetrace podkladu v místnostech výšky do 3,80m	m2	57,646	15,70	905,04
87	K	784211001	Jednonásobné bílé malby ze směsi za mokra výborně otěruvzdorných v místnostech výšky do 3,80 m	m2	57,646	50,00	2 882,30



KRYCÍ LIST SOUPISU PRACÍ

Stavba:

PoS Kostelec nad Orlicí - Budova č. 02 Rekonstrukce hygienického zařízení

Objekt:

II.NP - Umyvárny v budově B2

Soupis:

001 - Umyvárna muži



KSO:

Místo: Kostelec nad Orlicí

CC-CZ:

Datum: 25.08.2020

Zadavatel:

Správa uprchlíckých zařízení MV ČR

IČ:

60498021

DIČ:

CZ60498021

Uchazeč:

vební a obchodní firmav budově B2-muži

IČ:

13220675

DIČ:

CZ5410300489

Projektant:

APA Vamberk, s.r.o.

IČ:

64255727

DIČ:

CZ64255727

Zpracovatel:

IČ:

DIČ:

Poz:

Náklady z rozpočtu	308 762,16
Ostatní náklady	0,00
Cena bez DPH	308 762,00

	Základ daně	Sazba daně	Výše daně
DPH základní	308 762,00	21,00%	64 840,00
DPH snížená	0,00	15,00%	0,00

Cena s DPH v CZK 373 602,00

Projektant

Zpracovatel

Datum a podpis:

Razítko

Datum a podpis:

Razítko

Objednavatel

Uchazeč

Datum a podpis:

Razítko

Datum a podpis:

Razítko

25/8/20

REKAPITULACE ČLENĚNÍ SOUPISU PRACÍ

Stavba:

PoS Kostelec nad Orlicí - Budova č. 02 Rekonstrukce hygienického zařízení

Objekt:

II.NP - Umyvárny v budově B2

Soupis:

001 - Umyvárna muži

Místo:

Kostelec nad Orlicí

Datum:

25.08.2020

Zadavatel:

Správa uprchlických zařízení MV ČR

Projektant:

APA Vamberk,

Uchazeč:



Stavební a obchodní firma v budově B2-muži

Zpracovatel:



Kód dílu - Popis

Cena celkem [CZK]

1) Náklady ze soupisu prací	308 762,16
HSV - Práce a dodávky HSV	45 536,53
6 - Úpravy povrchů, podlahy a osazování výplní	15 269,30
9 - Ostatní konstrukce a práce, bourání	5 423,02
997 - Přesun sutě	23 241,51
998 - Přesun hmot	1 602,70
PSV - Práce a dodávky PSV	263 225,63
721 - Zdravotechnika - vnitřní kanalizace	11 344,98
725 - Zdravotechnika - zařizovací předměty	71 381,71
735 - Ústřední vytápění - otopná tělesa	7 481,04
741 - Elektroinstalace - silnoproud	6 996,60
763 - Konstrukce suché výstavby	6 286,48
771 - Podlahy z dlaždic	53 455,74
781 - Dokončovací práce - obklady	99 729,71
784 - Dokončovací práce - malby a tapety	6 549,37
2) Ostatní náklady	0,00
Zařízení staveniště	0,00
Projektové práce	0,00
Územní vlivy	0,00
Provozní vlivy	0,00
Jiné VRN	0,00
Kompletační činnost	0,00
Celkové náklady za stavbu 1) + 2)	308 762,00



SOUPIS PRACÍ

Stavba:

PoS Kostelec nad Orlicí - Budova č. 02 Rekonstrukce hygienického zařízení

Objekt:

II.NP - Umyvárny v budově B2

Soupis:

001 - Umyvárna mužů

Místo:

Kostelec nad Orlicí

Zadavatel:

Správa uprchlíckých zařízení MV ČR

Uchazeč:

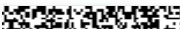
 stavební a obchodní firmav budově B2-muži

Projektant:

APA Vamberk,
s.r.o.

Zpracovatel:



PČ	Typ	Kód	Popis	MJ	Množství	J.cena [CZK]	Cena celkem [CZK]
----	-----	-----	-------	----	----------	--------------	-------------------

Náklady soupisu celkem

308 762,16

D HSV Práce a dodávky HSV 45 536,53

D 6 Úpravy povrchů, podlahy a osazování výplní 15 269,30

1	K	611325422	Oprava vnitřní vápenocementové štukové omítky stropů v rozsahu plochy do 30%	m2	20,970	250,00	5 242,50
2	K	612325111	Vápenocementová hladká omítka rýh ve stěnách šířky do 150 mm	m2	0,630	793,00	499,59
3	K	612325301	Vápenocementová hladká omítka ostění nebo nadpraží	m2	0,630	655,00	412,65
4	K	612325422	Oprava vnitřní vápenocementové štukové omítky stěn v rozsahu plochy do 30%	m2	36,676	210,00	7 701,96
5	K	619991001	Zakrytí podlah fólií přilepenou lepicí páskou	m2	20,970	20,50	429,89
6	K	619991011	Obalení konstrukcí a prvků fólií přilepenou lepicí páskou	m2	7,808	41,30	322,47
7	K	631312121	Doplnění dosavadních mazanin betonem prostým plochy do 4 m2 tloušťky do 80 mm	m3	0,168	3 930,00	660,24

D 9 Ostatní konstrukce a práce, bourání 5 423,02

8	K	949101111	Lešení pomocné pro objekty pozemních staveb s lešeňovou podlahou v do 1,9 m zatížení do 150 kg/m2	m2	20,970	61,00	1 279,17
9	K	962031132	Bourání příček z cihel pálených na MVC tl do 100 mm	m2	5,880	94,50	555,66
10	K	965043331	Bourání podkladů pod dlažby betonových s potěrem nebo teracem tl do 100 mm pl do 4 m2	m3	0,168	4 253,00	714,50
11	K	967031132	Přisekání rovných ostění v cihelném zdivu na MV nebo MVC	m2	0,630	253,00	159,39
12	K	976044211	Výbourání betonových nebo ŽB obrub průřezu do 0,03 m2	m	2,700	126,00	340,20
13	K	978011141	Oilučení (osekání) vnitřní vápenné nebo vápenocementové omítky stropů v rozsahu do 30 %	m2	20,970	52,00	1 090,44
14	K	978013141	Oilučení (osekání) vnitřní vápenné nebo vápenocementové omítky stěn v rozsahu do 30 %	m2	36,676	35,00	1 283,66

D 997 Přesun sutě 23 241,51

15	K	997006511	Vodorovná doprava sutí s naložením a složením na skládku do 100 m	t	9,190	43,20	397,01
16	K	997006512	Vodorovné doprava sutí s naložením a složením na skládku do 1 km	t	9,190	141,00	1 295,79
17	K	997006519	Příplatek k vodorovnému přemístění sutí na skládku ZKD 1 km přes 1 km	t	64,330	12,00	771,96
18	K	997006551	Hrubé urovňání sutí na skládce bez zhutnění	t	9,190	10,80	99,25
19	K	997013155	Vnitrostaveništní doprava sutí a vybouraných hmot pro budovy v do 18 m s omezením mechanizace	t	9,190	1 600,00	14 704,00
20	K	997013871	Poplatek za uložení stavebního odpadu na recyklační skládce (skládkovné) směsného stavebního a demoličního kód odpadu 17 09 04	t	9,190	650,00	5 973,50

D 998 Přesun hmot 1 602,70

21	K	998011003	Přesun hmot pro budovy zděné v do 24 m	t	1,457	1 100,00	1 602,70
----	---	-----------	--	---	-------	----------	----------

D PSV Práce a dodávky PSV 263 225,63



PČ	Typ	Kód	Popis	MJ	Množství	J.cena [CZK]	Cena celkem [CZK]
----	-----	-----	-------	----	----------	--------------	-------------------

D		721	Zdravotnicka - vnitřní kanalizace	11 344,98			
22	K	721210813	Demontáž vpustí podlahových DN 100	kus	4,000	235,00	940,00
23	K	721211422	Vpust' podlahová se svislým odtokem DN 50/75/110 mřížka nerez 138x138	kus	4,000	2 550,00	10 200,00
24	K	998721203	Přesun hmot procentní pro vnitřní kanalizace v objektech v do 24 m	%	111,400	1,84	204,98

D		725	Zdravotnicka - zařizovací předměty	71 381,71			
25	K	725243902	Montáž boxu sprchového - sprchové sestavy	soubor	1,000	10 359,96	10 359,96
26	M	5548R_001	kabína sprchová z vysokotlakého laminátu HPL, oboustranně potaženého melaminovou fólií tl. 13 mm, výška 2050 mm	m	4,700	4 639,69	21 806,54
27	K	725410812	Demontáž žlab litinový nebo ocelový jednoduchý délky 2000 4 baterie	soubor	1,000	391,30	391,30
28	K	725411331	Montáž žlab litinový nebo ocelový jednoduchý délky 2000 4 baterie	soubor	1,000	16 000,00	16 000,00
29	K	725811302	Ventil tlačný samouzavírací s omezenou dobou výtoku 4 l/min G 1/2	kus	4,000	1 100,00	4 400,00
30	K	725820801	Demontáž baterie nástěnné do G 3 / 4	soubor	4,000	102,70	410,80
31	K	725840851	Demontáž baterie sprch podomílkových do G 5/4x6/4	kus	3,000	257,40	772,20
32	K	725841333	Baterie sprchová podomílková s přepínačem a pevnou sprchou	soubor	3,000	5 500,00	16 500,00
33	K	725980123	Dvířka 30/30	kus	1,000	570,00	570,00
34	K	998725203	Přesun hmot procentní pro zařizovací předměty v objektech v do 24 m	%	712,108	0,24	170,91

D		735	Ústřední vytápění - otopná tělesa	7 481,04			
35	K	735110911	Přetěsnění růžice radiátorové otopných těles litinových článkových	kus	1,000	156,00	156,00
36	K	735110912	Rozpojení tělesa otopného teplovodního	kus	16,000	137,80	2 204,80
37	K	735110914	Stlažení otopného tělesa	kus	16,000	234,00	3 744,00
38	K	735111810	Demontáž otopného tělesa litinového článkového	m2	1,710	44,07	75,36
39	K	735117110	Odpojení a připojení otopného tělesa litinového po nátěru	m2	1,710	77,48	132,49
40	K	735119140	Montáž otopného tělesa litinového článkového	m2	1,710	581,10	993,68
41	K	998735203	Přesun hmot procentní pro otopná tělesa v objektech v do 24 m	%	73,100	2,39	174,71

D		741	Elektroinstalace - silnoproud	6 996,60			
42	K	741371002	Montáž svítidla zářivkové bytové stropní přisazené 1 zdroj s krytem	kus	3,000	526,70	1 580,10
43	M	3484811R	svítidlo LEDLine zářivkové, 1x37W, 4940lm, 4000K do vlhkých prostor	kus	3,000	1 454,75	4 364,25
44	K	741374823	Demontáž osvětlovacího modulového systému zářivkového délky přes 1100 mm se zachováním funkčnosti	kus	3,000	350,75	1 052,25

D		763	Konstrukce suché výstavby	6 286,48			
45	K	763121621	Montáž desek tl 12,5 mm na nosnou kol SDK stěna předsazená	m2	4,355	96,55	420,48
46	M	59030025	deska SDK impregnovaná H2 tl 12,5mm	m2	4,573	145,44	665,10
47	K	763121715	SDK stěna předsazená úprava styku stěny a podhledu separační páskou a akrylátem	m	6,700	77,77	521,06
48	K	763121751	Příplatek k SDK stěně předsazené za plochu do 6 m2 jednotlivě	m2	4,355	72,97	317,78
49	K	763121761	Příplatek k SDK stěně předsazené za rovinnost kvality Q3	m2	4,355	108,04	470,51
50	K	763122811	Demontáž desek jednoduché opláštění SDK předsazená/šachlová stěna	m2	4,355	26,11	113,71
51	K	763131621	Montáž desek tl. 12,5 mm SDK podhled	m2	5,933	135,77	805,52
52	M	59030025	deska SDK impregnovaná H2 tl 12,5mm	m2	6,230	145,44	906,09
53	K	763131714	SDK podhled základní penetrační nátěr	m2	5,933	46,19	274,05
54	K	763131766	Příplatek k SDK podhledu za výšku zavěšení přes 1,0 do 1,5 m	m2	5,933	126,79	752,25
55	K	763131771	Příplatek k SDK podhledu za rovinnost kvality Q3	m2	5,933	122,62	727,50
56	K	763132811	Demontáž desek jednoduché opláštění SDK podhled	m2	5,933	35,77	212,22



PČ	Typ	Kód	Popis	MJ	Množství	J.cena [CZK]	Cena celkem [CZK]
57	K	998763403	Přesun hmot procentní pro sádkartonové konstrukce v objektech v do 24 m	%	61,860	1,62	100,21

D 771 Podlahy z dlaždic 53 455,74

58	K	771121011	Nátěr penetrační na podlahu	m2	20,760	47,40	984,02
59	K	771121015	Nátěr kontaktní pro nesavé podklady na podlahu	m2	20,760	36,70	761,89
60	K	771151014.LSS	Samonivelační stěrka podlah pevnosti 20 MPa tl 10 mm LE 20	m2	20,760	415,37	8 623,08
61	K	771571810	Demontáž podlah z dlaždic keramických kladených do malty	m2	20,760	134,00	2 781,84
62	K	771574260	Montáž podlah keramických pro mechanické zatížení protiskluzných lepených flexibilním lepidlem do 9 ks/m2	m2	20,760	551,00	11 438,76
63	M	59761409	dlažba keramická slinutá protiskluzná do interiéru i exteriéru pro vysoké mechanické namáhání přes 9 do 12ks/m2	m2	22,836	402,00	9 180,07
64	K	771591112	Hydroizolace pod dlažbu nátěrem nebo stěrkou ve dvou vrstvách (technické parametry viz. technická zpráva)	m2	20,760	312,00	6 477,12
65	K	771591241	Hydroizolace těsnícími pásy vnitřní koul	kus	13,000	213,00	2 769,00
66	K	771591242	Hydroizolace těsnícími pásy vnější roh	kus	10,000	216,00	2 160,00
67	K	771591264	Hydroizolace těsnícími pásy mezi podlahou a stěnou	m	27,080	178,00	4 820,24
68	K	998771203	Přesun hmot procentní pro podlahy z dlaždic v objektech v do 24 m	%	499,960	6,92	3 459,72

D 781 Dokončovací práce - obklady 99 729,71

69	K	781121011	Nátěr penetrační na stěnu	m2	45,886	47,40	2 175,00
70	K	781121015	Nátěr kontaktní pro nesavé podklady na stěnu	m2	45,886	36,70	1 684,02
71	K	781131112	Hydroizolace pod obklad nátěrem nebo stěrkou ve dvou vrstvách (technické parametry viz. technická zpráva)	m2	45,886	363,00	16 656,62
72	K	781151031	Celoplošné vyrovnaní podkladu stěrkou tl 3 mm	m2	45,886	139,00	6 378,15
73	K	781151041	Příplatek k cenám celoplošné vyrovnaní stěrkou za každý další 1 mm přes tl 3 mm	m2	321,202	40,70	13 072,92
74	K	781471810	Demontáž obkladů z obkladaček keramických kladených do malty	m2	63,774	173,00	11 032,90
75	K	781474114	Montáž obkladů vnitřních keramických hladkých do 22 ks/m2 lepených flexibilním lepidlem	m2	45,886	514,00	23 585,40
76	M	59761040	obklad keramický hladký přes 19 do 22ks/m2	m2	50,475	310,00	15 647,25
77	K	781477113	Příplatek k montáži obkladů vnitřních keramických hladkých za spárování bílým cementem	m2	45,886	14,70	674,52
78	K	781491822	Demontáž vanových dvířek plastových lepených s rámem	kus	1,000	100,00	100,00
79	K	781494111	Plastové profily rohové lepené flexibilním lepidlem	m	19,120	158,00	3 020,96
80	K	781494511	Plastové profily ukončovací lepené flexibilním lepidlem	m	22,350	109,00	2 436,15
81	K	998781203	Přesun hmot procentní pro obklady keramické v objektech v do 24 m	%	922,548	3,54	3 265,82

D 784 Dokončovací práce - malby a tapety 6 549,37

82	K	784111001	Oprášení (ometení) podkladu v místnostech výšky do 3,80 m	m2	57,646	11,00	634,11
83	K	784111031	Omytí podkladu v místnostech výšky do 3,80 m	m2	57,646	34,80	2 006,08
84	K	784171101	Zakrytí vnitřních podlah včetně pozdějšího odkrytí	m2	20,970	4,97	104,22
85	M	58124842	folie pro malířské potřeby zakrývaci tl 7μ 4x5m	m2	22,019	0,80	17,62
86	K	784181101	Základní akrylátová jednonásobná penetrace podkladu v místnostech výšky do 3,80m	m2	57,646	15,70	905,04
87	K	784211001	Jednonásobné bílé malby ze směsí za mokra výborně otlěrvozdrných v místnostech výšky do 3,80 m	m2	57,646	50,00	2 882,30



KRYCÍ LIST SOUPISU PRACÍ

Stavba:

PoS Kostelec nad Orlicí - Budova č. 02 Rekonstrukce hygienického zařízení

Objekt:

III.NP - Umyvárny v budově B2

Soupis:

001 - Umyvárna mužů

KSO:

Místo: Kostelec nad Orlicí

Zadavatel:

Správa uprchlických zařízení MV ČR

Uchazeč:

Stavební a obchodní firma v budově B2-muži

Projektant:

APA Vamberk, s.r.o.

Zpracovatel:

Poznámka:

Ing. VÁCLAV HYNĚK
Stavební a obchodní firma
Severní 655 • 517 73 OPOČNO
IČ: 604 980 21 • 404 518 273
IČ: 132 20 576 DIČ: CZ5410300489

CC-CZ:

Datum: 25.08.2020

IČ:

60498021

DIČ:

CZ60498021

IČ:

13220675

DIČ:

CZ5410300489

IČ:

64255727

DIČ:

CZ64255727

IČ:

DIČ:

Náklady z rozpočtu	311 094,36
Ostatní náklady	0,00
Cena bez DPH	311 094,00

	Základ daně	Sazba daně	Výše daně
DPH základní	311 094,00	21,00%	65 330,00
DPH snížená	0,00	15,00%	0,00

Cena s DPH v CZK 376 424,00

Projektant

Zpracovatel

Datum a podpis:

Razítko

Datum a podpis:

Razítko

Objednavatel

Uchazeč

Datum a podpis:

Razítko

Datum a podpis:

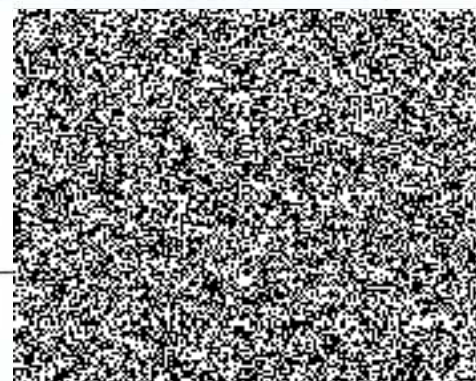

REKAPITULACE ČLENĚNÍ SOUPISU PRACÍ

Stavba:

PoS Kostelec nad Orlicí - Budova č. 02 Rekonstrukce hygienického zařízení

Objekt:

III.NP - Umyvárny v budově B2

Soupis:

001 - Umyvárna muži

Místo:

Kostelec nad Orlicí

Datum:

25.08.2020

Zadavatel:

Správa uprchlických zařízení MV ČR

Projektant:

APA Vamberk,
s.r.o.

Uchazeč:

 stavební a obchodní firmav budově B2-muži

Zpracovatel:



Kód dílu - Popis

Cena celkem [CZK]

1) Náklady ze soupisu prací	311 094,36
HSV - Práce a dodávky HSV	45 536,53
6 - Úpravy povrchů, podlahy a osazování výplní	15 269,30
9 - Ostatní konstrukce a práce, bourání	5 423,02
997 - Přesun sutě	23 241,51
998 - Přesun hmot	1 602,70
PSV - Práce a dodávky PSV	265 557,83
721 - Zdravotechnika - vnitřní kanalizace	11 344,98
725 - Zdravotechnika - zařizovací předměty	71 381,71
735 - Ústřední vytápění - otopná tělesa	7 481,04
741 - Elektroinstalace - silnoproud	9 328,80
763 - Konstrukce suché výstavby	6 286,48
771 - Podlahy z dlaždic	53 455,74
781 - Dokončovací práce - obklady	99 729,71
784 - Dokončovací práce - malby a tapety	6 549,37
2) Ostatní náklady	0,00
Zařízení staveniště	0,00
Projektové práce	0,00
Územní vlivy	0,00
Provozní vlivy	0,00
Jiné VRN	0,00
Kompletační činnost	0,00
Celkové náklady za stavbu 1) + 2)	311 094,00



SOUPIS PRACÍ

Stavba:

PoS Kostelec nad Orlicí - Budova č. 02 Rekonstrukce hygienického zařízení

Objekt:

III.NP - Umyvárny v budově B2

Soupis:

001 - Umyvárna mužů

Místo:

Kostelec nad Orlicí

Datum:

25.08.2020

Zadavatel:

Správa uprchlých zařízení MV ČR

Projektant:

APA Vamberk,
s.r.o.

Uchazeč:



stavební a obchodní firmav budově B2-muži

Zpracovatel:

In

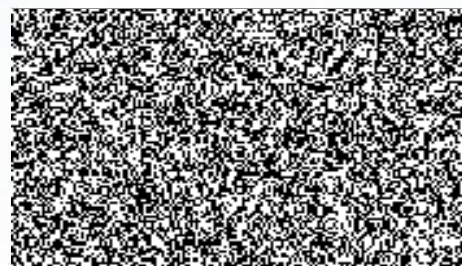

PČ	Typ	Kód	Popis	MJ	Množství	J.cena [CZK]	Cena celkem [CZK]
----	-----	-----	-------	----	----------	--------------	-------------------

Náklady soupisu celkem

311 094,36

D HSV

Práce a dodávky HSV

45 536,53

D 6

Úpravy povrchů, podlahy a osazování výplní

15 269,30

1	K	611325422	Oprava vnitřní vápenocementové štukové omítky stropů v rozsahu plochy do 30%	m2	20,970	250,00	5 242,50
2	K	612325111	Vápenocementová hladká omítka rýh ve stěnách šířky do 150 mm	m2	0,630	793,00	499,59
3	K	612325301	Vápenocementová hladká omítka ostění nebo nadpraží	m2	0,630	655,00	412,65
4	K	612325422	Oprava vnitřní vápenocementové štukové omítky stěn v rozsahu plochy do 30%	m2	36,676	210,00	7 701,96
5	K	619991001	Zakrytí podlah fólií přilepenou lepicí páskou	m2	20,970	20,50	429,89
6	K	619991011	Obalení konstrukcí a prvků fólií přilepenou lepicí páskou	m2	7,808	41,30	322,47
7	K	631312121	Doplnění dosavadních mazanin betonem prostým plochy do 4 m2 tloušťky do 80 mm	m3	0,168	3 930,00	660,24

D 9

Ostatní konstrukce a práce, bourání

5 423,02

8	K	949101111	Lešení pomocné pro objekty pozemních staveb s lešeňovou podlahou v do 1,9 m zatížení do 150 kg/m2	m2	20,970	61,00	1 279,17
9	K	962031132	Bourání příček z cihel pálených na MVC II do 100 mm	m2	5,880	94,50	555,66
10	K	965043331	Bourání podkladů pod dlažby betonových s potěrem nebo teracem II do 100 mm pl do 4 m2	m3	0,168	4 253,00	714,50
11	K	967031132	Přisekání rovných ostění v cihelném zdivu na MV nebo MVC	m2	0,630	253,00	159,39
12	K	976044211	Vybourání betonových nebo ŽB obrub průřezu do 0,03 m2	m	2,700	126,00	340,20
13	K	978011141	Otlučení (osekání) vnitřní vápenné nebo vápenocementové omítky stropů v rozsahu do 30 %	m2	20,970	52,00	1 090,44
14	K	978013141	Otlučení (osekání) vnitřní vápenné nebo vápenocementové omítky stěn v rozsahu do 30 %	m2	36,676	35,00	1 283,66

D 997

Přesun sutě

23 241,51

15	K	997006511	Vodorovná doprava suti s naložením a složením na skládku do 100 m	t	9,190	43,20	397,01
16	K	997006512	Vodorovné doprava suti s naložením a složením na skládku do 1 km	t	9,190	141,00	1 295,79
17	K	997006519	Příplatek k vodorovnému přemístění suti na skládku ZKD 1 km přes 1 km	t	64,330	12,00	771,96
18	K	997006551	Hrubé urovňání suti na skládce bez zhutnění	t	9,190	10,80	99,25
19	K	997013155	Vnitrostaveništní doprava suti a vybouraných hmot pro budovy v do 18 m s omezením mechanizace	t	9,190	1 600,00	14 704,00
20	K	997013871	Poplatek za uložení stavebního odpadu na recyklační skládce (skládkovné) směšného stavebního a demoličního kódu odpadu 17 09 04	t	9,190	650,00	5 973,50

D 998

Přesun hmot

1 602,70

21	K	998011003	Přesun hmot pro budovy zděné v do 24 m	t	1,457	1 100,00	1 602,70
----	---	-----------	--	---	-------	----------	----------

D PSV

Práce a dodávky PSV

265 557,83



PČ	Typ	Kód	Popis	MJ	Množství	J.cena [CZK]	Cena celkem [CZK]
D 721 Zdravotechnika - vnitřní kanalizace							11 344,98
22	K	721210813	Demontáž vpustí podlahových DN 100	kus	4,000	235,00	940,00
23	K	721211422	Vpust' podlahová se svislým odtokem DN 50/75/110 mřížka nerez 138x138	kus	4,000	2 550,00	10 200,00
24	K	998721203	Přesun hmot procentní pro vnitřní kanalizace v objektech v do 24 m	%	111,400	1,84	204,98
D 725 Zdravotechnika - zařizovací předměty							71 381,71
25	K	725243902	Montáž boxu sprchového - sprchové sestavy	soubor	1,000	10 359,96	10 359,96
26	M	5548R_001	kabina sprchová z vysokolakového laminátu HPL, oboustranně potaženého melamiovou fólií tl. 13 mm, výška 2050 mm	m	4,700	4 639,69	21 806,54
27	K	725410812	Demontáž žlab litinový nebo ocelový jednoduchý délky 2000 4 baterie	soubor	1,000	391,30	391,30
28	K	725411331	Montáž žlab litinový nebo ocelový jednoduchý délky 2000 4 baterie	soubor	1,000	16 000,00	16 000,00
29	K	725811302	Ventil tlačný samouzavírací s omezenou dobou výtoku 4 l/min G 1/2	kus	4,000	1 100,00	4 400,00
30	K	725820801	Demontáž baterie nástěnné do G 3 / 4	soubor	4,000	102,70	410,80
31	K	725840851	Demontáž baterie sprch podomítkových do G 5/4x6/4	kus	3,000	257,40	772,20
32	K	725841333	Baterie sprchová podomítková s přepínačem a pevnou sprchou	soubor	3,000	5 500,00	16 500,00
33	K	725980123	Dvířka 30/30	kus	1,000	570,00	570,00
34	K	998725203	Přesun hmot procentní pro zařizovací předměty v objektech v do 24 m	%	712,108	0,24	170,91
D 735 Ústřední vytápění - otopná tělesa							7 481,04
35	K	735110911	Přetěsnění růžice radiátorové otopných těles litinových článkových	kus	1,000	156,00	156,00
36	K	735110912	Rozpojení tělesa otopného teplovodního	kus	16,000	137,80	2 204,80
37	K	735110914	Stažení otopného tělesa	kus	16,000	234,00	3 744,00
38	K	735111810	Demontáž otopného tělesa litinového článkového	m2	1,710	44,07	75,36
39	K	735117110	Odpojení a připojení otopného tělesa litinového po nátěru	m2	1,710	77,48	132,49
40	K	735119140	Montáž otopného tělesa litinového článkového	m2	1,710	581,10	993,68
41	K	998735203	Přesun hmot procentní pro otopná tělesa v objektech v do 24 m	%	73,100	2,39	174,71
D 741 Elektroinstalace - silnoproud							9 328,80
42	K	741371002	Montáž svítidlo zářivkové bytové stropní přisazené 1 zdroj s krytem	kus	4,000	526,70	2 106,80
43	M	3484811R	svítidlo LEDLine zářivkové, 1x37W, 4940lm, 4000K do vlhkých prostor	kus	4,000	1 454,75	5 819,00
44	K	741374823	Demontáž osvětlovacího modulového systému zářivkového délky přes 1100 mm se zachováním funkčnosti	kus	4,000	350,75	1 403,00
D 763 Konstrukce suché výstavby							6 286,48
45	K	763121621	Montáž desek tl 12,5 mm na nosnou kci SDK stěna předsazená	m2	4,355	96,55	420,48
46	M	59030025	deska SDK impregnovaná H2 tl 12,5mm	m2	4,573	145,44	665,10
47	K	763121715	SDK stěna předsazená úprava styku stěny a podhledu separační páskou a akrylátem	m	6,700	77,77	521,06
48	K	763121751	Příplatek k SDK stěně předsazené za plochu do 6 m2 jednotlivě	m2	4,355	72,97	317,78
49	K	763121761	Příplatek k SDK stěně předsazené za rovinnost kvality Q3	m2	4,355	108,04	470,51
50	K	763122811	Demontáž desek jednoduché opláštění SDK předsazená/šachtová stěna	m2	4,355	26,11	113,71
51	K	763131621	Montáž desek tl. 12,5 mm SDK podhled	m2	5,933	135,77	805,52
52	M	59030025	deska SDK impregnovaná H2 tl 12,5mm	m2	6,230	145,44	906,09
53	K	763131714	SDK podhled základní penetrační nátěr	m2	5,933	46,19	274,05
54	K	763131766	Příplatek k SDK podhledu za výšku zavěšení přes 1,0 do 1,5 m	m2	5,933	126,79	752,25
55	K	763131771	Příplatek k SDK podhledu za rovinnost kvality Q3	m2	5,933	122,62	727,50
56	K	763132811	Demontáž desek jednoduché opláštění SDK podhled	m2	5,933	35,77	212,22



PČ	Typ	Kód	Popis	MJ	Množství	J.cena [CZK]	Cena celkem [CZK]
57	K	998763403	Přesun hmot procentní pro sádkartonové konstrukce v objektech v do 24 m	%	61,860	1,62	100,21

D 771 Podlahy z dlaždic 53 455,74

58	K	771121011	Nátěr penetrační na podlahu	m2	20,760	47,40	984,02
59	K	771121015	Nátěr kontaktní pro nesavé podklady na podlahu	m2	20,760	36,70	761,89
60	K	771151014.LSS	Samonivelační stěrka podlah pevnosti 20 MPa II 10 mm LE 20	m2	20,760	415,37	8 623,08
61	K	771571810	Demontáž podlah z dlaždic keramických kladených do malty	m2	20,760	134,00	2 781,84
62	K	771574260	Montáž podlah keramických pro mechanické zatížení protiskluzných lepených flexibilním lepidlem do 9 ks/m2	m2	20,760	551,00	11 438,76
63	M	59761409	dlažba keramická sliutá protiskluzná do interiéru i exteriéru pro vysoké mechanické namáhání přes 9 do 12ks/m2	m2	22,836	402,00	9 180,07
64	K	771591112	Hydroizolace pod dlažbu nátěrem nebo stěrkou ve dvou vrstvách (technické parametry viz.technická zpráva)	m2	20,760	312,00	6 477,12
65	K	771591241	Hydroizolace těsnícími pásy vnitřní kout	kus	13,000	213,00	2 769,00
66	K	771591242	Hydroizolace těsnícími pásy vnější roh	kus	10,000	216,00	2 160,00
67	K	771591264	Hydroizolace těsnícími pásy mezi podlahou a stěnou	m	27,080	178,00	4 820,24
68	K	998771203	Přesun hmot procentní pro podlahy z dlaždic v objektech v do 24 m	%	499,960	6,92	3 459,72

D 781 Dokončovací práce - obklady 99 729,71

69	K	781121011	Nátěr penetrační na stěnu	m2	45,886	47,40	2 175,00
70	K	781121015	Nátěr kontaktní pro nesavé podklady na stěnu	m2	45,886	36,70	1 684,02
71	K	781131112	Hydroizolace pod obklad nátěrem nebo stěrkou ve dvou vrstvách (technické parametry viz.technická zpráva)	m2	45,886	363,00	16 656,62
72	K	781151031	Celoplošné vyrovnání podkladu stěrkou tl 3 mm	m2	45,886	139,00	6 378,15
73	K	781151041	Příplatek k cenám celoplošné vyrovnání stěrkou za každý další 1 mm přes tl 3 mm	m2	321,202	40,70	13 072,92
74	K	781471810	Demontáž obkladů z obkladaček keramických kladených do malty	m2	63,774	173,00	11 032,90
75	K	781474114	Montáž obkladů vnitřních keramických hladkých do 22 ks/m2 lepených flexibilním lepidlem	m2	45,886	514,00	23 585,40
76	M	59761040	obklad keramický hladký přes 19 do 22ks/m2	m2	50,475	310,00	15 647,25
77	K	781477113	Příplatek k montáži obkladů vnitřních keramických hladkých za spárování bílým cementem	m2	45,886	14,70	674,52
78	K	781491822	Demontáž vanových dveří plastových lepených s rámem	kus	1,000	100,00	100,00
79	K	781494111	Plastové profily rohové lepené flexibilním lepidlem	m	19,120	158,00	3 020,96
80	K	781494511	Plastové profily ukončovací lepené flexibilním lepidlem	m	22,350	109,00	2 436,15
81	K	998781203	Přesun hmot procentní pro obklady keramické v objektech v do 24 m	%	922,548	3,54	3 265,82

D 784 Dokončovací práce - malby a tapety 6 549,37

82	K	784111001	Oprášení (ometení) podkladu v místnostech výšky do 3,80 m	m2	57,646	11,00	634,11
83	K	784111031	Omytí podkladu v místnostech výšky do 3,80 m	m2	57,646	34,80	2 006,08
84	K	784171101	Zakrytí vnitřních podlah včetně pozdějšího odkrytí	m2	20,970	4,97	104,22
85	M	58124842	folie pro malířské potřeby zakryvací II 7μ 4x5m	m2	22,019	0,80	17,62
86	K	784181101	Základní akrylátová jednonásobná penetrace podkladu v místnostech výšky do 3,80m	m2	57,646	15,70	905,04
87	K	784211001	Jednonásobné bílé malby ze směsí za mokra výborně ošetrudomných v místnostech výšky do 3,80 m	m2	57,646	50,00	2 882,30



KRYCÍ LIST SOUPISU PRACÍ

Stavba:

PoS Kostelec nad Orlicí - Budova č. 02 Rekonstrukce hygienického zařízení

Objekt:

VRN - VRN

Soupis:

VRN - Vedlejší rozpočtové náklady



KSO:

Místo: Kostelec nad Orlicí

CC-CZ:

Datum: 25.08.2020

Zadavatel:

Správa uprchlíkových zařízení MV ČR

IČ:

60498021

DIČ:

CZ60498021

Uchazeč:

s.r.o. stavební a obchodní firmav budově B2-muži

IČ:

13220675

DIČ:

CZ5410300489

Projektant:

s.r.o.
APA Vamberk, s.r.o.

IČ:

64255727

DIČ:

CZ64255727

Zpracovatel:



IČ:

DIČ:

Poznámka:

Náklady z rozpočtu	0,00
Ostatní náklady	20 500,00
Cena bez DPH	20 500,00

	Základ daně	Sazba daně	Výše daně
DPH základní	20 500,00	21,00%	4 305,00
DPH snížená	0,00	15,00%	0,00

Cena s DPH v CZK 24 805,00

Projektant

Zpracovatel

Datum a podpis:

Razítko

Datum a podpis:

Razítko

Objednavatel

Uchazeč

Datum a podpis:

Razítko

Datum a podpis:

Razítko

25/8.2020



REKAPITULACE ČLENĚNÍ SOUPISU PRACÍ

Stavba:

PoS Kostelec nad Orlicí - Budova č. 02 Rekonstrukce hygienického zařízení

Objekt:

VRN - VRN

Soupis:

VRN - Vedlejší rozpočtové náklady

Místo:

Kostelec nad Orlicí

Datum:

25.08.2020

Zadavatel:

Správa uprchlických zařízení MV ČR

Projektant:

APA Vamberk,
s.r.o.

Uchazeč:

 stavební a obchodní firmav budově B2-muži

Zpracovatel:



Kód dílu - Popis

Cena celkem [CZK]

1) Náklady ze soupisu prací **0,00**

VRN - Vedlejší rozpočtové náklady 0,00

VRN3 - Zařízení staveniště 0,00

VRN4 - Inženýrská činnost 0,00

2) Ostatní náklady **20 500,00**

Zařízení staveniště 11 000,00

Projektové práce 0,00

Územní vlivy 0,00

Provozní vlivy 7 000,00

Jiné VRN 0,00

Kompletační činnost 2 500,00

Gelkové náklady za stavbu 1) + 2) **20 500,00**

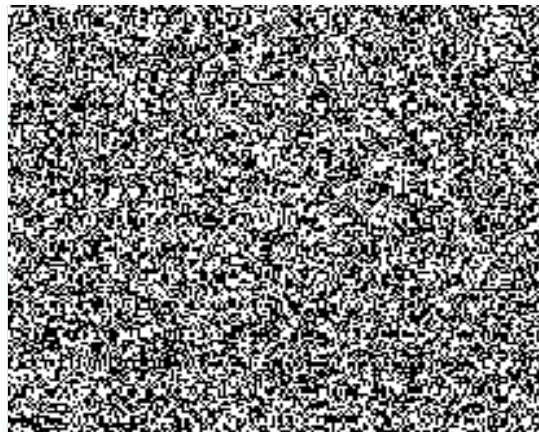

SOUPIS PRACÍ

Stavba:

PoS Kostelec nad Orlicí - Budova č. 02 Rekonstrukce hygienického zařízení

Objekt:

VRN - VRN

Soupis:

VRN - Vedlejší rozpočtové náklady

Místo:

Kostelec nad Orlicí

Datum:

25.08.2020

Zadavatel:

Správa uprchlických zařízení MV ČR

Projektant:

APA Vamberk,
s.r.o.

Uchazeč:



stavební a obchodní firmav budově B2-muži

Zpracovatel:



PČ	Typ	Kód	Popis	MJ	Množství	J.cena [CZK]	Cena celkem [CZK]
Náklady soupisu celkem							0,00
D	VRN		Vedlejší rozpočtové náklady				0,00
D	VRN3		Zařízení staveniště				0,00
1	K	031002000	Související práce pro zařízení staveniště	kpl	1,000		0,00
2	K	033002000	Připojení staveniště na inženýrské sítě	kpl	1,000		0,00
3	K	039002000	Zrušení zařízení staveniště	kpl	1,000		0,00
D	VRN4		Inženýrská činnost				0,00
4	K	045203000	Kompletační činnost	kpl	1,000		0,00

