

VÝKAZ DOSAVADNÍHO A NOVÉHO STAVU ÚDAJŮ KATASTRU NEMOVITOSTÍ													
Dosavadní stav						Nový stav							
Označení pozemku parc. číslem	Výměra parcely		Druh pozemku Způsob využití	Označení pozemku parc. číslem	Výměra parcely		Druh pozemku Způsob využití	Typ stavby Způsob využití	Způsob určení výměr	Porovnání se stavem evidence právních vztahů			
	ha	m ²			ha	m ²				Díl přechází z pozemku označeného v katastru nemovitostí	Číslo listu vlastnictví	Výměra dílu	
Díl přechází z pozemku označeného v katastru nemovitostí													
418 442/1										418 442/1	350 188		

Oprávněný : dle smlouvy
Druh věcného břemene : dle smlouvy

Seznam souřadnic (S-JTSK)
Souřadnice pro zápis do KN

Č. bodu	Y	X	kód kv.
216-350	510962.23	1161903.63	4
216-352	510957.85	1161961.37	4
216-640	510940.80	1161965.55	3
216-641	510944.00	1161924.44	3
22	510966.45	1161923.80	3
23	510967.95	1161923.80	3
24	510966.00	1161925.49	3
25	510966.32	1161925.99	3
26	510964.14	1161925.54	3
27	510964.22	1161926.04	3
28	510962.67	1161926.00	3
29	510963.20	1161926.41	3
30	510962.24	1161933.42	3
31	510962.74	1161933.44	3
32	510961.99	1161940.65	3
33	510962.49	1161940.67	3
34	510961.86	1161952.08	3
35	510962.36	1161952.10	3
36	510961.47	1161957.39	3
37	510962.02	1161956.69	3
38	510962.05	1161957.98	3
39	510961.31	1161957.90	3
40	510960.54	1161956.67	3
41	510960.30	1161957.13	3
44	510958.25	1161956.11	4
45	510958.21	1161956.61	4
46	510956.13	1161955.75	3
47	510956.07	1161956.25	3
48	510953.26	1161955.43	3
49	510953.24	1161955.93	3
50	510947.60	1161955.51	3
51	510947.64	1161956.01	3
52	510944.99	1161955.86	3
53	510944.99	1161956.36	3
54	510941.60	1161955.27	3
55	510941.56	1161955.77	3

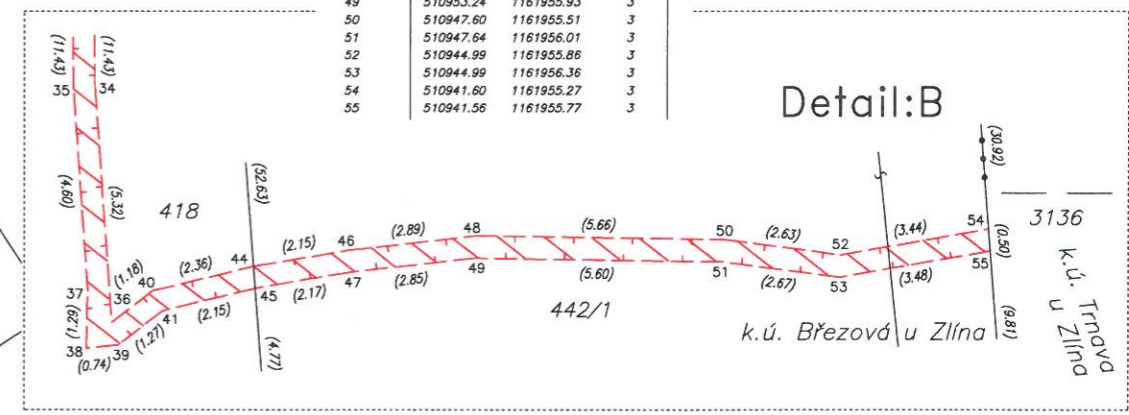
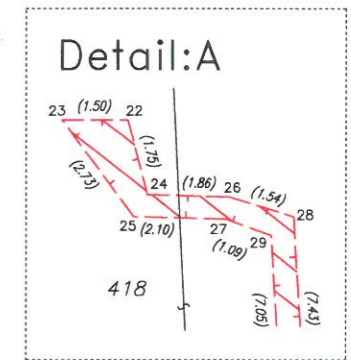

GEOMETRICKÝ PLÁN pro vymezení rozsahu věcného břemene k části pozemku		Geometrický plán ověřil úředně oprávněný zeměměřický inženýr:		Stejnopis ověřil úředně oprávněný zeměměřický inženýr:	
Jméno, příjmení:	Ing. Pěčonka Jan	Jméno, příjmení:	Ing. Jan Pěčonka	Jméno, příjmení:	Ing. Jan Pěčonka
Číslo položky seznamu úředně oprávněných zeměměřických inženýrů:	2343/2007	Číslo položky seznamu úředně oprávněných zeměměřických inženýrů:	2343/2007	Číslo položky seznamu úředně oprávněných zeměměřických inženýrů:	2343/2007
Dne:	21.1. 2016	Číslo:	103/2016	Dne:	3.2. 2016
Náležitosti a přesnost odpovídá právním předpisům.		Katastrální úřad souhlasí s ošlíváním parcel.		Tento stejnopis odpovídá geometrickému plánu v elektronické podobě uloženému v dokumentaci katastrálního úřadu.	
Vyhotovitel: HD GEO, s.r.o. IČ: 26941031 Nevšová 4, 763 21 Slavičín email: hdgeo@hdgeo.cz, tel: 776314335		KÚ pro Zlínský kraj KP Zlín Ing. Lenka Mikošková PGP-181/2016-705 2016.02.02 09:19:14 CET		Ověření stejnopisu geometrického plánu v listinné podobě.	
Číslo plánu: 567-1058/2015	Okres: Zlín				
Obec: Březová	Kat. území: Březová u Zlína				
Mapový list: Zlín 4-0/43					
Dosavadním vlastníkům pozemků byla poskytnuta možnost seznámit se v terénu s průběhem navrhovaných nových hranic, které byly označeny předepsaným způsobem:					