

k. ú. Mladá Boleslav
k. ú. Dobruvice u Mladé Boleslavi

1 : 1000 A1

Legenda:

- parcelní čísla dle KN
- hranice parcel dle KN
- hranice KN
- hranice doč. zboru do 1 roku
- hranice trvalého zboru
- dočasný zbor do 1 roku
- trvalý zbor
- víceně břemeno

Seznam objektů

- SO101 Cyklostezka část A1
- SO102 Cyklostezka část A2
- SO103 Cyklostezka část A3
- SO104 Cyklostezka část A4
- SO105 Cyklostezka část A5
- SO020 Příprava území
- SO201 Lávká přes Jizeru
- SO401 Veřejné osvětlení
- SO402 DC Kabel
- SO403 SŽDC Kabel
- SO404 Zařízení ČEZ
- SO660
- SO661
- SO801 Vegetační úpravy

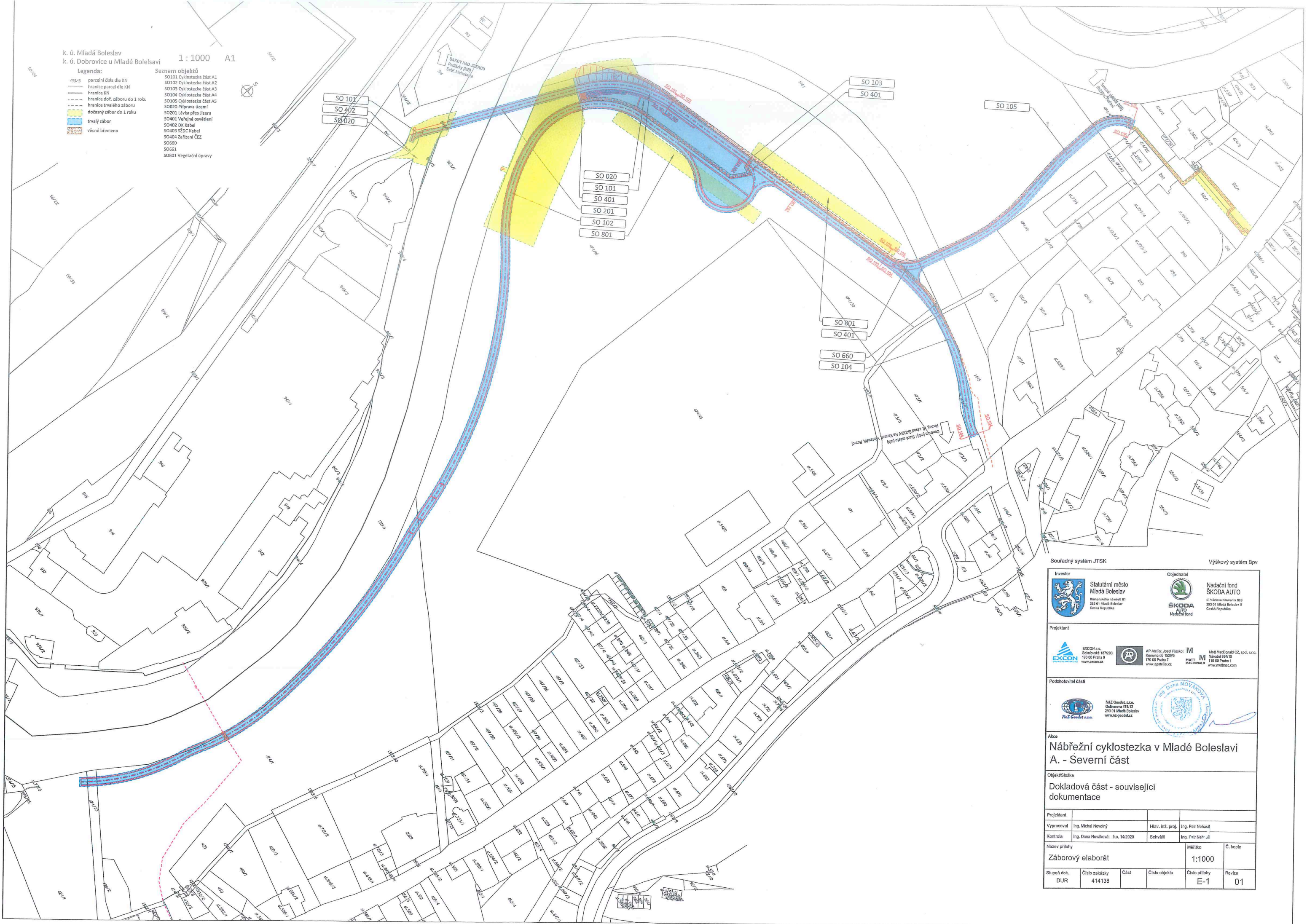

Souřadný systém JTSK Výškový systém Bpv

<p>Investor Stavutární město Mladá Boleslav Kamenická náměstí 61 253 01 Mladá Boleslav Česká Republika</p>	<p>Objednatel Nadační fond SKODA AUTO Národního Česká Republika</p>
---	--

<p>Projektant EXCON a.s. Sokolovská 1872/23 190 00 Praha 9 www.excon.cz</p>	<p>AP Atelier, Josef Pleskot Komenského náměstí 132/95 170 00 Praha 7 www.apatelier.cz</p>	<p>Moti MacDonald CZ, spol. s r.o. Náměstí 834/15 110 00 Praha 1 www.motimac.cz</p>
--	--	---

<p>Podzhotovitel části MIZ Geodet s.r.o. Čáslavská 478/12 253 01 Mladá Boleslav www.mz-geodet.cz</p>	<p>Ing. Dana NOVÁKOVÁ Č. 1000</p>
---	---------------------------------------

Alce
Nábřežní cyklostezka v Mladé Boleslavi
A. - Severní část

Objekt/Složka
Dokladová část - související dokumentace

Projektant	Ing. Michal Novotný	Hlavn. inž. proj.	Ing. Petr Nehasil
Vypracoval	Ing. Dana Nováková: č. 14/2020	Schválil	Ing. Petr Nehasil
Kontrola	Ing. Dana Nováková: č. 14/2020	Schválil	Ing. Petr Nehasil
Název přílohy	Záborový elaborát	Měřítko	1:1000
Č. kópie			01
Stupeň dok.	DUR	Číslo zakázky	414138
Část		Číslo objektu	
Číslo přílohy	E-1	Revize	

Ověřovací doložka změny datového formátu dokumentu podle § 69a zákona č. 499/2004 Sb.

Doložka číslo: 1155304

Původní datový formát: application/pdf

UUID původní komponenty: 2ac81206-d794-4b7e-8359-3c44312d12f6

Jméno a příjmení osoby, která změnu formátu dokumentu provedla:

System ERMS (zpracovatel dokumentu Jitka BUREŠOVÁ)

Subjekt, který změnu formátu provedl: Správa železnic, státní organizace

Datum vyhotovení ověřovací doložky: 12.10.2020 09:08:00



d7c183dd-bde9-4ed7-8fb2-de3d3730fdc2