



SMLOUVA O DÍLO

uzavřená v souladu s ustanovením § 2586 a souvisejícími zákona č. 89/2012 Sb., občanský zákoník, ve znění pozdějších předpisů



I.

Smluvní strany

Objednatel:

objednatel: **městská část Praha 12**
se sídlem: Písková 830/25, Praha 412 - Modřany, PSČ 143 00
zastoupen: **Mgr. Janem Adamcem, starostou**
IČO / DIČ: 00231151 CZ 00231151
bankovní spojení: 
číslo účtu: 
(dále jen „objednatel“)

Zhotovitel:

zhotovitel: **Stavební společnost Šlehofer, s.r.o.**
se sídlem: Prvomájová 2111/33, Praha 5 – Radotín, PSČ 153 00
zastoupen: **Františkem Šlehofrem, jednatelem**
IČO / DIČ: 27146324 CZ27146324
obchodní rejstřík: spis. zn. C 143091
vedená u : Městského soudu v Praze
bankovní spojení: 
číslo účtu: 
(dále jen „zhotovitel“)

uzavírají tuto smlouvu o dílo, kterou se zhotovitel zavazuje provést na svůj náklad a nebezpečí dílo specifikované v čl. II. této smlouvy o dílo (dále jen „smlouva“) a objednatel za řádně provedené dílo zaplatit cenu podle čl. III. této smlouvy, a to za podmínek uvedených v této smlouvě a v souladu s nabídkou zhotovitele ze dne 7. 9. 2020 podanou v rámci poptávkového řízení k veřejné zakázce malého rozsahu na stavební práce s názvem „**Klásterského mezi ul. Lehárova a Voborského a část ul. Voborského v Praze 12**“.

II.

Předmět a účel díla

1. Dílem se rozumí stavební práce, spočívající v provedení opravy povrchu a konstrukčních vrstev s návazností na povrchové znaky inženýrských sítí a vjezdů na sousední pozemky, včetně přilehlých chodníků, respektive chodníkových přejezdů na pozemní komunikacích III. třídy v ul. Klásterského mezi ul. Lehárova a Voborského a část ul. Voborského na pozemcích p. č. 4038, 4038, 4054/1 a 4045/1 v k. ú. Modřany, LV 2336, vše vedené Katastrálním úřadem pro Hlavní město Prahu, katastrální pracoviště Praha. Stavební práce budou provedeny dle projektové dokumentace „Klásterského mezi ul. Lehárova a Voborského a část ul. Voborského v Praze 12“ zpracované projektantem Ing. Jiřím Sobolem, Projektová a inženýrská činnost, Hradešín 29, Český Brod. Dílo bude provedeno v souladu s předpisy a normami ČSN (České státní normy), TKP (Technické kvalitativní podmínky) a TP (Technické podmínky) schválenými Ministerstvem dopravy

České republiky vztahujícími se k realizaci staveb pozemních komunikací rozhodnutím orgánů veřejné správy, zejména pak zákonem č. 13/1997 Sb., o pozemních komunikacích, prováděcí vyhláškou č. 104/1997 Sb., kterou se provádí zákon o pozemních komunikacích a zákonem č. 183/2006 Sb., stavební zákon, vše ve znění pozdějších předpisů a v souladu s přílohou č. 1 usnesení Rady hlavního města Prahy, č. 95 ze dne 31. 01. 2012, „Zásady a technické podmínky pro zásahy do povrchů komunikací a provádění výkopů a zásypů rýh pro inženýrské sítě“.

2. Dílem dále je:
 - zajištění dopravně informačních opatření, včetně projednání s odborem dopravy Úřadu městské části Praha 12, pracoviště Cílkova 796 a dodržení podmínek stanovených DIR
 - provedení předepsaných zkoušek, řádné provedení Díla, předložení atestů na použitý materiál
 - dopravně inženýrské opatření (DIO)
 - geodetické zaměření a dokumentace skutečného provedení
 - zajištění a zabezpečení staveniště a informování obyvatel přilehlých nemovitostí o možných omezeních
 - vedení stavebního deníku s obsahovými náležitostmi dle ustanovení § 157 zákona č. 183/2006 Sb., stavební zákon a prováděcích předpisů, vyhlášky č. 499/2006 Sb., o dokumentaci staveb a vyhlášky č. 146/2008 Sb., o rozsahu a obsahu projektové dokumentace dopravních staveb, všechny ve znění pozdějších předpisů.
3. Zhotovitel je povinen provést Dílo na svůj náklad a na své nebezpečí, a to řádně, včas, v rozsahu a kvalitě a za ostatních podmínek specifikovaných touto smlouvou, projektovou dokumentací. Zhotovitel potvrzuje podpisem této smlouvy, že se k datu podpisu smlouvy s rozsahem a místem plnění předmětu smlouvy, seznámil a nemá k nim dalších výhrad nebo doplnění. **V průběhu zadávacího řízení byla umožněna zhotoviteli možnost podání dodatečných informací.**
4. Pokud se při realizaci Díla, z odborných znalostí zhotovitele, ukáže nutnost jakýchkoliv změn, doplňků, rozšíření nebo zúžení Díla, dodání dodatečných věcí, prací nebo služeb pro dosažení kompletnosti, provozuschopnosti či požadovaných parametrů Díla apod. (dále jen „dodatečné práce“), je zhotovitel povinen provést soupis těchto změn a předat jej bezodkladně v písemné podobě objednateli ke schválení prostřednictvím osoby vykonávající technický dozor objednatele. Objednatel si vyhrazuje právo zúžit rozsah Díla o práce tvořící maximálně 15% ceny Díla, bez nároku zhotovitele na úhradu ušlého zisku.
5. Zhotovitel prohlašuje, že jsou mu známy veškeré technické, kvalitativní, kvantitativní i jiné podmínky nezbytné k realizaci Díla.

III.

Cena za Dílo

1. Cena za kompletní a řádné provedení Díla (dále jen „cena“) je sjednána za celé Dílo a smluvními stranami je dohodnuta jako nejvýše přípustná a činí:

celkem bez DPH	3.930.208,65 Kč
21% sazba DPH činí	825.343,82 Kč
celková cena vč. DPH činí	4.755.552,47 Kč

2. Zhotovitel prohlašuje, že celková cena zahrnuje veškeré náklady, práce a dodávky nutné k realizaci Díla dle čl. II této smlouvy, jakož i zisk zhotovitele.
3. DPH bude účtována v sazbě platné ke dni uskutečnění zdanitelného plnění.
4. Ocenění dodatečných prací, provedených zhotovitelem, bude stanoveno dle jednotkových cen obsažených v nabídce podané zhotovitelem v zadávacím řízení, ceny za práce tam neobsažené budou stanoveny smluvně dle cen v místě a čase obvyklých nebo dle ceníku ÚRS CZ a.s., IČO 47115645, zapsané v obchodním rejstříku vedeném Městským soudem v Praze, oddíl B, vložka 1776, aktuálního v den provedení prací ponížené o 20 procent. Dodatečné práce nad

rámec zadání (proti kterým nebudou odečítány méně práce např. z důvodu jiného technického řešení) nebudou navyšovány o vedlejší rozpočtové náklady.

IV.

Platební podmínky

1. Zhotovitel vystaví nejpozději do 10 dnů po skončení příslušného kalendářního měsíce fakturu za skutečně provedené práce, jejíž přílohou bude soupis skutečně provedených prací, potvrzený technickým dozorem objednatele. Zhotovitel je oprávněn fakturovat skutečně provedené práce do **výše 90% celkové ceny díla bez DPH, 10% celkové ceny díla bez DPH** je zhotovitel oprávněn fakturovat do 10 dnů po převzetí řádně provedeného Díla, nebo případně po podpisu zápisu o odstranění drobných vad a nedodělků dle článku VIII. objednatel.
2. Faktura vystavená zhotovitelem, musí obsahovat náležitosti daňového dokladu, musí obsahovat úplné obchodní názvy obou stran, IČO a DIČ obou stran, bankovní spojení zhotovitele, řádné označení předmětu plnění, včetně odkazu na tuto smlouvu, datum vystavení faktury a dobu splatnosti. Faktura musí být označena názvem „**Klásterského mezi ul. Lehárova a Voborského a část ul. Voborského v Praze 12**“.
3. **Daň z přidané hodnoty odvede zhotovitel.**
4. Objednatel vyzve zhotovitele k opravě faktury v případě, že faktura nebude splňovat shora uvedené náležitosti. V takovém případě zhotovitel fakturu opraví a zašle objednateli znovu s novou dobou splatnosti. Faktura, pokud nebude objednatelům vrácena z důvodů věcných či formálních nedostatků, bude objednatelům proplacena do **30 dnů** od doručení objednateli.

V.

Doba plnění

1. Příprava prací a jejich zahájení včetně projednání DIR a DIO bude provedeno bezodkladně po nabytí účinnosti smlouvy.
2. **Dokončení Díla nejpozději: 60 dnů od protokolárního předání staveniště zhotoviteli.**
3. V případě objektivní překážky, která se vyskytne v průběhu provádění Díla bez zavinění zhotovitele a má podstatný vliv na postup prací (zejména nepříznivé klimatické podmínky), je osoba provádějící technický dozor oprávněna přerušit provádění prací, a to zápisem do stavebního deníku. O tomto zápisu ve stavebním deníku budou do 24 hodin písemně informováni (e-mail postačuje) zástupci objednatele pro kontrolu realizace díla. Ke vzniku nároku na dobu, po kterou práce byly přerušeny, se pak prodlouží doba plnění, je třeba bezpodmínečně nutná předchozí dohoda smluvních stran formou písemného dodatku.

VI.

Základní podmínky provádění díla

1. Objednatel předá staveniště do 2 pracovních dnů od obdržení výzvy zhotovitele. O předání staveniště bude vyhotoven **předávací protokol**, který bude podepsán oprávněnými zástupci obou smluvních stran.
2. Zhotovitel po celou dobu realizace Díla odpovídá za ostrahu Díla a zařízení staveniště a dodržování bezpečnostních a protipožárních předpisů, jak při vlastní realizaci Díla, tak i při pohybu všech pracovníků zhotovitele i třetích osob. Ve dnech pracovního klidu a státních svátků budou hlučné práce zahájeny nejdříve v 8:30 hod. a ukončeny nejpozději do 16:00 hod.
3. Zhotovitel je povinen informovat předem obyvatele přilehlých nemovitostí o možných omezeních spojených s prováděním oprav, zejména formou vyvěšení informace v místě nebo vhozením do schránek. Práce budou prováděny způsobem, který bude mít minimální vliv na silniční provoz.

4. Obě strany se dohodly, že teprve dnem předání Díla dle čl. VIII. této smlouvy zhotovitelem objednateli přechází na objednatele nebezpečí odpovědnosti za ztráty, poškození nebo zničení Díla, jakož i za škodu způsobenou třetím osobám.
5. Zhotovitel je povinen po celou dobu realizace Díla až do jeho předání objednateli mít uzavřenu pojistnou smlouvu, jejímž předmětem je **pojištění odpovědnosti** za škodu způsobenou při výkonu podnikatelské činnosti vůči třetím osobám s pojistným plněním ve výši minimálně **10.000.000 Kč**.
6. Vyskytne-li se v průběhu realizace prací nutnost jakýchkoli změn proti předpokladům obsaženým v této smlouvě, budou tyto změny řešeny operativně po dohodě mezi oběma smluvními stranami. Řešení drobných změn bude dohodnuto zápisem potvrzeným zhotovitelem a technickým dozorem objednatele. Změny závažnějšího rozsahu, které budou mít vliv na podstatnou změnu práv a povinností smluvních stran zejména na termín splnění, popřípadě na cenu, budou řešeny písemným dodatkem k této smlouvě.
7. Dílo bude prováděno pracovníky zhotovitele, kteří mají k provádění Díla potřebnou kvalifikaci. Shledá-li objednatel nebo technický dozor objednatele opakovaně nedostatky v provádění Díla jednotlivými pracovníky zhotovitele, je oprávněn vyzvat zhotovitele, a to i prostřednictvím technického dozoru objednatele, k jejich výměně, přičemž zhotovitel je povinen takové výzvě vyhovět, jinak je objednatel oprávněn, prostřednictvím technického dozoru objednatele, stavbu zastavit.
8. Zhotovitel je oprávněn pověřit provedením části Díla třetí osobu (poddodavatele) uvedenou v seznamu poddodavatelů, který je přílohou této smlouvy. K provedení díla pomocí poddodavatele neuvedeného v nabídce je zhotovitel oprávněn pouze po předchozím písemném souhlasu objednatele v rozsahu definovaných činností výzvy a nabídky zhotovitele. Zhotovitel odpovídá za činnost poddodavatele tak, jako by Dílo prováděl sám.
9. Zhotovitel je povinen zabezpečit ve smlouvách se poddodavatelem splnění povinností vyplývajících zhotoviteli z této smlouvy, a to přiměřeně k povaze a rozsahu poddodávky.
10. Zhotovitel zajistí a odpovídá za to, že v průběhu provádění Díla nedojde k porušení zákonem chráněných autorských a průmyslových práv.

VII.

Kontrola prací

1. Objednatel je oprávněn provádět pravidelnou kontrolu nad prováděnými pracemi, a to jím pověřenou, odborně způsobilou osobou, která je oprávněna po celou dobu provádění prací realizovat funkci technického dozoru. Odborně způsobilá osoba pro funkci technického dozoru bude určena při předání staveniště zhotoviteli zápisem do stavebního deníku. Kontrolu realizace díla jsou oprávněni provádět rovněž dotčení zástupci objednatele:

- Objednatel je oprávněn jednostranně změnit nebo určit osobu další, a to prostřednictvím vedoucího odboru dopravy Úřadu městské části Praha 12, objednatel je však povinen tuto skutečnost oznámit písemně zhotoviteli, např. zápisem do stavebního deníku.
2. Zhotovitel je povinen vyzvat technický dozor a zástupce objednatele pro kontrolu realizace díla e-mailem, minimálně 2 pracovní dny před zakrytím konstrukcí a k prováděným zkouškám. Dále je povinen oznámit technickému dozoru a zástupcům objednatele pro kontrolu realizace díla e-mailem provádění hutnicích zkoušek minimálně 2 pracovní dny před jejich prováděním.
3. Osoba pověřená objednatelem je oprávněna, zjistí-li při pravidelné kontrole provádění prací závady, učinit o tomto záznam s požadavkem na jejich odstranění ve stanoveném termínu. V případě hrubého porušení technologické kázně či zjištění postupu ohrožujícího zdraví, život či majetek jsou technický dozor objednatele, nebo zástupci objednatele, oprávněni práce zastavit.

4. Kontrolní dny budou prováděny za účasti zhotovitele, technického dozoru objednatele a zástupce objednatele pro kontrolu realizace díla nejméně jedenkrát týdně na místě plnění veřejné zakázky. Kontrolní dny svolává, vede a pořizuje z nich zápis technický dozor objednatele.

VIII.

Předání a převzetí Díla

1. Smluvní strany se dohodly na jednorázovém předání Díla zhotovitelem objednateli po jeho úplném dokončení. Předání a převzetí Díla bude objednatelem zahájeno nejpozději do 2 pracovních dnů od písemné výzvy zhotovitele objednateli, že Dílo je dokončeno a způsobilé k předání a převzetí. Po prohlídce Díla, kterého se zúčastní technický dozor objednatele, zástupce objednatele pro kontrolu realizace díla a zástupce zhotovitele ve věcech technických, bude sepsán **zápis o předání a převzetí Díla**, jimi podepsaný (dále jen „předávací protokol“). V případě, že při předání Díla budou objednatelem zjištěny drobné vady nebo nedodělky Díla, které nebrání jeho užívání, zapíší se tyto vady nebo nedodělky Díla do předávacího protokolu a po jejich odstranění bude sepsán **zápis o odstranění drobných vad a nedodělků** podepsaný oběma smluvními stranami. Ke dni předání Díla zhotovitelem objednateli přechází na objednatele odpovědnost za škody na Díle způsobené. Zhotovitel vyklidí staveniště do 1 dne od předání a převzetí Díla objednatelem.
2. Zhotovitel je povinen připravit ke dni předání Díla pro objednatele nezbytné doklady, zejména:
 - zápisy, potvrzení a osvědčení o zkouškách a kvalitě použitých materiálů, hutnících zkouškách, revizní zprávy, protokoly, dokumentaci skutečného provedení
 - originál stavebního deníku.

IX.

Záruka na Dílo

1. Zhotovitel odpovídá za to, že celé Dílo je provedeno bez jakýchkoli vad a nedodělků a je provedeno v souladu se svým účelem. Záruční doba na Dílo je stanovena v délce trvání **48 kalendářních měsíců** ode dne, kdy dojde k převzetí Díla dle čl. VIII. této smlouvy.
2. Vadou se rozumí odchylka v kvalitě nebo v rozsahu nebo v parametrech Díla stanovených touto smlouvou. Nedodělkem se rozumí nedokončené práce oproti této smlouvě.
3. Zhotovitel se zavazuje zahájit odstraňování případných vad do tří pracovních dnů od jejich písemného nahlášení objednatelem (míněno i e-mailem), nebude-li s ohledem na charakter závady objednatelem odsouhlasena jiná odpovídající lhůta. Pro případ havárie je zhotovitel povinen zajistit odstranění nebo alespoň zabezpečení místa havárie neprodleně po oznámení. Vady budou zhotovitelem odstraněny do 15 dnů od jejich nahlášení dle tohoto článku, nebude-li s ohledem na charakter závady objednatelem odsouhlasena jiná odpovídající lhůta.
4. Pokud výše uvedená nebo samostatně písemně dohodnutá lhůta k zahájení s odstraňováním vad marně uplyne, je objednatel po jejím marném uplynutí, oprávněn zajistit odstranění reklamovaných vad jiným subjektem a vynaložené náklady následně uplatnit u zhotovitele.
5. Výše uvedenými ustanoveními nejsou nijak dotčena práva smluvních stran požadovat náhradu škody, která vznikne v příčinné souvislosti s porušením smluvní či zákonné povinnosti druhou smluvní stranou.

X.

Smluvní pokuty

1. Zhotovitel se zavazuje zaplatit objednateli v případě nedodržení termínu dokončení Díla smluvní pokutu ve výši **0,5% z ceny Díla** za každý započatý den prodlení.

2. V případě prodlení zhotovitele s vyklizením staveniště, je zhotovitel povinen zaplatit objednateli **800 Kč denně** až do jeho úplného vyklizení.
3. V případě opožděné úhrady faktury zaplatí objednatel zhotoviteli smluvní pokutu ve výši **0,05 % z neuhrazené částky**, za každý den prodlení.
4. Za každý započatý den prodlení s nastoupením k odstranění reklamovaných vad v průběhu záruční doby a za každý započatý den prodlení s dokončením odstranění těchto vad zaplatí zhotovitel objednateli smluvní pokutu ve výši **1.000 Kč** za každou reklamovanou vadu na každou část Díla.
5. Ustanoveními o smluvních pokutách není nijak dotčeno právo objednatele požadovat náhradu škody, která vznikne v příčinné souvislosti s porušením smluvní či zákonné povinnosti zhotovitele, jakož i v důsledku porušení smluvní povinnosti zhotovitele vůči poddodavatelům.
6. Splatnost smluvních pokut je 30 dnů ode dne doručení vyúčtování smluvní pokuty vystaveného oprávněnou stranou straně povinné. Objednatel je oprávněn oproti ceně za Dílo započíst případné smluvní pokuty a jiné peněžité závazky zhotovitele po splatnosti.
7. Zhotovitel se zavazuje, že v případě, že se rozhodne Dílo nerealizovat dle této Smlouvy, uhradí Objednateli smluvní pokutu ve výši 100.000 Kč, (slovy: jedno sto tisíc korun českých) a to do 10 dnů ode dne doručení oznámení o odstoupení Objednateli.

XI.

Odstoupení od smlouvy

1. Obě smluvní strany mají možnost od smlouvy odstoupit pouze v případě, že druhá strana závažným způsobem porušila své smluvní či zákonné povinnosti.
2. Na straně objednatele se má za to, že závažným způsobem porušil své smluvní povinnosti v případě, že je v prodlení s úhradou faktury a úhrada nebyla provedena ani v náhradním termínu.
3. Na straně zhotovitele se má za to, že závažným způsobem porušil své smluvní povinnosti v případě, že:
 - je v prodlení se splněním termínu realizace Díla o více než 10 dnů,
 - Dílo nebo jeho část nespĺňuje kvantitativní a kvalitativní parametry stanovené touto smlouvou,
 - Dílo nebo jeho část je prováděno v rozporu s čl. II. této smlouvy.
4. Smluvní strany se dohodly, že v případě odstoupení od smlouvy zůstávají v platnosti ustanovení této smlouvy týkající se odpovědnosti za vady Díla, záruky a záruční lhůty, jakož i ustanovení o smluvních pokutách, náhradě škody a cenová ujednání obsažená v této smlouvě a jejích přílohách. V případě odstoupení od smlouvy z důvodů uvedených v čl. XI. odst. 3 se objednatel stane vlastníkem již zabudovaných konstrukcí a materiálů.
5. Odstoupení od smlouvy nabývá účinnosti dnem doručení druhé smluvní straně.

XII.

Závěrečná ustanovení

1. Jakékoliv změny této smlouvy jsou možné pouze po vzájemné dohodě obou smluvních stran formou písemného dodatku podepsaného oběma smluvními stranami.
2. Otázky touto smlouvou neupravené se budou řídit příslušnými ustanoveními zákona č. 89/2012 Sb., občanský zákoník, ve znění pozdějších předpisů.
3. Smluvní strany se dohodly, že v případě nutnosti řešit spory soudní cestou bude místně příslušným soudem obecný soud objednatele.

Příloha smlouvy č. 1 – orientační mapa zájmového území:

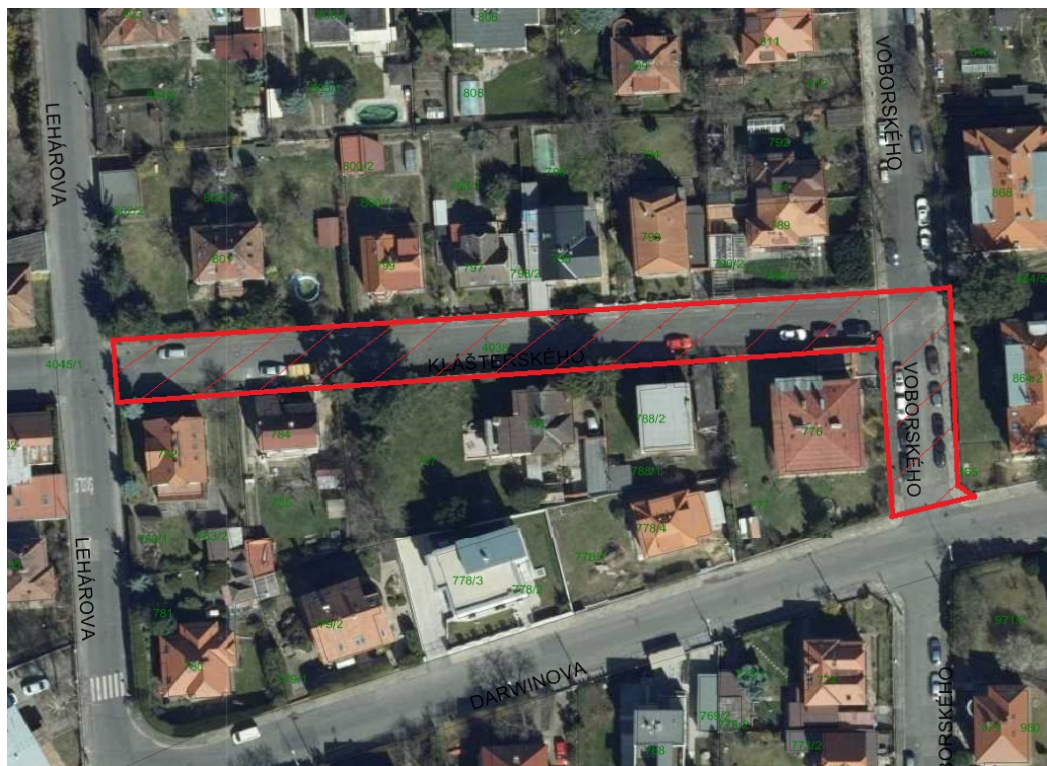

Příloha smlouvy č. 2 – položkový rozpočet:

REKAPITULACE STAVBY

Kód: 2007
 Stavba: Klášterského mezi ul. Lehárova a Voborského a část ul. Voborského v Praze 12

KSO: CC-CZ:
 Místo: Datum: 17. 5. 2020

Zadavatel: IČ:
 DIČ:

Uchazeč: IČ: 27146324
 Stavební společnost Šlehofer s.r.o. DIČ: CZ27146324

Projektant: IČ:
 DIČ:

Zpracovatel: IČ:
 DIČ:

Poznámka:

Cena bez DPH			3 930 208,65
DPH základní	Sazba daně 21,00%	Základ daně 3 930 208,65	Výše daně 825 343,82
DPH snížená	15,00%	0,00	0,00
Cena s DPH v CZK			4 755 552,47

Projektant _____ Zpracovatel _____

Datum a podpis: _____ Razítko _____ Datum a podpis: _____ Razítko _____

Objednavatel _____ Uchazeč _____

Stavební společnost
 Prvomojstvi
 153 00 Praha 3
 IČO: 27146324
 Tel: 258 31 11 11
 Šlehofer, s.r.o.
 153 00 Praha 3
 IČO: 27146324
 113

Datum a podpis: _____ Razítko _____ Datum a podpis: _____ Razítko _____

54

REKAPITULACE OBJEKTŮ STAVBY A SOUPISŮ PRACÍ

Kód: 2007

Stavba: Klášterského mezi ul. Lehárova a Voborského a část ul. Voborského v Praze 12

Místo:

Datum:

17. 5. 2020

Zadavatel:

Projektant:

Uchazeč:

Stavební společnost Šlehofer s.r.o.

Zpracovatel:

Kód	Popis	Cena bez DPH [CZK]	Cena s DPH [CZK]
Náklady z rozpočtů		3 930 208,65	4 755 552,47
00	Vedlejší rozpočtové náklady	81 870,00	99 062,70
01	Oprava komunikace	3 848 338,65	4 656 489,77

Stavební společnost
© Prvorní
153 00 Pr
IČO: 27146324
Tel.: 2
Šlehofer, s.r.o.
133
Radotín
CZ27146324
813

25

KRYCÍ LIST SOUPISU PRACÍ

Stavba:

Klásterského mezi ul. Lehárova a Voborského a část ul. Voborského v Praze 12

Objekt:

00 - Vedlejší rozpočtové náklady

KSO:

Místo:

Zadavatel:

Uchazeč:

Stavební společnost Šlehofer s.r.o.

Projektant:

Zpracovatel:

Poznámka:

CC-CZ:

Datum:

17. 5. 2020

IČ:

DIČ:

IČ:

DIČ:

27146324

CZ27146324

IČ:

DIČ:

IČ:

DIČ:

Cena bez DPH				81 870,00
	Základ daně	Sazba daně	Výše daně	
DPH základní	81 870,00	21,00%	17 192,70	
snižovaná	0,00	15,00%	0,00	
Cena s DPH	v CZK			99 062,70

Projektant

Zpracovatel

Datum a podpis:

Razítko

Datum a podpis:

Razítko

Objednavatel

Uchazeč

Stavební společnost
Pracoviště: Praha 12, ul. 33
153 00 Praha 12, Radotín
IČO: 27146324
Tel.: 271 463 24 813

Datum a podpis:

Razítko

Datum a podpis:

Razítko

REKAPITULACE ČLENĚNÍ SOUPISU PRACÍ

Stavba: Klášterského mezi ul. Lehárova a Voborského a část ul. Voborského v Praze 12

Objekt: 00 - Vedlejší rozpočtové náklady

Místo:
Zadavatel:
Uchazeč: Stavební společnost Šlehofer s.r.o.

Datum: 17. 5. 2020
Projektant:
Zpracovatel:

Kód dílu - Popis

Cena celkem [CZK]

Náklady ze soupisu prací	81 870,00
OST - Ostatní	81 870,00

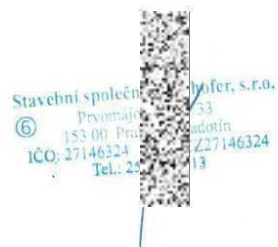

54

SOUPIS PRACÍ

Stavba:

Klásterského mezi ul. Lehárova a Voborského a část ul. Voborského v Praze 12

Objekt:

00 - Vedlejší rozpočtové náklady

Místo:

Datum: 17. 5. 2020

Závadatel:

Projektant:

Uchazeč:

Stavební společnost Šlehofer s.r.o.

Zpracovatel:

PČ	Typ	Kód	Popis	MJ	Množství	J.cena [CZK]	Cena celkem [CZK]	Cenová soustava
----	-----	-----	-------	----	----------	--------------	-------------------	-----------------

Náklady soupisu celkem

81 870,00

D	OST	OSTatní	81 870,00					
1	K	02720	POMOC PRÁCE ZŘÍZ NEBO ZAJIŠT REGULACI A OCHRANU DOPRAVY	KPL	1,000	35 000,00	35 000,00	OTSKP 2019
	PP		POMOC PRÁCE ZŘÍZ NEBO ZAJIŠT REGULACI A OCHRANU DOPRAVY					
	PSC		<i>Poznámka k souboru cen:</i> zahrnuje veškeré náklady spojené s objednatelem požadovanými zařízeními					
2	K	02720.1	OSTATNÍ POŽADAVKY - VYTYČENÍ INŽ. SÍTÍ	KPL	1,000	9 520,00	9 520,00	
	PP		POMOC PRÁCE ZŘÍZ NEBO ZAJIŠT REGULACI A OCHRANU DOPRAVY					
	PSC		<i>Poznámka k souboru cen:</i> zahrnuje veškeré náklady spojené s objednatelem požadovanými zařízeními					
3	K	029113	OSTATNÍ POŽADAVKY - GEODETICKÉ ZAMĚŘENÍ - CELKY	KUS	1,000	6 850,00	6 850,00	OTSKP 2019
	PP		OSTATNÍ POŽADAVKY - GEODETICKÉ ZAMĚŘENÍ - CELKY					
	PSC		<i>Poznámka k souboru cen:</i> zahrnuje veškeré náklady spojené s objednatelem požadovanými pracemi					
4	K	02944	OSTATNÍ POŽADAVKY - DOKUMENTACE SKUTEČ PROVEDENÍ V DIGIT FORMĚ	KPL	1,000	15 000,00	15 000,00	OTSKP 2019
	PP		OSTATNÍ POŽADAVKY - DOKUMENTACE SKUTEČ PROVEDENÍ V DIGIT FORMĚ					
	PSC		<i>Poznámka k souboru cen:</i> zahrnuje veškeré náklady spojené s objednatelem požadovanými pracemi					
5	K	03100	ZARÍZENÍ STAVENIŠTĚ - ZŘÍZENÍ, PROVOZ, DEMONTÁŽ	KPL	1,000	15 500,00	15 500,00	OTSKP 2019
	PP		ZARÍZENÍ STAVENIŠTĚ - ZŘÍZENÍ, PROVOZ, DEMONTÁŽ					
	PSC		<i>Poznámka k souboru cen:</i> zahrnuje objednatelem povolené náklady na pořízení (event. pronájem), provozování, udržování a likvidaci zhotovitelova zařízení					

Stavební společnost
 6 Prvotní 33
 153 00 Praha 3
 IČO: 27146324
 Tel.: 227146324



KRYCÍ LIST SOUPISU PRACÍ

Stavba:

Klásterského mezi ul. Lehárova a Voborského a část ul. Voborského v Praze 12

Objekt:

01 - Oprava komunikace

KSO:

Místo:

Zadavatel:

Uchazeč:

Stavební společnost Šlehofer s.r.o.

Projektant:

Zpracovatel:

Poznámka:

CC-CZ:

Datum:

17. 5. 2020

IČ:

DIČ:

IČ:

27146324

DIČ:

CZ27146324

IČ:

DIČ:

IČ:

DIČ:

Cena bez DPH

3 848 338,65

	Základ daně	Sazba daně	Výše daně
DPH základní	3 848 338,65	21,00%	808 151,12
DPH snížená	0,00	15,00%	0,00

Cena s DPH

v CZK

4 656 489,77

Projektant

Zpracovatel

Datum a podpis:

Razítko

Datum a podpis:

Razítko

Objednavatel

Uchazeč

Stavební společnost
Prvomojce 33
153 00 Praha 5
IČO: 27146324
Tel. 253 333 333
Šlehofer, s.r.o.
Prvomojce 33
153 00 Praha 5
IČO: 27146324
Tel. 253 333 333

Datum a podpis:

Razítko

Datum a podpis:

Razítko

REKAPITULACE ČLENĚNÍ SOUPISU PRACÍ

Stavba:

Klásterského mezi ul. Lehárova a Voborského a část ul. Voborského v Praze 12

Objekt:

01 - Oprava komunikace

Místo:

Datum:

17. 5. 2020

Zadávatel:

Projektant:

Uchazeč:

Stavební společnost Šlehofer s.r.o.

Zpracovatel:

Kód dílu - Popis

Cena celkem [CZK]

Náklady ze soupisu prací

3 848 338,65

HSV - Práce a dodávky HSV

3 138 478,88

1 - Zemní práce

996 682,13

5 - Komunikace pozemní

1 836 871,75

8 - Trubní vedení

103 990,00

9 - Ostatní konstrukce a práce, bourání

200 935,00

OST - Ostatní

709 859,77

Stavební společnost
© Prvomájová 33
155 00 Praha 5 - Motol
IČO: 27146324
Tel.: 257 333 333
227146324
3



SOUPIS PRACÍ

Stavba:

Klásterského mezi ul. Lehárova a Voborského a část ul. Voborského v Praze 12

Objekt:

01 - Oprava komunikace

Místo:

Datum:

17. 5. 2020

Zadavatel:

Projektant:

Uchazeč:

Stavební společnost Šlehofer s.r.o.

Zpracovatel:

PČ	Typ	Kód	Popis	MJ	Množství	J.cena [CZK]	Cena celkem [CZK]	Cenová soustava
Náklady soupisu celkem							3 848 338,65	
D		HSV	Práce a dodávky HSV				3 138 478,88	
D	1		Zemní práce				996 682,13	
1	K	113138	ODSTRANĚNÍ KRYTU ZPEVNĚNÝCH PLOCH S ASFALTEM, ODVOZ DO 20KM	M3	50,175	2 755,00	138 232,13	OTSKP 2019
	PP		ODSTRANĚNÍ KRYTU ZPEVNĚNÝCH PLOCH S ASFALTEM, ODVOZ DO 20KM Poznámka k souboru cen: Položka zahrnuje veškerou manipulaci s vybouranou suti a s vybouranými hmotami vč. uložení na skládku. Nezahrnuje poplatek za skládku, který se vyžaduje v položce 0141** (s výjimkou malého množství bouraného materiálu, kde je možné poplatek zahrnout do jednotkové ceny bourání – tento fakt musí být uveden v doplňujícím textu k položce).		50,175			
	PSC		"odstranění stávajícího chodníku"(133+124+31+8,5+28+2,5+7,5)*0,15					
2	K	113158	ODSTRANĚNÍ KRYTU ZPEVNĚNÝCH PLOCH Z BETONU, ODVOZ DO 20KM	M3	0,600	3 500,00	2 100,00	OTSKP 2019
	PP		ODSTRANĚNÍ KRYTU ZPEVNĚNÝCH PLOCH Z BETONU, ODVOZ DO 20KM Poznámka k souboru cen: Položka zahrnuje veškerou manipulaci s vybouranou suti a s vybouranými hmotami vč. uložení na skládku. Nezahrnuje poplatek za skládku, který se vyžaduje v položce 0141** (s výjimkou malého množství bouraného materiálu, kde je možné poplatek zahrnout do jednotkové ceny bourání – tento fakt musí být uveden v doplňujícím textu k položce).		0,600			
	PSC		"odstranění stávajícího chodníku"(2+1,5+1,5+1)*0,1					
3	K	113178	ODSTRANĚNÍ KRYTU ZPEVNĚNÝCH PLOCH Z DLAŽEB KOSTEK, ODVOZ DO 20KM	M3	0,285	3 500,00	997,50	OTSKP 2019
	PP		ODSTRANĚNÍ KRYTU ZPEVNĚNÝCH PLOCH Z DLAŽEB KOSTEK, ODVOZ DO 20KM Poznámka k souboru cen: Položka zahrnuje veškerou manipulaci s vybouranou suti a s vybouranými hmotami vč. uložení na skládku. Nezahrnuje poplatek za skládku, který se vyžaduje v položce 0141** (s výjimkou malého množství bouraného materiálu, kde je možné poplatek zahrnout do jednotkové ceny bourání – tento fakt musí být uveden v doplňujícím textu k položce).		0,285			
	PSC		"odstranění stávajících kostek"(5,5+8+5,5)*0,015					
4	K	113188	ODSTRANĚNÍ KRYTU ZPEVNĚNÝCH PLOCH Z DLAŽDIC, ODVOZ DO 20KM	M3	22,550	2 950,00	66 522,50	OTSKP 2019
	PP		ODSTRANĚNÍ KRYTU ZPEVNĚNÝCH PLOCH Z DLAŽDIC, ODVOZ DO 20KM Poznámka k souboru cen: Položka zahrnuje veškerou manipulaci s vybouranou suti a s vybouranými hmotami vč. uložení na skládku. Nezahrnuje poplatek za skládku, který se vyžaduje v položce 0141** (s výjimkou malého množství bouraného materiálu, kde je možné poplatek zahrnout do jednotkové ceny bourání – tento fakt musí být uveden v doplňujícím textu k položce).		22,550			
	PSC		"odstranění stávající dlažby"(52+19+16+7,5+55+62+12+1+1)*0,1					
5	K	113524	ODSTRANĚNÍ CHODNÍKOVÝCH A SILNIČNÍCH OBRUBNÍKŮ BETONOVÝCH, ODVOZ DO 5KM	M	380,000	185,00	70 300,00	OTSKP 2019
	PP		ODSTRANĚNÍ CHODNÍKOVÝCH A SILNIČNÍCH OBRUBNÍKŮ BETONOVÝCH, ODVOZ DO 5KM Poznámka k souboru cen: Položka zahrnuje veškerou manipulaci s vybouranou suti a s vybouranými hmotami vč. uložení na skládku. Nezahrnuje poplatek za skládku, který se vyžaduje v položce 0141** (s výjimkou malého množství bouraného materiálu, kde je možné poplatek zahrnout do jednotkové ceny bourání – tento fakt musí být uveden v doplňujícím textu k položce).		380,000			
	PSC		"odstranění stávajících obrub"(45+70+61+72+27+3+54+8+40)					
6	K	113728	FREZOVÁNÍ ZPEVNĚNÝCH PLOCH ASFALTOVÝCH, ODVOZ DO 20KM	M3	135,300	2 150,00	290 895,00	OTSKP 2019
	PP		FREZOVÁNÍ ZPEVNĚNÝCH PLOCH ASFALTOVÝCH, ODVOZ DO 20KM Poznámka k souboru cen: Položka zahrnuje veškerou manipulaci s vybouranou suti a s vybouranými hmotami vč. uložení na skládku. Nezahrnuje poplatek za skládku, který se vyžaduje v položce 0141** (s výjimkou malého množství bouraného materiálu, kde je možné poplatek zahrnout do jednotkové ceny bourání – tento fakt musí být uveden v doplňujícím textu k položce).		135,300			
	PSC		"odstranění vozovky"(870+360)*0,11					
7	K	113764	FREZOVÁNÍ DRAŽKY PRŮŘEZU DO 400MM2 V ASFALTOVÉ VOZOVCE	M	40,500	120,00	4 860,00	OTSKP 2019
	PP		FREZOVÁNÍ DRAŽKY PRŮŘEZU DO 400MM2 V ASFALTOVÉ VOZOVCE Poznámka k souboru cen: Položka zahrnuje veškerou manipulaci s vybouranou suti a s vybouranými hmotami vč. uložení na skládku. Nezahrnuje poplatek za skládku, který se vyžaduje v položce 0141** (s výjimkou malého množství bouraného materiálu, kde je možné poplatek zahrnout do jednotkové ceny bourání – tento fakt musí být uveden v doplňujícím textu k položce).		40,500			
	PSC		"Napojení komunikace"14,5+8+18					
8	K	122738	ODKOPÁVKY A PROKOPÁVKY OBECNÉ TR. I, ODVOZ DO 20KM	M3	116,820	1 250,00	146 025,00	OTSKP 2019
	PP		ODKOPÁVKY A PROKOPÁVKY OBECNÉ TR. I, ODVOZ DO 20KM Poznámka k souboru cen: Položka zahrnuje veškerou manipulaci s vybouranou suti a s vybouranými hmotami vč. uložení na skládku. Nezahrnuje poplatek za skládku, který se vyžaduje v položce 0141** (s výjimkou malého množství bouraného materiálu, kde je možné poplatek zahrnout do jednotkové ceny bourání – tento fakt musí být uveden v doplňujícím textu k položce).		116,820			

Stavební společnost
Šlehofer, s.r.o.
Prvomájová 33
153 00 Praha
IČO: 27446324
Tel.: 257 813 813

PČ	Typ	Kód	Popis	MJ	Množství	J.cena [CZK]	Cena celkem [CZK]	Cenová soustava	
			<i>Poznámka k souboru cen:</i> položka zahrnuje - vodorovná a svislá doprava, přemístění, přeložení, manipulace s výkopkem - kompletní provedení výkopky nezapažené i zapažené - ošetření výkopisté po celou dobu práce v něm vč klimatických opatření - zřízení výkopávek v blízkosti podzemního vedení, konstrukci a objektů vč jejich dočasného zajištění - zřízení pod vodou, v okolí výbušnin, ve stísněných prostorech a pod - příplatek za leprivost - těžení po vrstvách, pásech a po jiných nutných částech (figurách) - čerpání vody vč. čerpacích jímek, potrubí a pohotovostní čerpací soupravy (viz ustanovení k pol. 1151,2) - potřebné snížení hladiny podzemní vody - těžení a rozpojování jednotlivých balvanů - vytahování a nošení výkopku - svažování a přesvah svažů do konečného tvaru, výměna hornin v podloží a v pláni znehodnocené klimatickými vlivy - ruční výkopávkou, odstranění kořenů a napadávek - pažení, vzepření a rozepření vč. přepražování (vyjma štětových stěn) - úpravu, ochranu a očištění dna, základové spáry, stěn a svažů - zhutnění podloží, případně i svažů vč. svažování - zřízení stupňů v podloží a lavic na svazích, není-li pro tyto práce zřízena samostatná položka - udržování výkopisté a jeho ochrana proti vodě - odvedení nebo obvedení vody v okolí výkopisté a ve výkopisté - třídění výkopku - veškeré pomocné konstrukce umožňující provedení výkopávkou (příjezdy, sjezdy, najezdy, lešení, podpěr, konstr., přemostění, zpevněné plochy, zakrytí a pod.) - nezahrnuje uložení zeminy (na skládku, do násypu) ani poplatky za skládku, vykazují se v rozpisu A 01.1.1**						
			"odstranění podkladu - asfalt"(133+124+31+8,5+28+2,5+7,5)*(0,32-0,15)		56,865				
			"odstranění podkladu - beton"(2+1,5+1,5+1)*(0,32-0,1)		1,320				
			"odstranění podkladu - kostky"(5,5+8+5,5)*(0,32-0,15)		3,230				
			"odstranění podkladu - dlaždice"(52+19+16+7,5+55+62+12+1+1)*(0,32-0,1)		49,610				
			"dobourání v místě sjezdu"57,95*0,1		5,795				
9	K	122738.1	ODKOPÁVKY A PROKOPÁVKY OBECNÉ TŘ. I, ODVOZ DO 20KM	M3	221,400	1 250,00	276 750,00		
			<i>Poznámka k souboru cen:</i> položka zahrnuje - vodorovná a svislá doprava, přemístění, přeložení, manipulace s výkopkem - kompletní provedení výkopky nezapažené i zapažené - ošetření výkopisté po celou dobu práce v něm vč klimatických opatření - zřízení výkopávek v blízkosti podzemního vedení, konstrukci a objektů vč jejich dočasného zajištění - zřízení pod vodou, v okolí výbušnin, ve stísněných prostorech a pod - příplatek za leprivost - těžení po vrstvách, pásech a po jiných nutných částech (figurách) - čerpání vody vč. čerpacích jímek, potrubí a pohotovostní čerpací soupravy (viz ustanovení k pol. 1151,2) - potřebné snížení hladiny podzemní vody - těžení a rozpojování jednotlivých balvanů - vytahování a nošení výkopku - svažování a přesvah svažů do konečného tvaru, výměna hornin v podloží a v pláni znehodnocené klimatickými vlivy - ruční výkopávkou, odstranění kořenů a napadávek - pažení, vzepření a rozepření vč. přepražování (vyjma štětových stěn) - úpravu, ochranu a očištění dna, základové spáry, stěn a svažů - zhutnění podloží, případně i svažů vč. svažování - zřízení stupňů v podloží a lavic na svazích, není-li pro tyto práce zřízena samostatná položka - udržování výkopisté a jeho ochrana proti vodě - odvedení nebo obvedení vody v okolí výkopisté a ve výkopisté - třídění výkopku - veškeré pomocné konstrukce umožňující provedení výkopávkou (příjezdy, sjezdy, najezdy, lešení, podpěr, konstr., přemostění, zpevněné plochy, zakrytí a pod.) - nezahrnuje uložení zeminy (na skládku, do násypu) ani poplatky za skládku, vykazují se v rozpisu A 01.1.1**						
			"sanace podloží - předpoklad 60%"(870+360)*0,3*0,6		221,400				
			Komunikace pozemní				1 836 871,75		
10	K	56213	VOZOVKOVÉ VRSTVY Z MATERIÁLŮ STABIL CEMENTEM TL DO 150MM	M2	89,000	456,00	40 584,00	OTSKP 2019	
			<i>Poznámka k souboru cen:</i> - dodání směsi v požadované kvalitě - očištění podkladu - uložení směsi dle předepsaného technologického předpisu a zhutnění vrstvy v předepsané tloušťce - zřízení vrstvy bez rozlišení šířky, pokládání vrstvy po etapách, včetně pracovních spar a spojů - úpravu napojení, ukončení - úpravu dilatačních spar včetně předepsané výztuže - nezahrnuje postřiky, nátěry - nezahrnuje úpravu povrchu krytu						
			"sjezdy - SC 8/10 tl. 120 mm"4,5*1,5+5,5+4,5+4,5+5,5+7+5,5+16,5+11+3,5+10,5+9		89,000				
11	K	56330	VOZOVKOVÉ VRSTVY ZE ŠTĚRKODRTI	M3	221,400	1 250,00	276 750,00	OTSKP 2019	
			<i>Poznámka k souboru cen:</i> - dodání kameniva předepsané kvality a zrnitosti - rozprostření a zhutnění vrstvy v předepsané tloušťce - zřízení vrstvy bez rozlišení šířky, pokládání vrstvy po etapách - nezahrnuje postřiky, nátěry						
			"sanace podloží, ŠDA tl. 300 mm - předpoklad 60%"(870+360)*0,3*0,6		221,400				
12	K	56333	VOZOVKOVÉ VRSTVY ZE ŠTĚRKODRTI TL. DO 150MM	M2	474,000	175,00	82 950,00	OTSKP 2019	
			<i>Poznámka k souboru cen:</i> - dodání kameniva předepsané kvality a zrnitosti - rozprostření a zhutnění vrstvy v předepsané tloušťce - zřízení vrstvy bez rozlišení šířky, pokládání vrstvy po etapách - nezahrnuje postřiky, nátěry						
			"chodník - ŠDB 0/32 tl. 0,15 mm"269+213+81-89		474,000				
13	K	56334	VOZOVKOVÉ VRSTVY ZE ŠTĚRKODRTI TL. DO 200MM	M2	89,000	225,00	20 025,00	OTSKP 2019	
			<i>Poznámka k souboru cen:</i> - dodání kameniva předepsané kvality a zrnitosti - rozprostření a zhutnění vrstvy v předepsané tloušťce - zřízení vrstvy bez rozlišení šířky, pokládání vrstvy po etapách - nezahrnuje postřiky, nátěry						
			"sjezdy - ŠDA 0/32 tl. 180 mm"4,5*1,5+5,5+4,5+4,5+5,5+7+5,5+16,5+11+3,5+10,5+9		89,000				
14	K	572113	INFILTRAČNÍ POSTŘIK Z EMULZE DO 0,5KG/M2	M2	1 230,000	29,00	35 670,00	OTSKP 2019	
			INFILTRAČNÍ POSTŘIK Z EMULZE DO 0,5KG/M2						



PČ	Typ	Kód	Popis	MJ	Množství	J.cena [CZK]	Cena celkem [CZK]	Cenová soustava
	PSC		<i>Poznámka k souboru cen: - dodání všech předepsaných materiálů pro postřiky v předepsaném množství - provedení díle předepsaného technologického předpisu - zřízení vrstvy bez rozlišení šířky, pokládání vrstvy po etapách - úpravu napojení, ukončení</i>					
	VV		"PI-C - 0,5 kg/m ² "(870+360)		1 230,000			
15	K	572214	SPOJOVACÍ POSTŘIK Z MODIFIK EMULZE DO 0,5KG/M2	M2	1 230,000	29,00	35 670,00	OTSKP 2019
	PP		SPOJOVACÍ POSTŘIK Z MODIFIK EMULZE DO 0,5KG/M2					
	PSC		<i>Poznámka k souboru cen: - dodání všech předepsaných materiálů pro postřiky v předepsaném množství - provedení díle předepsaného technologického předpisu - zřízení vrstvy bez rozlišení šířky, pokládání vrstvy po etapách - úpravu napojení, ukončení</i>					
	VV		"PS-C - 0,3 kg/m ² "(870+360)		1 230,000			
16	K	574A34	ASFALTOVÝ BETON PRO OBRUSNÉ VRSTVY ACO 11+ 11S TL 40MM	M2	1 230,000	280,00	344 400,00	OTSKP 2019
	PP		ASFALTOVÝ BETON PRO OBRUSNÉ VRSTVY ACO 11+ 11S TL 40MM					
	PSC		<i>Poznámka k souboru cen: - dodání směsi v požadované kvalitě - očištění podkladu - uložení směsi dle předepsaného technologického předpisu, zhuštění vrstvy v předepsané tloušťce - zřízení vrstvy bez rozlišení šířky, pokládání vrstvy po etapách, včetně pracovních spar a spojů - úpravu napojení, ukončení podél obrubníků, dilatačních zařízení, odvodňovacích proužků, odvodňovačů, vpustí, šachet a pod. - nezahrmuje postřiky, nátery - nezahrmuje těsnění podél obrubníků, dilatačních zařízení, odvodňovacích proužků, odvodňovačů, vpustí, šachet a pod.</i>					
	VV		"ACO 11 tl. 40 mm"(870+360)		1 230,000			
17	K	574C66	ASFALTOVÝ BETON PRO LOŽNÍ VRSTVY ACL 16+, 16S TL 70MM	M2	1 230,000	430,00	528 900,00	OTSKP 2019
	PP		ASFALTOVÝ BETON PRO LOŽNÍ VRSTVY ACL 16+, 16S TL 70MM					
	PSC		<i>Poznámka k souboru cen: - dodání směsi v požadované kvalitě - očištění podkladu - uložení směsi dle předepsaného technologického předpisu, zhuštění vrstvy v předepsané tloušťce - zřízení vrstvy bez rozlišení šířky, pokládání vrstvy po etapách, včetně pracovních spar a spojů - úpravu napojení, ukončení podél obrubníků, dilatačních zařízení, odvodňovacích proužků, odvodňovačů, vpustí, šachet a pod. - nezahrmuje postřiky, nátery - nezahrmuje těsnění podél obrubníků, dilatačních zařízení, odvodňovacích proužků, odvodňovačů, vpustí, šachet a pod.</i>					
	VV		"ACO 11 tl. 40 mm"(870+360)		1 230,000			
18	K	582611	KRYTY Z BETON DLAŽDIC SE ZÁMKEM ŠEDÝCH TL 60MM DO LOŽE Z KAM	M2	494,700	725,00	358 657,50	OTSKP 2019
	PP		KRYTY Z BETON DLAŽDIC SE ZÁMKEM ŠEDÝCH TL 60MM DO LOŽE Z KAM					
	PSC		<i>Poznámka k souboru cen: - dodání dlažebního materiálu v požadované kvalitě, dodání materiálu pro předepsané lože v tloušťce předepsané dokumentací a pro předepsanou výplň spar - očištění podkladu - uložení dlažby dle předepsaného technologického předpisu včetně předepsané podkladní vrstvy a předepsané výplně spar - zřízení vrstvy bez rozlišení šířky, pokládání vrstvy po etapách - úpravu napojení, ukončení podél obrubníků, dilatačních zařízení, odvodňovacích proužků, odvodňovačů, vpustí, šachet a pod. - nestanovi-li zadávací dokumentace jinak - nezahrmuje postřiky, nátery - nezahrmuje těsnění podél obrubníků, dilatačních zařízení, odvodňovacích proužků, odvodňovačů, vpustí, šachet a pod.</i>					
	VV		"chodník - DL 60*269+213+81-57,95-41,4"(1/4)		494,700			
19	K	582612	KRYTY Z BETON DLAŽDIC SE ZÁMKEM ŠEDÝCH TL 80MM DO LOŽE Z KAM	M2	57,950	755,00	43 752,25	OTSKP 2019
	PP		KRYTY Z BETON DLAŽDIC SE ZÁMKEM ŠEDÝCH TL 80MM DO LOŽE Z KAM					
	PSC		<i>Poznámka k souboru cen: - dodání dlažebního materiálu v požadované kvalitě, dodání materiálu pro předepsané lože v tloušťce předepsané dokumentací a pro předepsanou výplň spar - očištění podkladu - uložení dlažby dle předepsaného technologického předpisu včetně předepsané podkladní vrstvy a předepsané výplně spar - zřízení vrstvy bez rozlišení šířky, pokládání vrstvy po etapách - úpravu napojení, ukončení podél obrubníků, dilatačních zařízení, odvodňovacích proužků, odvodňovačů, vpustí, šachet a pod. - nestanovi-li zadávací dokumentace jinak - nezahrmuje postřiky, nátery - nezahrmuje těsnění podél obrubníků, dilatačních zařízení, odvodňovacích proužků, odvodňovačů, vpustí, šachet a pod.</i>					
	VV		"jezdý - DL 80*4,5+1,5+5,5+4,5+4,5+5,5+7+5,5+16,5+11+3,5+10,5+9-41,4"(3/4)		57,950			
20	K	58261B	KRYTY Z BETON DLAŽDIC SE ZÁMKEM BAREV RELIÉF TL 80MM DO LOŽE Z KAM	M2	41,400	795,00	32 913,00	OTSKP 2019
	PP		KRYTY Z BETON DLAŽDIC SE ZÁMKEM BAREV RELIÉF TL 80MM DO LOŽE Z KAM					
	PSC		<i>Poznámka k souboru cen: - dodání dlažebního materiálu v požadované kvalitě, dodání materiálu pro předepsané lože v tloušťce předepsané dokumentací a pro předepsanou výplň spar - očištění podkladu - uložení dlažby dle předepsaného technologického předpisu včetně předepsané podkladní vrstvy a předepsané výplně spar - zřízení vrstvy bez rozlišení šířky, pokládání vrstvy po etapách - úpravu napojení, ukončení podél obrubníků, dilatačních zařízení, odvodňovacích proužků, odvodňovačů, vpustí, šachet a pod. - nestanovi-li zadávací dokumentace jinak - nezahrmuje postřiky, nátery - nezahrmuje těsnění podél obrubníků, dilatačních zařízení, odvodňovacích proužků, odvodňovačů, vpustí, šachet a pod.</i>					
	VV		"reliéfní dlažba DL 80*1,8+2,6+3,9+3,1+8+2,1+3,3+1,7+1,2+1,6+3+2,7+1,6+1,8+1,5+1,5"		41,400			
21	K	58920	VÝPLŇ SPAR MODIFIKOVANÝM ASFALTEM	M	366,000	100,00	36 600,00	OTSKP 2019
	PP		VÝPLŇ SPAR MODIFIKOVANÝM ASFALTEM					
	PSC		<i>Poznámka k souboru cen: položka zahrnuje - dodávku předepsaného materiálu - vyčištění a výplň spar tímto materiálem</i>					
	VV		"nové obruby"137+136+47+46		366,000			



03

PČ	Typ	Kód	Popis	MJ	Množství	J.cena [CZK]	Gena celkem [CZK]	Cenová soustava
D	8		Trubní vedení				103 990,00	
22	K	89712	VPUŠT KANALIZAČNÍ ULIČNÍ KOMPLETNÍ Z BETONOVÝCH DÍLCŮ	KUS	2,000	25 500,00	51 000,00	OTSKP 2019
	PP		VPUŠT KANALIZAČNÍ ULIČNÍ KOMPLETNÍ Z BETONOVÝCH DÍLCŮ					
	PSC		Poznámka k souboru cen: položka zahrnuje - dodávku a osazení předepsaných dílů včetně mříže - výplň, těsnění a tmelení spar a spojů, - opatření povrchů betonu izolaci proti zemní vlhkosti v částech, kde přijdou do styku se zeminou nebo kamenivem, - předepsané podkladní konstrukce					
	VV		"vyměna stávajících uličních vpusů"2		2,000			
23	K	89921	VÝŠKOVÁ ÚPRAVA POKLOPŮ	KUS	5,000	3 560,00	17 800,00	OTSKP 2019
	PP		VÝŠKOVÁ ÚPRAVA POKLOPŮ					
	PSC		Poznámka k souboru cen: - položka výškové úpravy zahrnuje všechny nutné práce a materiály pro zvýšení nebo snížení zařízení (včetně nutné úpravy stávajícího povrchu vozovky nebo chodníku)					
	VV		"výškové vyrovnání stávajících poklopů"5		5,000			
24	K	89923	VÝŠKOVÁ ÚPRAVA KRYCÍCH HRNCŮ	KUS	18,000	1 955,00	35 190,00	OTSKP 2019
	PP		VÝŠKOVÁ ÚPRAVA KRYCÍCH HRNCŮ					
	PSC		Poznámka k souboru cen: - položka výškové úpravy zahrnuje všechny nutné práce a materiály pro zvýšení nebo snížení zařízení (včetně nutné úpravy stávajícího povrchu vozovky nebo chodníku)					
	VV		"výškové vyrovnání stávajících šoupat"18		18,000			
D	9		Ostatní konstrukce a práce, bourání				200 935,00	
25	K	914111	DOPRAVNÍ ZNAČKY ZÁKLADNÍ VELIKOSTI OCELOVÉ NEREFLEXNÍ - DOD A MONTÁŽ	KUS	2,000	6 500,00	13 000,00	OTSKP 2019
	PP		DOPRAVNÍ ZNAČKY ZÁKLADNÍ VELIKOSTI OCELOVÉ NEREFLEXNÍ - DOD A MONTÁŽ					
	VV		"P4"2		2,000			
26	K	914113	DOPRAVNÍ ZNAČKY ZÁKLADNÍ VELIKOSTI OCELOVÉ NEREFLEXNÍ - DEMONTÁŽ	KUS	2,000	6 500,00	13 000,00	OTSKP 2019
	PP		DOPRAVNÍ ZNAČKY ZÁKLADNÍ VELIKOSTI OCELOVÉ NEREFLEXNÍ - DEMONTÁŽ					
	VV		"P4"2		2,000			
27	K	914911	SLOUPKY A STOJKY DOPRAVNÍCH ZNAČEK Z OCELI TRUBEK SE ZABETONOVÁNÍM - DODÁVKA A MONTÁŽ	KUS	2,000	550,00	1 100,00	OTSKP 2019
	PP		SLOUPKY A STOJKY DOPRAVNÍCH ZNAČEK Z OCELI TRUBEK SE ZABETONOVÁNÍM - DODÁVKA A MONTÁŽ					
	VV		"P4"2		2,000			
28	K	917224	SILNIČNÍ A CHODNÍKOVÉ OBRUBY Z BETONOVÝCH OBRUBNÍKŮ ŠÍŘ 150MM	M	366,000	465,00	170 190,00	OTSKP 2019
	PP		SILNIČNÍ A CHODNÍKOVÉ OBRUBY Z BETONOVÝCH OBRUBNÍKŮ ŠÍŘ 150MM					
	PSC		Poznámka k souboru cen: Položka zahrnuje dodání a pokládku betonových obrubníků o rozměrech předepsaných zadávací dokumentací betonové lože i boční betonovou opěrku					
	VV		"nové obruby"137+136+47+46		366,000			
29	K	919112	REZÁNÍ ASFALTOVÉHO KRYTU VOZOVEK TL DO 100MM	M	40,500	45,00	1 822,50	OTSKP 2019
	PP		REZÁNÍ ASFALTOVÉHO KRYTU VOZOVEK TL DO 100MM					
	VV		"Nápojení komunikace"14,5+8+18		40,500			
30	K	931314	TĚSNĚNÍ DILATAČ SPAR ASF ZÁLIVKOU PRŮR DO 400MM2	M	40,500	45,00	1 822,50	OTSKP 2019
	PP		TĚSNĚNÍ DILATAČ SPAR ASF ZÁLIVKOU PRŮR DO 400MM2					
	VV		"Nápojení komunikace"14,5+8+18		40,500			
D	OST		Ostatní				709 859,77	
31	K	014112	POPLATKY ZA SKLÁDKU TYP S-IO (INERTNÍ ODPAD)	T	82,907	490,00	40 624,43	OTSKP 2019
	PP		POPLATKY ZA SKLÁDKU TYP S-IO (INERTNÍ ODPAD)					
	PSC		Poznámka k souboru cen: zahrnuje veškeré poplatky provozovatelů skládky související s uložením odpadu na skládce					
	VV		"pol. 113159 - odstř. ploch z betonu"0,6*2,2		1,320			
	VV		"pol. 113178 - odstř. ploch z koster"0,285*2,2		0,627			
	VV		"pol. 113188 - odstř. ploch z dlaždic"22,55*2,2		49,610			
	VV		"pol. 113524 - odstř. obrub"380*0,15*0,25*2,2		31,350			
32	K	014122	POPLATKY ZA SKLÁDKU TYP S-OO (OSTATNÍ ODPAD)	T	210,276	490,00	103 035,24	OTSKP 2019
	PP		POPLATKY ZA SKLÁDKU TYP S-OO (OSTATNÍ ODPAD)					
	PSC		Poznámka k souboru cen: zahrnuje veškeré poplatky provozovatelů skládky související s uložením odpadu na skládce					
	VV		"pol. 122738 - odkop"116,82*1,8		210,276			
33	K	014122.1	POPLATKY ZA SKLÁDKU TYP S-OO (OSTATNÍ ODPAD)	T	398,520	590,00	235 126,80	
	PP		POPLATKY ZA SKLÁDKU TYP S-OO (OSTATNÍ ODPAD)					
	PSC		Poznámka k souboru cen: zahrnuje veškeré poplatky provozovatelů skládky související s uložením odpadu na skládce					
	VV		"pol. 122738.1 - odkop"221,400*1,8		398,520			
34	K	014132	POPLATKY ZA SKLÁDKU TYP S-NO (NEBEZPEČNÝ ODPAD)	T	389,498	850,00	331 073,30	
	PP		POPLATKY ZA SKLÁDKU TYP S-NO (NEBEZPEČNÝ ODPAD)					
	PSC		Poznámka k souboru cen: zahrnuje veškeré poplatky provozovatelů skládky související s uložením odpadu na skládce					
	VV		"pol. 113138 - odstř. asfaltu"50,175*2,1		105,368			
	VV		"pol. 113726 - freza"135,3*2,1		284,130			

