



Dodatek č. 1 ke smlouvě č. 2020050

o připojení elektrické požární signalizace prostřednictvím zařízení dálkového přenosu na pult centralizované ochrany a o přijetí opatření pro účinné provedení zásahu jednotkou požární ochrany uzavřené podle ustanovení § 97 zákona č. 133/1985 Sb., o požární ochraně, ve znění pozdějších předpisů a ustanovení § 1746 odst. 2 zákona č. 89/2012 Sb., občanského zákoníku, ve znění pozdějších předpisů, kterou uzavřely tyto smluvní strany:



Česká republika - Hasičský záchranný sbor Ústeckého kraje

Právní forma: Organizační složka státu zřízená zákonem
 Sídlo: Horova 1340/10, 400 01 Ústí nad Labem
 ID DS: auyaa6n
 Jednající: plk. Ing. Roman Vyskočil, vrchní rada – ředitel HZS Ústeckého kraje
 IČO: 708 86 300
 DIČ: CZ70886300 neplátce DPH
 Bankovní spojení: 
 Číslo účtu: 
 E-mail: 

(dále jen „HZS ÚLK“)



A

AEC NOVÁK s.r.o.

Sídlo: Beethovenova 216/28, 400 01 Ústí nad Labem.
 Jednající: 
 ID DS: s87jft6
 IČO: 49097652
 DIČ: CZ49097652
 Bankovní spojení: 
 Číslo účtu: 
 Zápis v OR: V obchodním rejstříku u Krajského soudu v Ústí nad Labem pod sp. zn. C5428.

(dále jen „Provozovatel ZDP“)

a

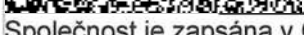
Grammer CZ, s.r.o.
 Sídlo: Okružní 2042, Tachov 34701
 Jednající: 
 ID DS: q74cerz
 IČO: 643 61 462
 DIČ: CZ64361462
 Bankovní spojení: 
 Číslo účtu: 
 Zápis v OR: Společnost je zapsána v OR vedeném Krajským soudem v Ústí nad Labem, oddíl C, vložka 5428

(dále jen „Provozovatel EPS“)

Článek I.

1. Smluvní strany spolu dne 15. 05. 2020 uzavřely smlouvu o připojení elektrické požární signalizace prostřednictvím zařízení dálkového přenosu na pult centralizované ochrany a o přijetí opatření pro účinné provedení zásahu jednotkou požární ochrany (dále jen „Smlouva“), jejímž předmětem je vzájemná úprava práv a povinností smluvních stran vyplývajících z napojení a uvedení do provozu elektrické požární signalizace („dále jen „EPS“), umístěné v objektu Provozovatele EPS a přenosu signálů a informací podle ČSN 372410 prostřednictvím zařízení dálkového přenosu (dále jen „ZDP“) na pult centralizované ochrany (dále jen „PCO“) umístěný na Krajském operačním a informačním středisku

Číslo dodatku HZS ÚLK: _____

Číslo dodatku Provozovatele EPS: **č. 1**

HZS ÚLK, jejich nepřetržité střežení, neprodlené vyhodnocení a přijetí účinných opatření k zásahu jednotkou požární ochrany (dále jen „JPO“).

2. S ohledem na rozšíření činnosti Provozovatele EPS o novou provozovnu, která má být připojena na PCO, se smluvní strany dohodly na sepsání tohoto dodatku ke Smlouvě.
3. Předmětem tohoto dodatku je rozšíření stávající Smlouvy o nový střežený objekt Provozovatele EPS, který je definován jako objekt č. 1 v příloze č. 1 tohoto dodatku.
4. Jednorázovou úhradu za připojení EPS objektu na PCO podle čl. IX odst. 1 písm. a) Smlouvy uhradí Provozovatel EPS v souvislosti s novým objektem na základě faktury vystavené HZS ÚLK. Nárok na zaplacení úhrady podle čl. IX odst. 1 písm. a) Smlouvy vzniká HZS ÚLK bezprostředně po nabytí účinnosti tohoto dodatku.
5. Smluvní strany sjednávají, že s účinností tohoto dodatku se příloha č. 2 Smlouvy nahrazuje přílohou č. 1 tohoto dodatku a příloha č. 3 Smlouvy se nahrazuje přílohou č. 2 tohoto dodatku.
6. Termín zahájení střežení nového objektu Provozovatele EPS bude stanoven v souladu s čl. V Smlouvy za předpokladu, že Provozovatel EPS splní podmínky smlouvou stanovené.
7. Rozvazovací podmínka dle čl. XIII odst. 8 Smlouvy platí ve vztahu k objektu č. 1 obdobně, tedy po dobu jednoho roku do podpisu tohoto dodatku.

Článek II.

1. Tento dodatek nabývá platnosti dnem jeho podpisu oprávněným zástupcem poslední smluvní strany a účinnosti uveřejněním v registru smluv ve smyslu zákona č. 340/2015 Sb. Tento dodatek v registru smluv zveřejní HZS ÚLK bez zbytečného odkladu a informaci o zveřejnění sdělí neprodleně ostatním smluvním stranám.
2. Tento dodatek je sepsán ve třech vyhotoveních s platností originálu, z nichž po jednom náleží každé ze smluvních stran.
3. Nedílnou součástí tohoto dodatku je:
 - a) příloha č. 1 – aktualizovaný Seznam střežených objektů Provozovatele EPS,
 - b) příloha č. 2 – aktualizovaný Seznam kontaktních osob Provozovatele EPS.

V _____ dne 5. 10. 2020

V Ústí n. L. dne 08. 10. 2020

V Žatci dne 1. 10. 2020

Provozovatel ZDP:

HZS ÚLK:

Provozovatel EPS:

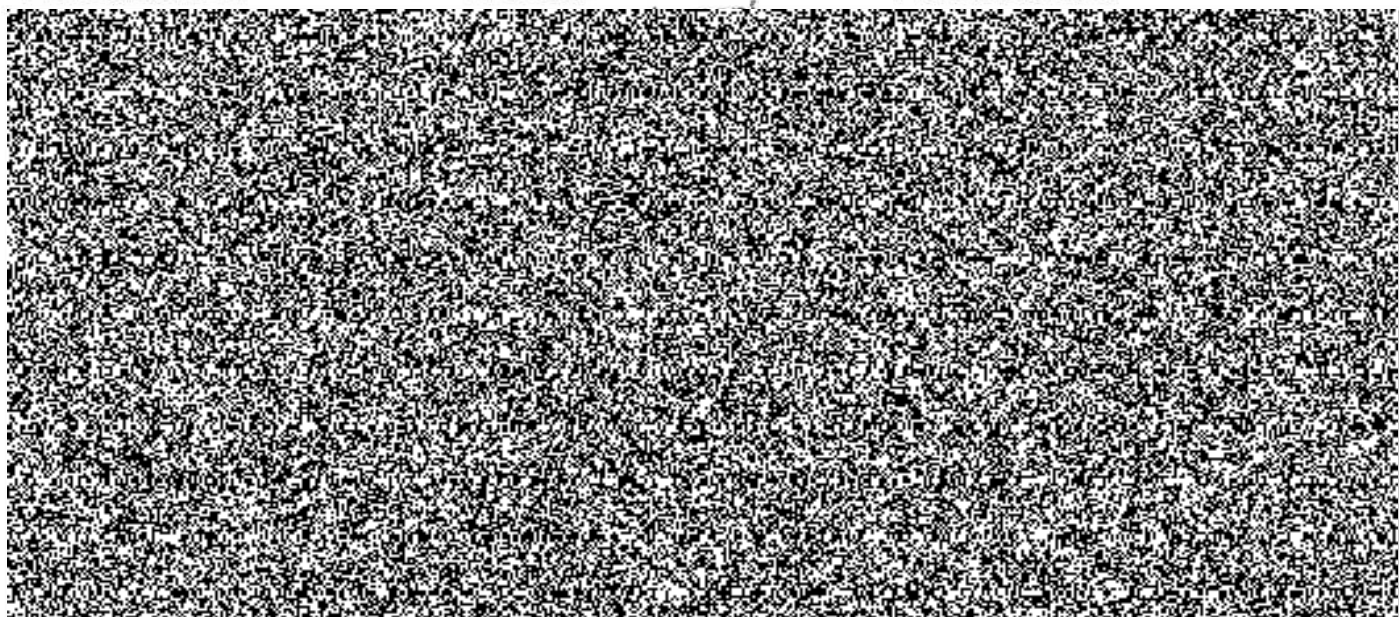

Číslo dodatku HZS ÚLK: _____

Číslo dodatku Provozovatele EPS: **č. 1**

Příloha č. 1 dodatku č. 1 smlouvy č. 2020050

Seznam střezných objektů Provozovatele EPS

Objekt č. 1				
Název:	CTPark ZA2 - jednotka E - GRAMMER			
Adresa:	Průmyslová zóna Triangle, Jižní 401, 439 49 Staňkovice			
Katastrální území:	Nehasice (okres Louny) a Staňkovice u Žatce (okres Louny)			
Parcelní číslo:	KÚ Nehasice - par. č. 801/5, 801/23, 801/37, KÚ Staňkovice u Žatce - par. č. 1010/24			
List vlastnictví:	LV 125 a LV 373			
GPS souřadnice:	N 50°22.21158', E 13°34.93740' (hlavní vjezdová brána se závorami - ovládaná EPS)			
Seznam předurčených JPO:	Ev. číslo	Kategorie JPO	Zřizovatel JPO	IČO zřizovatele
Stanice Bitozeves	424 013	JPO I	HZS ÚLK	70 88 63 00

Objekt č. 2				
Název:	CTPark ZA 1 Grammer			
Adresa:	Průmyslová zóna Triangle, Jižní 400, 439 49 Staňkovice			
Katastrální území:	753 629 Staňkovice u Žatce, 702374 Nehasice, 7777706 Minice			
Parcelní číslo:	St. 347, st. 348, st. 349, st. 364, st. 366, st. 109			
List vlastnictví:	LV 373, LV125, LV 114			
GPS souřadnice:	50°22'17.1"N 13°34'47.3"E (hlavní vjezdová brána - osobní vrátnice)			
Seznam předurčených JPO:	Ev. číslo	Kategorie JPO	Zřizovatel JPO	IČO zřizovatele
Stanice Bitozeves	424 013	JPO I	HZS ÚLK	70 88 63 00



Pro
(datum, razítko a podpis)

Číslo dodatku HZS ÚLK: _____	Číslo dodatku Provozovatele EPS: č. 1
------------------------------	--

Příloha č. 2 dodatku č. 1 smlouvy č. 2020050

Seznam kontaktních osob Provozovatele EPS pro trvalý provoz

Název objektu:	Adresa:		
CTPark Žatec - ZA2 - jednotka E - GRAMMER	Průmyslová zóna Triangle, Jižní 401, 439 49 Staňkovice		
Elektronická adresa do objektu, popř. na odpovědnou osobu:			
Provozní doba (přítomnost osob v objektu):	*nepřetržitě	*od: 6:00	do: 22:00

* Nehodící se škrtněte

Pondělí až pátek

Název objektu:	Adresa:		
CTPark Žatec – ZA1 - GRAMMER	Průmyslová zóna Triangle, Jižní 400, 439 49 Staňkovice		
Elektronická adresa do objektu, popř. na odpovědnou osobu:			
Provozní doba (přítomnost osob v objektu):		nepřetržitě	

Odpovědní zástupci Provozovatele EPS za oba objekty – podle pořadí vyznění:

Jméno	funkce/pracovní zařazení	pevná tel. linka	mobilní telefon
			

Osoba odpovědná za aktualizaci:

Jméno:  telefon:  Email: 

Číslo dodatku HZS ÚLK: _____

Číslo dodatku Prov

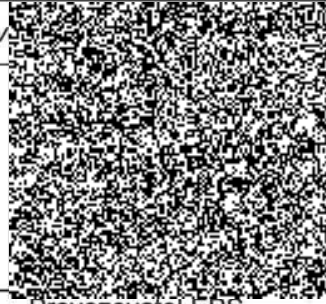

Provozovatel EPS
(datum, razítko a podpis)

V případě změny Provozovatel EPS zašle aktualizovaný formulář neprodleně emailem na email  a zároveň jej odešle do datové schránky HZS ÚLK a Provozovatele ZDP, popř. pokud nemá zřízenou datovou schránku, tak prostřednictvím držitele poštovní licence.