

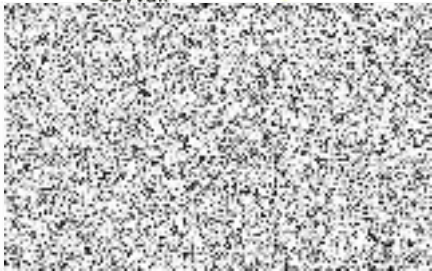





	Množství / Ks	Cena/Ks	Celkově Kč
1	1 ks 1.p. byt č. 16 obývák	Profil EKOSUN 6 PVC parapet hl. 230, žaluzie, přechod.plech Rám, Křídlo: 6-ti komorový - st.hloubka 81mm Těsnění: 2 dorazové Barva: INT: Bílá / EXT: Bílá Kování: MACO Multi-Matic Sklo: 4/16/4 mm $U_g=1,1 W/(m^2.K)$ Podkladový profil 30 mm Rozměr: 3220 Šířka 1450 Výška uvedena bez podkladového profilu Cena dřívě: Nyní:	  
2	1 ks kuchyň	Profil EKOSUN 6 PVC parapet hl. 230, žaluzie, přechod.plech Rám, Křídlo: 6-ti komorový - st.hloubka 81mm Těsnění: 2 dorazové Barva: INT: Bílá / EXT: Bílá Kování: MACO Multi-Matic Sklo: 4/16/4 mm $U_g=1,1 W/(m^2.K)$ Podkladový profil 30 mm Rozměr: 860 Šířka 1450 Výška uvedena bez podkladového profilu Cena dřívě: Nyní:	  
3	1 ks kuchyň	Profil EKOSUN 6 PVC parapet hl. 230, žaluzie, přechod.plech Rám, Křídlo: 6-ti komorový - st.hloubka 81mm Těsnění: 2 dorazové Barva: INT: Bílá / EXT: Bílá Kování: MACO Multi-Matic Sklo: 4/16/4 mm $U_g=1,1 W/(m^2.K)$ Podkladový profil 30 mm Rozměr: 1160 Šířka 1450 Výška uvedena bez podkladového profilu Cena dřívě: Nyní:	  

Zakázka LD 20-450 Přeštice

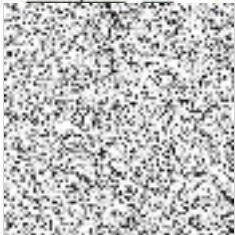
	Množství / ks	Cena/Ks	Celkové Kč
--	---------------	---------	------------

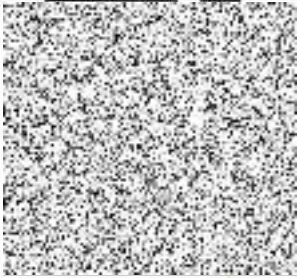
4 1 ks

koupelna

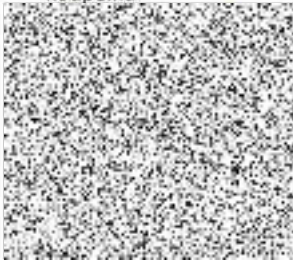

Profil EKOSUN 6
PVC parapet hl. 230, žaluzie, přechod. plech

Rám, Křídlo: 6-ti komorový - st. hloubka 81mm
Těsnění: 2 dorazové
Barva: INT: Bílá / EXT: Bílá
Kování: MACO Multi-Matic
Sklo: 4/16/4 mm $U_g=1,1 W/(m^2.K)$
Podkladový profil 30 mm



Rozměr: 1150 Šířka
1450 Výška uvedena bez podkladového profilu

Cena dřívě:

Nyní:



5 1 ks

1.p.

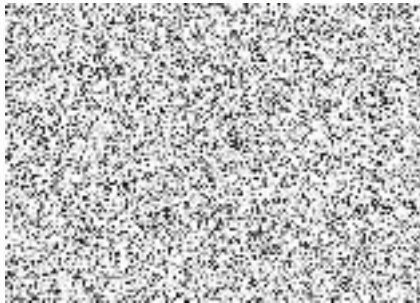

Profil EKOSUN 6
PVC parapet hl. 230, žaluzie, přechod. plech

Rám, Křídlo: 6-ti komorový - st. hloubka 81mm
Těsnění: 2 dorazové
Barva: INT: Bílá / EXT: Bílá
Kování: MACO Multi-Matic
Sklo: 4/16/4 mm $U_g=1,1 W/(m^2.K)$
Podkladový profil 30 mm



Rozměr: 3230 Šířka
1450 Výška uvedena bez podkladového profilu

Cena dřívě:

Nyní:



6 1 ks

1.p.



Profil EKOSUN 6
PVC parapet hl. 230, žaluzie, přechod. plech

Rám, Křídlo: 6-ti komorový - st. hloubka 81mm
Těsnění: 2 dorazové
Barva: INT: Bílá / EXT: Bílá
Kování: MACO Multi-Matic
Sklo: 4/16/4 mm $U_g=1,1 W/(m^2.K)$
Podkladový profil 30 mm



Rozměr: 3230 Šířka
1450 Výška uvedena bez podkladového profilu

Cena dřívě:

Nyní:



Zakázka LD 20-450 Přeštice

Množství / Ks

Cena/Ks

Celková Kč

7 1 ks
1.p. byt č. 13

koupelna



Profil EKOSUN 6
žaluzie, přechod.plech

Rám, Křídlo: 6-ti komorový - st.hĺoubka 81mm

Těsnění: 2 dorazové

Barva: INT: Bílá / EXT: Bílá

Kování: MACO Multi-Matic

Sklo: 4/16/4 mm $U_g=1,1$ W/(m².K)

Podkladový profil 30 mm

Rozměr: 845 Šířka

1440 Výška uvedena bez podkladového profilu

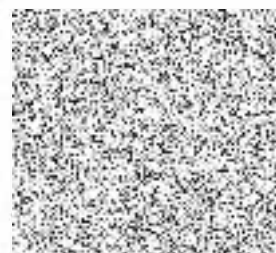

Cena dřívě:

Nyní:



8 1 ks

kuchyně



Profil EKOSUN 6
PVC parapet hl. 230, žaluzie, přechod.plech

Rám, Křídlo: 6-ti komorový - st.hĺoubka 81mm

Těsnění: 2 dorazové

Barva: INT: Bílá / EXT: Bílá

Kování: MACO Multi-Matic

Sklo: 4/16/4 mm $U_g=1,1$ W/(m².K)

Podkladový profil 30 mm

Rozměr: 870 Šířka

1450 Výška uvedena bez podkladového profilu



Cena dřívě:

Nyní:



9 1 ks

obývací



Profil EKOSUN 6
PVC parapet hl. 230, žaluzie, přechod.plech

Rám, Křídlo: 6-ti komorový - st.hĺoubka 81mm

Těsnění: 2 dorazové

Barva: INT: Bílá / EXT: Bílá

Kování: MACO Multi-Matic

Sklo: 4/16/4 mm $U_g=1,1$ W/(m².K)

Podkladový profil 30 mm

Rozměr: 3220 Šířka

1450 Výška uvedena bez podkladového profilu



Cena dřívě:

Nyní:



Zakázka LD 20-450 Přeštice

Množství / Ks	Cena/Ks	Celková Kč
---------------	---------	------------

10 1.p. byt č. 12 1 ks



Profil EKOSUN 6
PVC parapet hl. 230, žaluzie, přechod.plech

Rám, Křídlo: 6-ti komorový - st.hĺoubka 81mm
Těsnění: 2 dorazové
Barva: INT: Bílá / EXT: Bílá
Kování: MACO Multi-Matic
Sklo: 4/16/4 mm $U_g=1,1$ W/(m².K)
Podkladový profil 30 mm



Rozměr: 3220 Šířka
1450 Výška uvedena bez podkladového profilu

Cena dřívě:
Nyní:



11 1.p. byt č. 11 1 ks



Profil EKOSUN 6
PVC parapet hl. 230, žaluzie, přechod.plech

Rám, Křídlo: 6-ti komorový - st.hĺoubka 81mm
Těsnění: 2 dorazové
Barva: INT: Bílá / EXT: Bílá
Kování: MACO Multi-Matic
Sklo: 4/16/4 mm $U_g=1,1$ W/(m².K)
Podkladový profil 30 mm



Rozměr: 3230 Šířka
1450 Výška uvedena bez podkladového profilu

Cena dřívě:
Nyní:



12 1.p. 1 ks



Profil EKOSUN 6
PVC parapet hl. 230, žaluzie, přechod.plech

Rám, Křídlo: 6-ti komorový - st.hĺoubka 81mm
Těsnění: 2 dorazové
Barva: INT: Bílá / EXT: Bílá
Kování: MACO Multi-Matic
Sklo: 4/16/4 mm $U_g=1,1$ W/(m².K)
Podkladový profil 30 mm



Rozměr: 3230 Šířka
1450 Výška uvedena bez podkladového profilu

Cena dřívě:
Nyní:



Zakázka LD 20-450 Přeštice

Množství / Ks

Cena/Ks

Celkové Kč

13

1 ks

1.p. byt č. 9
koupelna



Profil EKOSUN 6
PVC parapet hl. 230, žaluzie, přechod.plech

Rám, Křídlo: 6-ti komorový - st.hĺoubka 81mm

Těsnění: 2 dorazové

Barva: INT: Bílá / EXT: Bílá

Kování: MACO Multi-Matic

Sklo: 4/16/4 mm $U_g=1,1$ W/(m².K)

Podkladový profil 30 mm

Rozměr: 855 Šířka

1480 Výška uvedena bez podkladového profilu

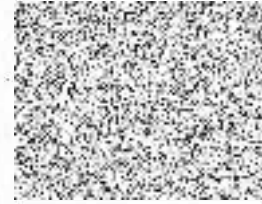

Cena dřívě:

Nyní:



14

1 ks

kuchyň

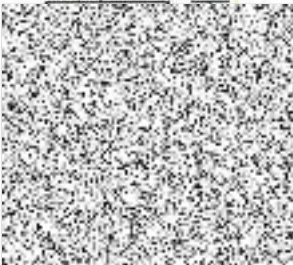

Profil EKOSUN 6
PVC parapet hl. 230, žaluzie, přechod.plech

Rám, Křídlo: 6-ti komorový - st.hĺoubka 81mm

Těsnění: 2 dorazové

Barva: INT: Bílá / EXT: Bílá

Kování: MACO Multi-Matic

Sklo: 4/16/4 mm $U_g=1,1$ W/(m².K)

Podkladový profil 30 mm

Rozměr: 870 Šířka

1450 Výška uvedena bez podkladového profilu



Cena dřívě:

Nyní:



15

1 ks

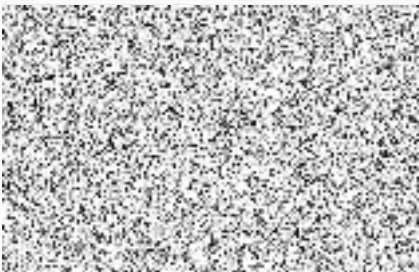

Profil EKOSUN 6
PVC parapet hl. 230, žaluzie, přechod.plech

Rám, Křídlo: 6-ti komorový - st.hĺoubka 81mm

Těsnění: 2 dorazové

Barva: INT: Bílá / EXT: Bílá

Kování: MACO Multi-Matic

Sklo: 4/16/4 mm $U_g=1,1$ W/(m².K)

Podkladový profil 30 mm

Rozměr: 3230 Šířka

1450 Výška uvedena bez podkladového profilu





Cena dřívě:

Nyní:



Zakázka LD 20-450 Přeštice

	Množství / Ks	Cena/Ks	Celková Kč
16	1 ks schody u bytu č. 9	<p>Profil EKOSUN 6 PVC parapet hl. 230, přechod.plech</p> <p>Rám, Křídlo: 6-ti komorový - st.hĺoubka 81mm Těsnění: 2 dorazové Barva: INT: Bílá / EXT: Bílá Kování: MACO Multi-Matic Sklo: 4/16/4 mm $U_g=1,1$ W/(m².K) Podkladový profil 30 mm Rozměr: 2320 Šířka 1450 Výška uvedena bez podkladového profilu</p> <p>Cena dřívě: Nyní:</p>	
17	2 ks chodba u bytu č. 9	<p>Profil EKOSUN 6 PVC parapet hl. 230, přechod.plech</p> <p>Rám, Křídlo: 6-ti komorový - st.hĺoubka 81mm Těsnění: 2 dorazové Barva: INT: Bílá / EXT: Bílá Kování: MACO Multi-Matic Sklo: 4/16/4 mm $U_g=1,1$ W/(m².K) Podkladový profil 30 mm Rozměr: 1750 Šířka 1450 Výška uvedena bez podkladového profilu</p> <p>Cena dřívě: Nyní:</p>	
18	4 ks chodba 1.p	<p>Profil EKOSUN 6 PVC parapet hl. 230, přechod.plech</p> <p>Rám, Křídlo: 6-ti komorový - st.hĺoubka 81mm Těsnění: 2 dorazové Barva: INT: Bílá / EXT: Bílá Kování: MACO Multi-Matic Sklo: 4/16/4 mm $U_g=1,1$ W/(m².K) Podkladový profil 30 mm Rozměr: 3230 Šířka 1450 Výška uvedena bez podkladového profilu</p> <p>Cena dřívě: Nyní:</p>	

Zakázka LD 20-450 Přeštice

	Množství / Ks	Cena/Ks	Celkové Kč
--	---------------	---------	------------

19 schody u bytu č. 16 1 ks



Profil EKOSUN 6
PVC parapet hl. 230, AL parapet 260

Rám, Křídlo: 6-ti komorový - st.hĺoubka 81mm

Těsnění: 2 dorazové

Barva: INT: Bílá / EXT: Bílá

Kování: MACO Multi-Matic

Sklo: 4/16/4 mm $U_g=1,1 W/(m^2.K)$

Podkladový profil 30 mm

Rozměr: 2340 Šířka

1450 Výška uvedena bez podkladového profilu

Cena dřívě:

Nyní:



20 sklep 5 ks

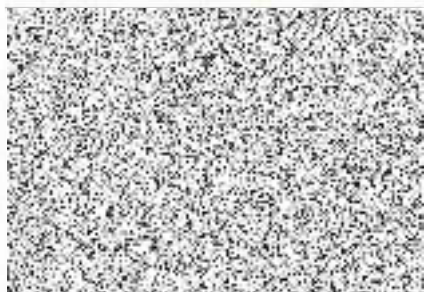

Profil EKOSUN 6
AL parapet 260

Rám, Křídlo: 6-ti komorový - st.hĺoubka 81mm

Těsnění: 2 dorazové

Barva: INT: Bílá / EXT: Bílá

Kování: MACO Multi-Matic

Sklo: 4/16/4 mm $U_g=1,1 W/(m^2.K)$

Podkladový profil 30 mm

Rozměr: 3230 Šířka

830 Výška uvedena bez podkladového profilu

Cena dřívě:

Nyní:



21 sklep 2 ks



Profil EKOSUN 6
AL parapet 260

Rám, Křídlo: 6-ti komorový - st.hĺoubka 81mm

Těsnění: 2 dorazové

Barva: INT: Bílá / EXT: Bílá

Kování: MACO Multi-Matic

Sklo: 4/16/4 mm $U_g=1,1 W/(m^2.K)$

Podkladový profil 30 mm

Rozměr: 870 Šířka







830 Výška uvedena bez podkladového profilu

Cena dřívě:

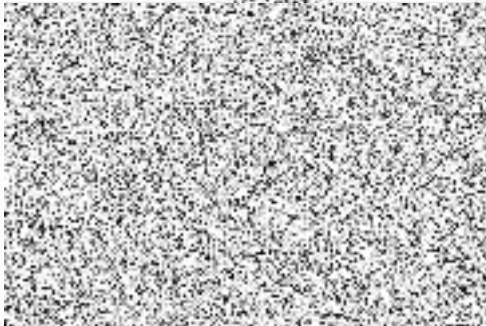

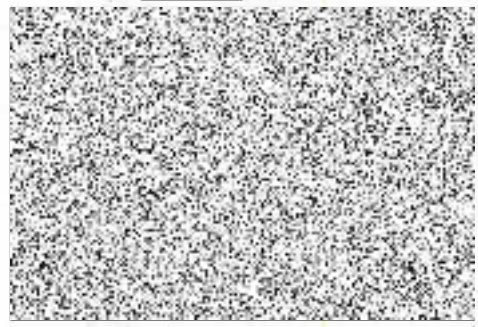

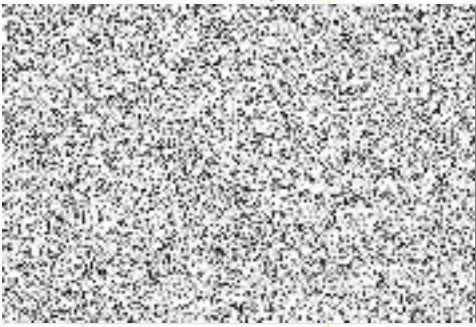



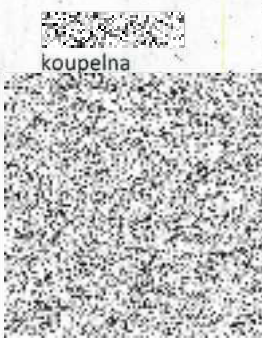

Nyní:

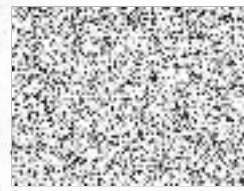



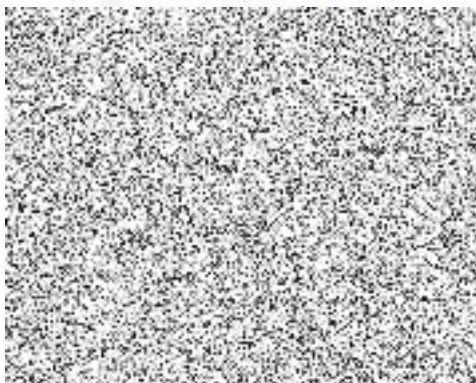





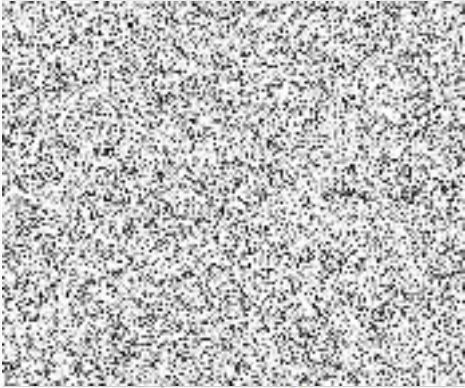

Zakázka LD 20-450 Přeštice

	Množství / Ks	Cena/Ks	Celková Kč
<p>22</p> <p>přízemí byt č. 8</p> 	<p>1 ks</p> <p>Profil EKOSUN 6 PVC parapet hl. 230, žaluzie, AL parapet 260 spoj H madélko + protiprůvanová pojistka Rám, Křídlo: 6-ti komorový - st. hloubka 81mm Těsnění: 2 dorazové Barva: INT: Bílá / EXT: Bílá Kování: MACO Multi-Matic Sklo: 4/16/4 mm $U_g=1,1 W/(m^2.K)$ Podkladový profil 30 mm Rozměr: 3230 Šířka 2370 Výška uvedena bez podkladového profilu</p> <p>Cena dřívě: Nyní:</p>		
<p>23</p> <p>byt č. 7</p> 	<p>1 ks</p> <p>Profil EKOSUN 6 PVC parapet hl. 230, žaluzie, AL parapet 260 spoj H madélko + protiprůvanová pojistka Rám, Křídlo: 6-ti komorový - st. hloubka 81mm Těsnění: 2 dorazové Barva: INT: Bílá / EXT: Bílá Kování: MACO Multi-Matic Sklo: 4/16/4 mm $U_g=1,1 W/(m^2.K)$ Podkladový profil 30 mm Rozměr: 3230 Šířka 2370 Výška uvedena bez podkladového profilu</p> <p>Cena dřívě: Nyní:</p>		
<p>24</p> <p>byt č. 6</p> 	<p>1 ks</p> <p>Profil EKOSUN 6 PVC parapet hl. 230, žaluzie, AL parapet 260 spoj H madélko + protiprůvanová pojistka Rám, Křídlo: 6-ti komorový - st. hloubka 81mm Těsnění: 2 dorazové Barva: INT: Bílá / EXT: Bílá Kování: MACO Multi-Matic Sklo: 4/16/4 mm $U_g=1,1 W/(m^2.K)$ Podkladový profil 30 mm Rozměr: 3230 Šířka 2370 Výška uvedena bez podkladového profilu</p> <p>Cena dřívě: Nyní:</p>		

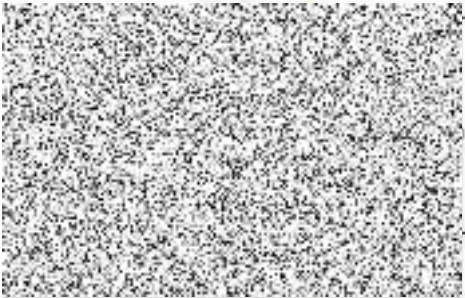
Zakázka LD 20-450 Přeštice

	Množství / ks	Cena/ks	Celkové Kč
<p>25</p> <p>koupelna</p> 	<p>1 ks</p>	<p>Profil EKOSUN 6 PVC parapet hl. 230, žaluzie, AL parapet 260</p> <p>Rám, Křídlo: 6-ti komorový - st. hloubka 81mm Těsnění: 2 dorazové Barva: INT: Bílá / EXT: Bílá Kování: MACO Multi-Matic Sklo: 4/16/4 mm $U_g=1,1$ W/(m².K) Podkladový profil 30 mm</p> <p>Rozměr: 860 Šířka 1450 Výška uvedena bez podkladového profilu</p> <p>Cena dřívě:  Nyní: </p>	
<p>26</p> 	<p>1 ks</p>	<p>Profil EKOSUN 6 PVC parapet hl. 230, žaluzie, AL parapet 260</p> <p>Rám, Křídlo: 6-ti komorový - st. hloubka 81mm Těsnění: 2 dorazové Barva: INT: Bílá / EXT: Bílá Kování: MACO Multi-Matic Sklo: 4/16/4 mm $U_g=1,1$ W/(m².K) Podkladový profil 30 mm</p> <p>Rozměr: 870 Šířka 1440 Výška uvedena bez podkladového profilu</p> <p>Cena dřívě:  Nyní: </p>	
<p>27</p> 	<p>1 ks</p>	<p>Profil EKOSUN 6 PVC parapet hl. 230, žaluzie, AL parapet 260</p> <p>spoj H madélko + protiprůvanová pojistka</p> <p>Rám, Křídlo: 6-ti komorový - st. hloubka 81mm Těsnění: 2 dorazové Barva: INT: Bílá / EXT: Bílá Kování: MACO Multi-Matic Sklo: 4/16/4 mm $U_g=1,1$ W/(m².K) Podkladový profil 30 mm</p> <p>Rozměr: 3230 Šířka 2370 Výška uvedena bez podkladového profilu</p> <p>Cena dřívě:  Nyní: </p>	

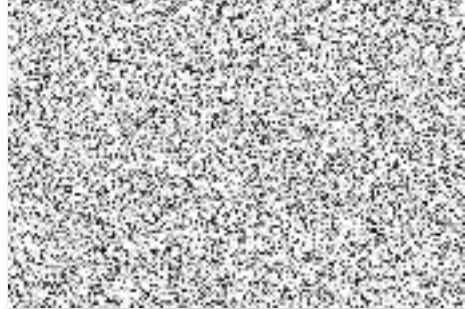
Zakázka LD 20-450 Přeštice

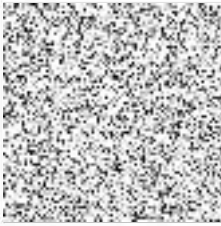
	Množství / Ks	Cena/Ks	Celkově Kč
<p>28</p> <p>byť č. 4</p> 	<p>1 ks</p>	<p>Profil EKOSUN 6 PVC parapet hl. 230, žaluzie, AL parapet 260</p> <p>spoj H</p> <p>madélko + protiprúvanová pojistka</p> <p>Rám, Křídlo: 6-ti komorový - st.hĺoubka 81mm Těsnění: 2 dorazové Barva: INT: Bílá / EXT: Bílá Kování: MACO Multi-Matic Sklo: 4/16/4 mm $U_g=1,1$ W/(m².K) Podkladový profil 30 mm</p> <p>Rozměr: 3230 Šířka 2370 Výška uvedena bez podkladového profilu</p> <p>Cena dříve:  Nyní: </p>	
<p>29</p> <p>byť č. 3</p> 	<p>1 ks</p>	<p>Profil EKOSUN 6 PVC parapet hl. 230, žaluzie, AL parapet 260</p> <p>spoj H</p> <p>madélko + protiprúvanová pojistka</p> <p>Rám, Křídlo: 6-ti komorový - st.hĺoubka 81mm Těsnění: 2 dorazové Barva: INT: Bílá / EXT: Bílá Kování: MACO Multi-Matic Sklo: 4/16/4 mm $U_g=1,1$ W/(m².K) Podkladový profil 30 mm</p> <p>Rozměr: 3230 Šířka 2370 Výška uvedena bez podkladového profilu</p> <p>Cena dříve:  Nyní: </p>	
<p>30</p> <p>byť č. 2</p> 	<p>1 ks</p>	<p>Profil EKOSUN 6 PVC parapet hl. 230, žaluzie, AL parapet 260</p> <p>spoj H</p> <p>madélko + protiprúvanová pojistka</p> <p>Rám, Křídlo: 6-ti komorový - st.hĺoubka 81mm Těsnění: 2 dorazové Barva: INT: Bílá / EXT: Bílá Kování: MACO Multi-Matic Sklo: 4/16/4 mm $U_g=1,1$ W/(m².K) Podkladový profil 30 mm</p> <p>Rozměr: 3230 Šířka 2370 Výška uvedena bez podkladového profilu</p> <p>Cena dříve:  Nyní: </p>	

Zakázka LD 20-450 Přeštice

	Množství / Ks	Cena/Ks	Celková Kč
--	---------------	---------	------------

31 1 ks



byt č. 1

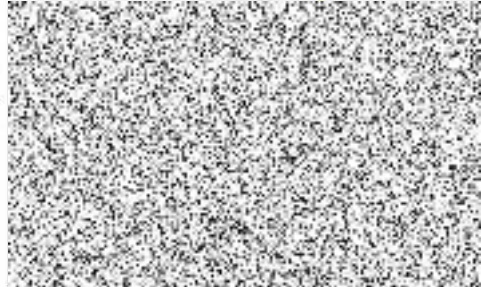

Profil EKOSUN 6
PVC parapet hl. 230, žaluzie, AL parapet 260
spoj H

madélko + protiprúvanová pojistka
Rám, Křídlo: 6-ti komorový - st.hĺoubka 81mm
Těsnění: 2 dorazové
Barva: INT: Bílá / EXT: Bílá
Kování: MACO Multi-Matic
Sklo: 4/16/4 mm $U_g=1,1 W/(m^2.K)$
Podkladový profil 30 mm

Rozměr: 3230 Šířka
2370 Výška uvedena bez podkladového profilu



Cena dřívě:
Nyní:



32 4 ks

Chodba

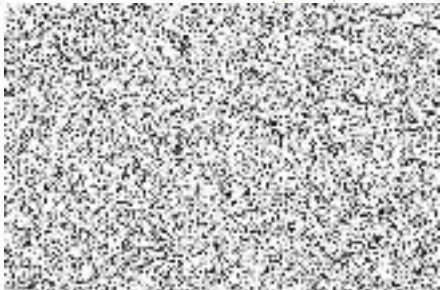

Profil EKOSUN 6
PVC parapet hl. 230, AL parapet 260

Rám, Křídlo: 6-ti komorový - st.hĺoubka 81mm
Těsnění: 2 dorazové
Barva: INT: Bílá / EXT: Bílá
Kování: MACO Multi-Matic
Sklo: 4/16/4 mm $U_g=1,1 W/(m^2.K)$
Podkladový profil 30 mm

Rozměr: 3220 Šířka
1450 Výška uvedena bez podkladového profilu



Cena dřívě: 24 526 Kč
Nyní: **12 263 Kč**

49 052 Kč

33 1 ks



Profil EKOSUN 6
PVC parapet hl. 230, AL parapet 260

Rám, Křídlo: 6-ti komorový - st.hĺoubka 81mm
Těsnění: 2 dorazové
Barva: INT: Bílá / EXT: Bílá
Kování: MACO Multi-Matic
Sklo: 4/16/4 mm $U_g=1,1 W/(m^2.K)$
Podkladový profil 30 mm

Rozměr: 1160 Šířka
1450 Výška uvedena bez podkladového profilu



Cena dřívě:
Nyní:



Zakázka LD 20-450 Přeštice

Množství / Ks	Cena/Ks	Celkově Kč
---------------	---------	------------

34 2 ks

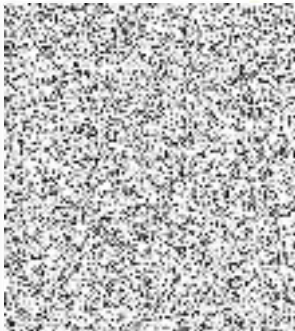

Profil EKOSUN 6
PVC parapet hl. 230, AL parapet 260

Rám, Křídlo: 6-ti komorový - st.hlubka 81mm

Těsnění: 2 dorazové

Barva: INT: Bílá / EXT: Bílá

Kování: MACO Multi-Matic

Sklo: 4/16/4 mm $U_g=1,1 W/(m^2.K)$

Podkladový profil 30 mm

Rozměr: : 1160 Šířka

1150 Výška uvedena bez podkladového profilu

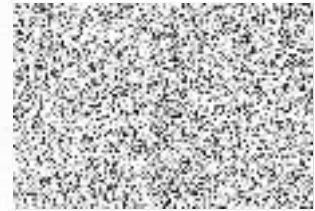

Cena dřívě:

Nyní:



35 417,88 m

Demontáž dřevěných oken

61

36 264,6 m

Montáž parotěsnou a paropropustnou páskou z vnější a vnitřní strany poz.17-34

260

37 153,36 m

Montáž na pěnu poz.1-16

3900

38 63 ks

Doprava na stavbu

500

39 417,88 m

Zednické začištění zdvojených oken

210

40 63 ks

Odvoz - ekologická likvidace

85

41 51,16 m

Přechodové plechy

142

42 57,36 m

Vnější parapet Al do 260 mm protlačovaný 2mm bílý

611

43 54,35 m

Vnitřní parapet PVC REHAU do 230 mm - bílý

385

44 38,6 m

Vnitřní parapet PVC REHAU do 250 mm - bílý

385

45 93,1 m²

Vnitřní žaluzie celostínící - barva bílá

510

46 417,88 m²

Výmalba dotčených ploch

50



Zakázka LD 20-450 Přeštice

Množství / Ks	Cena/Ks	Celkové Kč
---------------	---------	------------

Mezisoučet

* ZÁKAZNICKÁ SLEVA

Celkem bez DPH 629 981 Kč

DPH 15% 94 497 Kč

Celkem s DPH 724 478 Kč

Nabídku zpracovala :

