



POLICEJNÍ AKADEMIE ČESKÉ REPUBLIKY V PRAZE
ODDĚLENÍ PROVOZU A ÚDRŽBY OBJEKTŮ
 Lhotecká 559/7, 143 01 Praha 4, P.O.BOX 54

OBJEDNÁVKA č.: PA - OPÚO a PL - OPR / 58 / 1328 / 2020

Odběratel (fakturační údaje): Policejní akademie ČR v Praze Lhotecká 559/7, 143 01 PRAHA 4 IČ : 48135445, DIČ: CZ48135445 bankovní spojení: ČNB, č.ú.: způsob úhrady: bankovním převodem Jsme plátcí DPH	Zhotovitel: KONE, a.s. adresa: Evropská 423/178, Praha 6 PSČ: 160 00 IČ: 00176842 DIČ: CZ 00176842 bankovní spojení: tel: +420 800 566 300 mobil: +420 email:
--	--

Místo zhotovení: Policejní akademie ČR v Praze budova : G - malý Lhotecká 559/7, Praha 4 143 00	Výřizuje : 
--	---

Na základě Vaší cenové nabídky č. T-0003223317 ze dne 21.9.2020 u Vás objednáme opravu výtahu tak , jak je uvedeno v cenové nabídce.

Cena bez DPH : 121.723,00 Kč
Celková cena s DPH: Kč
Dopravné je zahrnuto v ceně.
Termín dodání: dle domluvy
<ol style="list-style-type: none"> Kupní smlouva zahrnuje veškeré náklady spojené s koupí zboží (dopravu do místa plnění, clo, skladování atd.) Kupní cena je cenou nejvýše přípustnou, kterou není možné překročit V případě prodlení prodávajícím s dodáním zboží je prodávající povinen zaplatit úrok z prodlení ve výši 0,05% za každý den prodlení z kupní ceny nedodaného zboží včetně DPH Prodávající vystaví fakturu, <u>platnost faktury činí 30 dnů po doručení</u>. V případě prodlení kupujícím s úhradou řádně doručené faktury je kupující povinen zaplatit prodávajícímu úrok z prodlení ve výši 0,05% z dlužné částky včetně DPH za každý den prodlení Prodávající poskytne za zboží záruku v délce 24 měsíců ode dne dodání Ostatní vztahy, které nejsou upraveny touto smlouvou se řídí příslušnými ustanoveními zákona č. 89/2012 Sb., občanský zákoník Tato smlouva může být měněna nebo doplňována jen písemnými, postupně číslovanými dodatky Tato smlouva je vyhotovena ve dvou stejnopisech, z nichž jeden stejnopis obdrží prodávající a jeden stejnopis kupující Prodávající je povinen umožnit všem subjektům oprávněným k výkonu kontroly provést kontrolu dokladů souvisejících s plněním zakázky, a to po dobu danou právními předpisy ČR k jejich archivaci O předání a převzetí zboží bude prodávajícím vyhotoven protokol (např. dodací list), který bude podepsán oběma smluvními stranami a každá ze smluvních stran obdrží po jednom vyhotovení

Na fakturu uveďte, prosím, číslo naší objednávky!!!

V Praze dne : 29.9.2020
 Objednatel : 

V
 Zhotovitel :

razítko:
 podpis:

razítko:
 podpis:

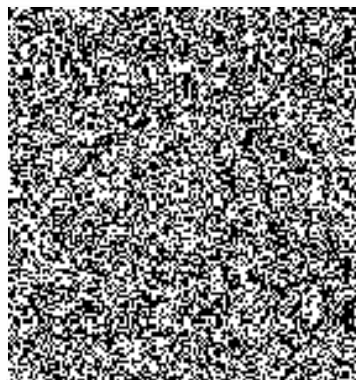

České republiky v Praze
 143 01 Praha 4
 54
 445

Evropská 423/178
 160 00 Praha 6
 Vokovice

Předmět nabídky

Zařízení: 56/97 (40001428). Na adrese: LHOTECKÁ 559/7 , 143 00, PRAHA 4. Lokace zařízení: G MALÝ.

Popis	Jednotková cena	Množství	Celková cena bez DPH
1 Kompletní vyčištění technologie výtahu uvnitř šachty včetně prohlubně.	9 000,00 Kč	1	9 000,00 Kč
2 Zkrácení nosných lan a kompenzačního závěsu	6 000,00 Kč	1	6 000,00 Kč
3 Oprava segmentového displeje			
Segmentový displej	4 251,00 Kč	1	4 251,00 Kč
Práce			6 750,00 Kč
4 Výměna kladek šachetních dveří			
Nosná kladka D56	389,00 Kč	24	9 336,00 Kč
Instalace			4 500,00 Kč
5 Výměna synchronizačního lanka šachetních dveří			
Lanko synchronizační	422,00 Kč	1	422,00 Kč
Instalace			750,00 Kč
6 Výměna trakční a odkláněcí kladky			
Trakční kladka 60x11,5, 6x10mm	34 471,00 Kč	1	34 471,00 Kč
Odkláněcí kladka 40x11 / 45	27 683,00 Kč	1	27 683,00 Kč
Instalace			18 000,00 Kč
7 Výměna relé ZS			
Relé 24VDC 8A	185,00 Kč	1	185,00 Kč
Instalace			375,00 Kč

Práce celkem, bez DPH 45 375,00 Kč

Materiál celkem, bez DPH 76 348,00 Kč

Celková prodejní cena, bez DPH 121 723,00 Kč