

DODATEK č. 1

ke Smlouvě o dílo číslo 34/2020 ze dne 21. 5. 2020

I. Smluvní strany

1. Středisko volného času Amos, Český Těšín, příspěvková organizace
se sídlem: Frýdecká 690, 73701 Český Těšín
zastoupena: Mgr. Evou Juricovou, ředitelkou
IČ: 75075113
DIČ: CZ75075113 (neplátce DPH)
(dále jen **objednatel**)

a

2. VÝTAHY SILESIA s. r. o.
se sídlem: č. p. 71, 747 84 Mikolajice
zastoupena: Eduardem Olbrechtem, jednatelem
IČ: 27811123
DIČ: CZ27811123 (plátce DPH)
(dále jen **zhotovitel**)

uzavírají po vzájemné domluvě níže uvedeného dne, měsíce a roku tento Dodatek č. 1 ke Smlouvě o dílo ze dne 21. 5. 2020.

II. Předmět dodatku

1. Dne 21. 5. 2020 uzavřel objednatel se zhotovitelem Smlouvu o dílo (dále jen **smlouva**), jejímž předmětem je provedení díla - stavby „OD ŘEMESLA K TECHNICE - STAVEBNÍ PRÁCE“, neboť zhotovitel na základě zjištěných skutečností (nenosný stávající strop) změnil způsob kotvení výtahové šachty. Otlučení staré omítky na bezbariérovém WC nebylo možné provést z důvodu nebezpečí poškození obkladů ve vedlejší místnosti, omítka bude vyrovnaná na částečně oklepanou stěnu.
2. Smluvní strany se dohodly, že se rozsah smlouvy snižuje o práce a dodávky (méněpráce) specifikované v příloze č. 1 tohoto dodatku - změnový list.
3. Smluvní strany se dohodly, že se rozsah smlouvy zvyšuje o práce a dodávky (vícepráce) specifikované v příloze č. 1 tohoto dodatku - změnový list.
4. Bod 5.1 Smlouvy o dílo se v důsledku vyčíslení méněprací a víceprací nemění.

III. Závěrečná ustanovení

1. Tento dodatek nabývá platnosti a účinnosti dnem podpisu druhou ze smluvních stran.
2. Ostatní ustanovení Smlouvy o dílo zůstávají beze změn.
3. Smluvní strany prohlašují, že si tento dodatek řádně přečetly, že je projevem jejich svobodné a skutečné vůle a že nebyl uzavřen v tísní ani za nápadně nevýhodných podmínek.
4. Tento dodatek se vyhotovuje ve třech stejnopisech s platností originálu podepsaných oprávněnými zástupci smluvních stran, přičemž objednatel obdrží dvě a zhotovitel jedno vyhotovení.



EVROPSKÁ UNIE
I. etapa, fond pro regionální rozvoj
Integrovaný regionální operační program



MINISTERSTVO
PRO MÍSTNÍ
ROZVOJ ČR

Nedílnou součástí dodatku je příloha:
Příloha č. 1: Změnový list

V Českém Těšíně dne *28. 8. 2020*
Objednatel:

Zhotovitel:

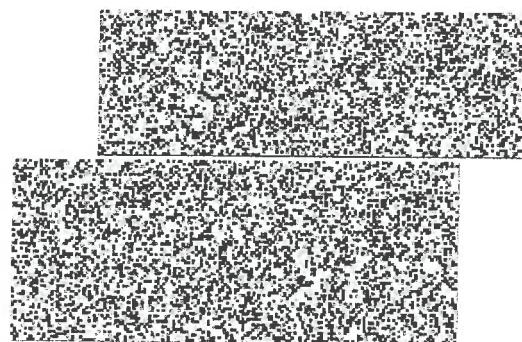

Příloha č. 1 - ZMĚNOVÝ LIST

MÉNĚPRÁCE

PČ	DÍL	kód	Popis	MJ	Množství	cena Mj	cena celkem Kč	méněpráce
			LANOVÝ VÝTAH					
14	63	635111241	Násyp pod podlahy z hrubého kameniva 8-16 se zhutněním	m3	0,48	2 000,00	960,00	-960,00
42	784	784121009	Oškrábání malby na schodišti o výšce podlaží do 5,00 m	m2	197	25,00	4925,00	-4925,00
43		784181109	Základní akrylátová jednonásobná penetrace podkladu na schodišti o výšce podlaží do 5,00 m	m2	197	15,00	2955,00	-2955,00
44		784211139	Dvojnásobné bílé malby ze směsí za mokra minimálně otěruvzdorných na schodišti do 5,00 m	m2	197	45,00	8865,00	-8865,00
45		784211151	Příplatek k cenám 2x maleb ze směsí za mokra otěruvzdorných za barevnou malbu tónovanou přípravky	m2	197	5,00	985,00	-985,00
46			Kotvení konstrukce šachty do stropu ocelovými hmoždinkami	ks	8	36	288,00	-288,00
			IMOBILNÍ WC					
19	96	978 20-0010.RA0	Otlučení vnitřních stěn vápencem 100% /pod obklady/	m2	26,44	70,00	1850,80	-1850,80
CELKEM MÉNĚPRÁCE								-20 828,80

VÍCEPRÁCE

PČ	DÍL	kód	Popis	MJ	Množství	cena Mj	cena celkem Kč	vícepráce
			LANOVÝ VÝTAH					
			Přetmelením poškozených stěn	m2	25,12	15,00	376,80	376,80
43		784181109	Základní akrylátová jednonásobná penetrace podkladu na schodišti o výšce podlaží do 5,00 m	m2	26	15,00	390,00	390,00
44		784211139	Dvojnásobné bílé malby ze směsí za mokra minimálně otěruvzdorných na schodišti do 5,00 m	m2	26	45,00	1170,00	1170,00
45		784211151	Příplatek k cenám 2x maleb ze směsí za mokra otěruvzdorných za barevnou malbu tónovanou přípravky	m2	26	5,00	130,00	130,00
			Úprava dřevěných madel schodiště včetně práce a dopravy	ks	6	1 500,00	9000,00	9000,00
			Výroba ocelových konstrukcí	kg	72	50,00	3600,00	3600,00
			Doprava ocelových konstrukcí	km	94	15,00	1410,00	1410,00
			Montáž ocelových konstrukcí	kg	72	52,00	3744,00	3744,00
			Nátěry ocelových konstrukcí	kg	72	14,00	1008,00	1008,00
CELKEM VÍCEPRÁCE								20 828,80

Rekapitulace:

	Kč bez DPH	Kč vč. DPH
Dle Smlouvy o dílo	1 403 319,64	1 698 016,76
Méněpráce	-20 828,80	-25 202,85
Vícepráce	20 828,80	25 202,85
Rozdíl vícepráce-méněpráce	0,00	0,00
Dodatek č. 1 Smlouvy o dílo	1 403 319,64	1 698 016,76

Souhlas se změnami:



Mgr. Eva Juricová

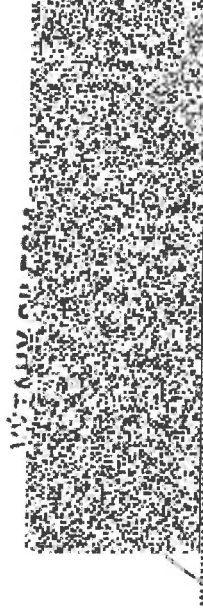

Eduard Olbrecht