

REKAPITULACE STAVBY

Kód: CN2019/14
Stavba: Zateplení objektu sokolovny, Železný Brod

KSO:
Místo: Železný Brod

CC-CZ:
Datum: 8. 10. 2019

Zadavatel:
Město Železný Brod

IČ: 00262633
DIČ:

Zhotovitel:
Miroslav Hochman

IČ: 01913026
DIČ: CZ7809122563

Projektant:

IČ:
DIČ:

Zpracovatel:
Michaela Vlková

IČ:
DIČ:

Poznámka:
Soupis prací je sestaven s využitím Cenové soustavy ÚRS. Položky, které pochází z této cenové soustavy, jsou ve sloupci 'Cenová soustava' označeny popisem 'CS ÚRS' a úrovní příslušného kalendářního pololetí. Veškeré další informace vymezující popis a podmínky použití těchto položek z Cenové soustavy, které nejsou uvedeny přímo v soupisu prací, jsou neomezeně dálkově k dispozici na www.cs-urs.cz, sekce Cenové a technické podmínky.

Cena bez DPH **998 017,88**

	Sazba daně	Základ daně	Výše daně
DPH základní	21,00%	998 017,88	209 583,75
DPH snížená	15,00%	0,00	0,00

Cena s DPH **1 207 601,63**
v CZK

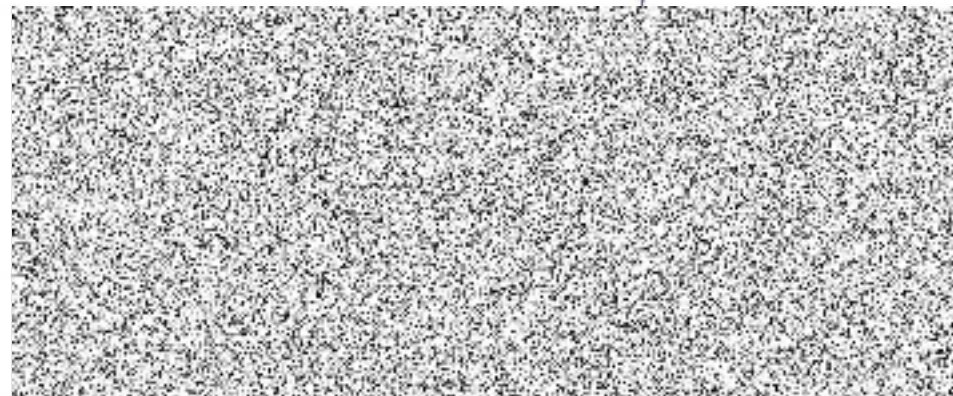

KRYCÍ LIST SOUPISU PRACÍ

Stavba:

Zateplení objektu sokolovny, Železný Brod

Objekt:

ZL - Změnový rozpočet

Soupis:

ZL07 - Vícepráce, méněpráce č.7 - fasáda

KSO:

Místo: Železný Brod

CC-CZ:

Datum: 8. 10. 2019

Zadavatel:

Město Železný Brod

IČ:

00262633

DIČ:

Zhotovitel:

Miroslav Hochman

IČ:

01913026

DIČ:

CZ7809122563

Projektant:

IČ:

DIČ:

Zpracovatel:

Michaela Vlková

IČ:

DIČ:

Poznámka:

Cena bez DPH

337 672,18

DPH základní
snížená

Základ daně

337 672,18

0,00

Sazba daně

21,00%

15,00%

Výše daně

70 911,16

0,00

Cena s DPH

v CZK

408 583,34

SOUPIS PRACÍ

Stavba:

Zateplení objektu sokolovny, Železný Brod

Objekt:

ZL - Změnový rozpočet

Soupis:

ZL07 - Vícepráce, méněpráce č.7 - fasáda

Místo: Železný Brod

Datum: 8. 10. 2019

Zadavatel: Město Železný Brod

Projektant:

Zhotovitel: Miroslav Hochman

Zpracovatel: Michaela Vlková

PČ	Typ	Kód	Popis	MJ	Množství	J.cena [CZK]	Cena celkem [CZK]
Náklady soupisu celkem							337 672,18
D	HSV		Práce a dodávky HSV				337 672,18
D	62		Úpravy povrchů vnější				311 824,45
110	K	601011188RT6	Stěrka na podhledech, barevná, zatíraná, zrnitost 1,5 mm	m2	50,71000	332,50000	16 861,08
	VV		6,5*4,7+4,2*1,8+4,2*1,8+1,8*2,8		50,71000		
111	K	601011191R00	Podklad.nátěr stropů pod tenkovr.omítky	m2	50,71000	56,50000	2 865,12
	VV		6,5*4,7+4,2*1,8+4,2*1,8+1,8*2,8		50,71000		
28	K	602011180RU6	Omítka stěn z hotových směsí vrchní tenkovrstvá, s vlákny, fungicidními a algicidními přísadami, zatřená, tloušťka vrstvy 1,5 mm, probarvená	m2	35,28445	252,00000	8 891,68
	VV		odpočet SoD				
	VV		"sokl" -71,7		-71,70000		
	VV		"fasáda" -(92,1+1050,6+39,5)		-1 182,20000		
	VV		"ostění" -64,19955		-64,19955		
	VV		Mezisoučet		-1 318,09955		
	VV		skutečnost				
	VV		"fasáda" (95,24+1149,85+39,2)		1 284,29000		
	VV		"ostění" 62,454		62,45400		
	VV		"sloupy" 0,6*3,7*2		4,44000		
	VV		"zateplení pruhu u Rezlerových" 0,5*4,4		2,20000		
	VV		Mezisoučet		1 353,38400		
	VV		Součet		35,28445		
120	K	602021189R00	Stěrka na stěnách mozaiková	m2	80,00000	613,00000	49 040,00
	VV		skutečnost				
	VV		"sokl" 71,7		71,70000		
	VV		"zateplení pruhu u Rezlerových" 0,5*0,6		0,30000		
	VV		"zateplení soklu XPS tl. 80 mm - Rezlerovi" 1,0*8,0		8,00000		
	VV		Součet		80,00000		
29	K	602011191R00	Omítka stěn z hotových směsí Doplnkové práce pro omítky stěn z hotových směsí podkladní nátěr pod tenkovrstvé omítky	m2	115,28445	39,00000	4 496,09
	VV		odpočet SoD				
	VV		"sokl" -71,7		-71,70000		
	VV		"fasáda" -(92,1+1050,6+39,5)		-1 182,20000		

PČ	Typ	Kód	Popis	MJ	Množství	J.cena [CZK]	Cena celkem [CZK]
	VV		"výměna EPS s grafitem za soklový polystyren - fasáda 3.NP (styk se střechou)" -0,6*(16,7*2+12,35*2)		-34,86000		
	VV		"sloupy" 0,6*3,7*2		4,44000		
	VV		Součet		68,83000		
116	K	622325510R00	Izolace soklu, XPS tl. 40 mm, bez PÚ - vyrovnání soklu	m2	38,00000	607,00000	23 066,00
	VV		"vyrovnání soklu XPS tl.40 mm - strana od Pytlíčka" 1,0*38		38,00000		
	VV		Součet		38,00000		
117	K	622325521RV1	Zateplovací systém Cemix, sokl, XPS tl. 80 mm, zakončený stěrkou s výztužnou tkaninou	m2	8,00000	1 016,00000	8 128,00
	VV		"zateplení soklu XPS tl. 80 mm - Rezlerovi" 1,0*8,0		8,00000		
	VV		Součet		8,00000		
38	K	622391121R00	Příplatek za použití zapouštěcích hmoždinek (6 ks/m2) a tepelně izolační zátky, s dodávkou hmoždinek	m2	205,74000	39,00000	8 023,86
	VV		odpočet SoD				
	VV		"sokl" -71,7		-71,70000		
	VV		"fasáda" -(92,1+1050,6+39,5)		-1 182,20000		
	VV		Mezisoučet		-1 253,90000		
	VV		skutečnost				
	VV		"sokl" 71,7		71,70000		
	VV		"fasáda" (95,24+1149,85+39,2)		1 284,29000		
	VV		"podhled" 50,71		50,71000		
	VV		"sloupy" 0,6*3,7*2		4,44000		
	VV		"zateplení soklu XPS tl. 80 mm - Rezlerovi" 1,0*8,0		8,00000		
	VV		"vyrovnání soklu XPS tl.40 mm - strana od Pytlíčka" 1,0*38		38,00000		
	VV		"zateplení pruhu u Rezlerových" 0,5*5,0		2,50000		
	VV		Součet		205,74000		
40	K	622422511R00	Oprava vnějších omítek Oprava vnějších omítek vápenných a vápenocementových hladkých, stupeň členitosti 1 a 2, v množství opravované plochy přes 40 do 50 %, s barvením na 100% opravované plochy, bez nákladů na umělecké dekorace fasád	m2	115,28445	242,00000	27 898,84
	VV		odpočet SoD				
	VV		"sokl" -71,7		-71,70000		
	VV		"fasáda" -(92,1+1050,6+39,5)		-1 182,20000		
	VV		"ostění" -64,19955		-64,19955		
	VV		Mezisoučet		-1 318,09955		
	VV		skutečnost				
	VV		"sokl" 71,7		71,70000		
	VV		"fasáda" (95,24+1149,85+39,2)		1 284,29000		
	VV		"ostění" 62,454		62,45400		
	VV		"sloupy" 0,6*3,7*2		4,44000		
	VV		"zateplení soklu XPS tl. 80 mm - Rezlerovi" 1,0*8,0		8,00000		
	VV		"zateplení pruhu u Rezlerových" 0,5*5,0		2,50000		
	VV		Součet		115,28445		
41	K	622428971R00	Oprava vnějších omítek příplatek k položce za vícebarevnou omítku	m2	157,99445	20,00000	3 159,89
	VV		odpočet SoD				
	VV		"sokl" -71,7		-71,70000		
	VV		"fasáda" -(92,1+1050,6+39,5)		-1 182,20000		
	VV		"ostění" -64,19955		-64,19955		
	VV		Mezisoučet		-1 318,09955		
	VV		skutečnost				
	VV		"sokl" 71,7		71,70000		
	VV		"fasáda" (95,24+1149,85+39,2)		1 284,29000		
	VV		"ostění" 62,454		62,45400		
	VV		"podhledy" 50,71		50,71000		
	VV		"sloupy" 0,6*3,7*2		4,44000		

PČ	Typ	Kód	Popis	MJ	Množství	J.cena [CZK]	Cena celkem [CZK]
115	K	978011161R00	Otlučení omítek vnitřních vápenných stropů do 50 % 6,5*4,7+4,2*1,8+4,2*1,8+1,8*2,8	m2	50,71000	57,30000	2 905,68
	VV				50,71000		
109	K	978015261R00	Otlučení omítek vápenných nebo vápenocementových vnějších s vyškrabáním spár, s očištěním zdiva 1. až 4. stupni složitosti, v rozsahu do 50 %	m2	115,28445	54,00000	6 225,36
	VV		odpočet SoD				
	VV		"sokl" -71,7		-71,70000		
	VV		"fasáda" -(92,1+1050,6+39,5)		-1 182,20000		
	VV		"ostění" -64,19955		-64,19955		
	VV		Mezisoučet		-1 318,09955		
	VV		skutečnost				
	VV		"sokl" 71,7		71,70000		
	VV		"fasáda" (95,24+1149,85+39,2)		1 284,29000		
	VV		"ostění" 62,454		62,45400		
	VV		"sloupy" 0,6*3,7*2		4,44000		
	VV		"zateplení soklu XPS tl. 80 mm - Rezlerovi" 1,0*8,0		8,00000		
	VV		"zateplení pruhu u Rezlerových" 0,5*5,0		2,50000		
	VV		Součet		115,28445		
27	K	979087112R00	Vodorovná doprava suti a vybouraných hmot nakládání suti na dopravní prostředky,	t	4,35700	179,00000	779,90
28	K	979011111R00	Svislá doprava suti a vybouraných hmot za prvé podlaží nad nebo pod základním podlažím	t	4,35700	268,00000	1 167,68
29	K	979011121R00	Svislá doprava suti a vybouraných hmot příplatek za každé další podlaží	t	4,35700	172,00000	749,40
30	K	979081111R00	Odvoz suti a vybouraných hmot na skládku do 1 km	t	4,35700	214,00000	932,40
31	K	979081121R00	Odvoz suti a vybouraných hmot na skládku příplatek za každý další 1 km	t	65,34000	1,33000	86,90
	VV		4,356*15 'Přepočtené koeficientem množství		65,34000		
32	K	979082111R00	Vnitrostaveništní doprava suti a vybouraných hmot do 10 m	t	4,35700	243,00000	1 058,75
33	K	979082121R00	Vnitrostaveništní doprava suti a vybouraných hmot příplatek k ceně za každých dalších 5 m	t	17,42800	9,00000	156,85
	VV		4,357*4 'Přepočtené koeficientem množství		17,42800		
34	K	979990107R00	Poplatek za skládku směs betonu, cihel a dřeva	t	4,35700	1 190,00000	5 184,83
	D	99	Staveništní přesun hmot				6 599,98
35	K	999281111R00	Přesun hmot pro opravy a údržbu objektů pro opravy a údržbu dosavadních objektů včetně vnějších plášťů výšky do 25 m,	t	9,59300	688,00000	6 599,98

REKAPITULACE ČLENĚNÍ SOUPISU PRACÍ

Stavba:

Zateplení objektu sokolovny, Železný Brod

Objekt:

ZL - Změnový rozpočet

Soupis:

ZL08 - Vícepráce č.8 - zaldění mrtvého prostoru

Místo:

Železný Brod

Zadavatel:

Město Železný Brod

Zhotovitel:

Miroslav Hochman

Datum:

8. 10. 2019

Projektant:

Zpracovatel:

Michaela Vlková

Kód dílu - Popis

Cena celkem [CZK]

Náklady stavby celkem

35 832,94

HSV - Práce a dodávky HSV

35 832,94

3 - Svislé a kompletní konstrukce

1 252,48

62 - Úpravy povrchů vnější

29 900,00

95 - Dokončovací konstrukce na pozemních stavbách

1 424,00

96 - Bourání konstrukcí

2 426,73

99 - Staveništní přesun hmot

829,73

PČ	Typ	Kód	Popis	MJ	Množství	J.cena [CZK]	Cena celkem [CZK]
	VV		"zateplení slepého prostoru" 20		20,00000		
	VV		Součet		20,00000		
43	K	622904115R00	Očištění fasád tlakovou vodou, složitost fasády 3 - 5	m2	20,00000	62,00000	1 240,00
	VV		"zateplení slepého prostoru" 20		20,00000		
	VV		Součet		20,00000		
45	K	62002	Příplatek za složitost fasády - rohové a okapové lišty	m2	20,00000	52,00000	1 040,00
	VV		"zateplení slepého prostoru" 20		20,00000		
	VV		Součet		20,00000		
47	K	622391	Příplatek za barvu skupiny II	m2	20,00000	23,00000	460,00
	VV		"zateplení slepého prostoru" 20		20,00000		
	VV		Součet		20,00000		
	D	95	Dokončovací konstrukce na pozemních stavbách				1 424,00
84	K	F22	Dmtž+D+M ocel. větrací mřížky se sítkou proti hmyzu 300/300 komaxit, dle ozn. F22	kus	2,00000	712,00000	1 424,00
	VV		"odvětrání zazděného slepého prostoru" 2		2,00000		
	D	96	Bourání konstrukcí				2 426,73
109	K	978015261R00	Otlučení omítek vápenných nebo vápenocementových vnějších s vyškrabáním spár, s očištěním zdiva 1. až 4. stupni složitosti, v rozsahu do 50 %	m2	20,00000	54,00000	1 080,00
	VV		"zateplení slepého prostoru" 20		20,00000		
	VV		Součet		20,00000		
126	K	979011111R00	Svislá doprava sutí a vybouraných hmot za prvé podlaží nad nebo pod základním podlažím	t	0,58000	268,00000	155,44
127	K	979011121R00	Svislá doprava sutí a vybouraných hmot příplatek za každé další podlaží	t	0,58000	172,00000	99,76
128	K	979081111R00	Odvoz sutí a vybouraných hmot na skládku do 1 km	t	0,58000	214,00000	124,12
129	K	979081121R00	Odvoz sutí a vybouraných hmot na skládku příplatek za každý další 1 km	t	8,70000	1,33000	11,57
	VV		0,58*15 'Přepočtené koeficientem množství		8,70000		
130	K	979082111R00	Vnitrostaveništní doprava sutí a vybouraných hmot do 10 m	t	0,58000	243,00000	140,94
131	K	979082121R00	Vnitrostaveništní doprava sutí a vybouraných hmot příplatek k ceně za každých dalších 5 m	t	2,32000	9,00000	20,88
	VV		0,58*4 'Přepočtené koeficientem množství		2,32000		
132	K	979087112R00	Vodorovná doprava sutí a vybouraných hmot nakládání sutí na dopravní prostředky,	t	0,58000	179,00000	103,82
133	K	979990107R00	Poplatek za skládku směs betonu, cihel a dřeva	t	0,58000	1 190,00000	690,20
	D	99	Staveništní přesun hmot				829,73
144	K	999281111R00	Přesun hmot pro opravy a údržbu objektů pro opravy a údržbu dosavadních objektů včetně vnějších plášťů výšky do 25 m,	t	1,20600	688,00000	829,73

REKAPITULACE ČLENĚNÍ SOUPISU PRACÍ

Stavba:

Zateplení objektu sokolovny, Železný Brod

Objekt:

ZL - Změnový rozpočet

Soupis:

ZL09 - Vícepráce č.9 - bourání pískovce na dvoře

Místo:

Železný Brod

Zadavatel:

Město Železný Brod

Zhotovitel:

Miroslav Hochman

Datum:

8. 10. 2019

Projektant:

Zpracovatel:

Michaela Víková

Kód dílu - Popis

Cena celkem [CZK]

Náklady stavby celkem

HSV - Práce a dodávky HSV

11 778,17

1 - Zemní práce

11 778,17

96 - Bourání konstrukcí

3 976,00

7 802,17

KRYCÍ LIST SOUPISU PRACÍ

Stavba:

Zateplení objektu sokolovny, Železný Brod

Objekt:

ZL - Změnový rozpočet

Soupis:

ZL10 - Vícepráce č.10 - změna vstupu levá část (bývalé kasy)

KSO:

Místo: Železný Brod

CC-CZ:

Datum: 8. 10. 2019

Zadavatel:

Město Železný Brod

IČ:

00262633

DIČ:

Zhotovitel:

Miroslav Hochman

IČ:

01913026

DIČ:

CZ7809122563

Projektant:

IČ:

DIČ:

Zpracovatel:

Michaela Vlková

IČ:

DIČ:

Poznámka:

Cena bez DPH

24 974,00

DPH základní
snížená

Základ daně

24 974,00

0,00

Sazba daně

21,00%

15,00%

Výše daně

5 244,54

0,00

Cena s DPH

v CZK

30 218,54

SOUPIS PRACÍ

Stavba:

Zateplení objektu sokolovny, Železný Brod

Objekt:

ZL - Změnový rozpočet

Soupis:

ZL10 - Vícepráce č.10 - změna vstupu levá část (bývalé kasy)

Místo:

Železný Brod

Datum:

8. 10. 2019

Zadavatel:

Město Železný Brod

Projektant:

Zhotovitel:

Miroslav Hochman

Zpracovatel:

Michaela Vlková

PČ	Typ	Kód	Popis	MJ	Množství	J.cena [CZK]	Cena celkem [CZK]
Náklady soupisu celkem							24 974,00
D		HSV	Práce a dodávky HSV				24 974,00
D		3	Svislé a kompletní konstrukce				1 469,44
1	K	311272211	Zdivo z pórobetonových tvárníc na tenké maltové lože, tl. zdiva 300 mm pevnost tvárníc do P2, objemová hmotnost do 450 kg/m3 hladkých	m2	1,14800	1 280,00000	1 469,44
		vv	"zazdivka okna ozn.108" 0,82*1,4		1,14800		
D		6	Úpravy povrchů, podlahy a osazování výplní				5 000,00
36	K	64.1	Předělání vrat	kus	2,00000	2 500,00000	5 000,00
D		62	Úpravy povrchů vnější				14 464,78
4	K	602011180RU6	Omítka stěn z hotových směsí vrchní tenkovrstvá, s vlákny, fungicidními a algicidními přísadami, zatřená, tloušťka vrstvy 1,5 mm, probarvená	m2	19,37250	252,00000	4 881,87
		vv	"fasáda levá kasa" 5,25*3,69		19,37250		
		vv	Součet		19,37250		
5	K	602011191R00	Omítka stěn z hotových směsí Doplnkové práce pro omítky stěn z hotových směsí podkladní nátěr pod tenkovrstvé omítky	m2	19,37250	39,00000	755,53
		vv	"fasáda levá kasa" 5,25*3,69		19,37250		
		vv	Součet		19,37250		
6	K	620991121R00	Zakrývání výplní vnějších otvorů z postaveného lešení	m2	1,17600	39,00000	45,86
		vv	0,84*1,4		1,17600		
7	K	622323041R00	Příprava podkladu penetrace	m2	19,37250	39,00000	755,53
		vv	"fasáda levá kasa" 5,25*3,69		19,37250		
		vv	Součet		19,37250		
8	K	622325563R00	Zateplení parapetu extrudovaným polystyrénem, tloušťky 30 mm	m2	0,12600	549,00000	69,17
		vv	"parapet okno bývalé kasy"0,15*0,84		0,12600		
9	K	622422511R00	Oprava vnějších omítek Oprava vnějších omítek vápenných a vápenocementových hladkých, stupeň členitosti 1 a 2, v množství opravované plochy přes 40 do 50 %, s barvením na 100% opravované plochy, bez nákladů na umělecké dekorace fasád	m2	19,37250	242,00000	4 688,15
		vv	"fasáda levá kasa" 5,25*3,69		19,37250		
		vv	Součet		19,37250		

KRYCÍ LIST SOUPISU PRACÍ

Stavba:

Zateplení objektu sokolovny, Železný Brod

Objekt:

ZL - Změnový rozpočet

Soupis:

ZL11 - Vícepráce č.11 - úpravy vstupu do sklepení

KSO:

Místo: Železný Brod

Zadavatel:

Město Železný Brod

Zhotovitel:

Miroslav Hochman

Projektant:

Zpracovatel:

Michaela Vlková

Poznámka:

CC-CZ:

Datum: 8. 10. 2019

IČ:

00262633

DIČ:

IČ:

01913026

DIČ:

CZ7809122563

IČ:

DIČ:

IČ:

DIČ:

Cena bez DPH

18 472,85

	Základ daně	Sazba daně	Výše daně
DPH základní	18 472,85	21,00%	3 879,30
DPH snížená	0,00	15,00%	0,00

Cena s DPH

v CZK

22 352,15

SOUPIS PRACÍ

Stavba:

Zateplení objektu sokolovny, Železný Brod

Objekt:

ZL - Změnový rozpočet

Soupis:

ZL11 - Vícepráce č.11 - úpravy vstupu do sklepení

Místo: Železný Brod

Datum: 8. 10. 2019

Zadavatel: Město Železný Brod

Projektant:

Zhotovitel: Miroslav Hochman

Zpracovatel: Michaela Vlková

PČ	Typ	Kód	Popis	MJ	Množství	J.cena [CZK]	Cena celkem [CZK]
Náklady soupisu celkem							18 472,85
D	HSV		Práce a dodávky HSV				18 472,85
D	1		Zemní práce				1 390,13
1	K	174101102	Zásyp sypaninou z jakékoliv horniny s uložením výkopku ve vrstvách se ztuhnutím v uzavřených prostorách s urovnáním povrchu zásypu	m3	4,12500	337,00000	1 390,13
	VV		"zásyp prostoru po vybourání vstupu do sklepa" 1,5*1,25*1,4+2*1,5*0,5		4,12500		
D	3		Svislé a kompletní konstrukce				3 843,00
2	K	311235221	Zdivo jednovrstvé z cihel děrovaných broušených na celoplošnou tenkovrstvou maltu, pevnost cihel přes P10 do P15, tl. zdiva 440 mm	m2	2,10000	1 830,00000	3 843,00
	VV		"zazdívkva otvoru - vstup do sklepa" 1,4*1,5		2,10000		
D	62		Úpravy povrchů vnější				1 432,20
3	K	622323041R00	Příprava podkladu penetrace	m2	2,10000	39,00000	81,90
	VV		"vstup do sklepa" 1,5*1,4		2,10000		
	VV		Součet		2,10000		
4	K	622324114R00	Zateplení suterénu soklovým polystyrénem, tloušťky 140 mm	m2	2,10000	581,00000	1 220,10
	VV		"vstup do sklepa" 1,5*1,4		2,10000		
	VV		Součet		2,10000		
5	K	622904115R00	Očištění fasád tlakovou vodou, složitost fasády 3 - 5	m2	2,10000	62,00000	130,20
	VV		"vstup do sklepa" 1,5*1,4		2,10000		
	VV		Součet		2,10000		
D	96		Bourání konstrukcí				11 300,46
6	K	961055111	Bourání základů z betonu železobetonového	m3	1,09375	5 170,00000	5 654,69
	VV		"odbourání betonu - nový vstup do sklepa" 0,25*0,5*(1,5*2+2,0)+0,25*1,5*1,25		1,09375		
7	K	979087112R00	Vodorovná doprava suti a vybouraných hmot nakládání suti na dopravní prostředky,	t	2,62600	179,00000	470,05
8	K	979011111R00	Svislá doprava suti a vybouraných hmot za první podlaží nad nebo pod základním podlažím	t	2,62600	268,00000	703,77
10	K	979081111R00	Odvoz suti a vybouraných hmot na skládku do 1 km	t	2,62600	214,00000	561,96
11	K	979081121R00	Odvoz suti a vybouraných hmot na skládku příplatek za každý další 1 km	t	39,39000	1,33000	52,39

KRYCÍ LIST SOUPISU PRACÍ

Stavba:

Zateplení objektu sokolovny, Železný Brod

Objekt:

ZL - Změnový rozpočet

Soupis:

ZL12 - Vícepráce č.12 - doplnění střešní konstrukce - skladba B (dvorní část)

KSO:

Místo: Železný Brod

Zadavatel:

Město Železný Brod

Zhotovitel:

Miroslav Hochman

Projektant:

Zpracovatel:

Michaela Víková

Poznámka:

CC-CZ:

Datum: 8. 10. 2019

IČ:

00262633

DIČ:

IČ:

01913026

DIČ:

CZ7809122563

IČ:

DIČ:

IČ:

DIČ:

Cena bez DPH

42 333,77

DPH základní
snížená

Základ daně
42 333,77
0,00

Sazba daně
21,00%
15,00%

Výše daně
8 890,09
0,00

Cena s DPH

v CZK

51 223,86

SOUPIS PRACÍ

Stavba:

Zateplení objektu sokolovny, Železný Brod

Objekt:

ZL - Změnový rozpočet

Soupis:

ZL12 - Vícepráce č.12 - doplnění střešní konstrukce - skladba B (dvorní část)

Místo:

Železný Brod

Datum:

8. 10. 2019

Zadavatel:

Město Železný Brod

Projektant:

Zhotovitel:

Miroslav Hochman

Zpracovatel:

Michaela Vlková

PČ	Typ	Kód	Popis	MJ	Množství	J.cena [CZK]	Cena celkem [CZK]
Náklady soupisu celkem							42 333,77
D	HSV		Práce a dodávky HSV				21 707,52
D	96		Bourání konstrukcí				21 707,52
2	K	712300833R00	Odstranění povlakové krytiny a mechu na střeších plochých do 10° povlakové krytiny třívrstvé,	m2	9,00000	107,00000	963,00
	vv		3,0*3,0			9,00000	
	vv		Součet			9,00000	
3	K	712300834	Odstranění ze střež plochých do 10° krytiny povlakové Příplatek k ceně - 0833 za každou další vrstvu	m2	72,00000	35,60000	2 563,20
	vv		"tloušťka lepenky 4,5 cm...8 vrstev navíc" 3,0*3,0*8			72,00000	
1	K	965041441	Bourání mazanin škvárobetonových tl. přes 100 mm, plochy přes 4 m2	m3	2,70900	1 380,00000	3 738,42
	vv		"škvárobeton tl. 430 mm, dutiny 30%" 3,0*3,0*0,43*0,7			2,70900	
	vv		Součet			2,70900	
4	K	979011111R00.1	Svislá doprava suti a vybouraných hmot za prvé podlaží nad nebo pod základním podlažím	t	4,89200	268,00000	1 311,06
5	K	979011121R00	Svislá doprava suti a vybouraných hmot příplatek za každé další podlaží	t	4,89200	172,00000	841,42
6	K	979081111R00.1	Odvoz suti a vybouraných hmot na skládku do 1 km	t	4,89200	214,00000	1 046,89
7	K	979081121R00	Odvoz suti a vybouraných hmot na skládku příplatek za každý další 1 km	t	83,16400	20,00000	1 663,28
	vv		4,892			4,89200	
	vv		Součet			4,89200	
	vv		4,892*17 'Přepočtené koeficientem množství			83,16400	
8	K	979082111R00.1	Vnitrostaveništní doprava suti a vybouraných hmot do 10 m	t	4,89200	243,00000	1 188,76
9	K	979082121R00	Vnitrostaveništní doprava suti a vybouraných hmot příplatek k ceně za každých dalších 5 m	t	19,56800	36,00000	704,45
	vv		4,892			4,89200	
	vv		4,892*4 'Přepočtené koeficientem množství			19,56800	
10	K	979087112R00	Vodorovná doprava suti a vybouraných hmot nakládání suti na dopravní prostředky,	t	4,89200	179,00000	875,67
12	K	979990107R00	Poplatek za skládku směr betonu, cihel a dřeva	t	4,33400	1 190,00000	5 157,46
11	K	979990121R00	Poplatek za skládku asfaltové pásy	t	0,55800	2 964,00000	1 653,91

D PSV Práce a dodávky PSV

20 626,25

D 762 Konstrukce tesařské

9 959,66

KRYCÍ LIST SOUPISU PRACÍ

Stavba:

Zateplení objektu sokolovny, Železný Brod

Objekt:

ZL - Změnový rozpočet

Soupis:

ZL13 - Vícepráce č.13 - doplnění střešní konstrukce - skladba B (ke trati)

KSO:

Místo: Železný Brod

CC-CZ:

Datum: 8. 10. 2019

Zadavatel:

Město Železný Brod

IČ:

00262633

DIČ:

Zhotovitel:

Miroslav Hochman

IČ:

01913026

DIČ:

CZ7809122563

Projektant:

IČ:

DIČ:

Zpracovatel:

Michaela Vlková

IČ:

DIČ:

Poznámka:

Cena bez DPH

114 329,57

DPH základní
snížená

Základ daně

114 329,57

0,00

Sazba daně

21,00%

15,00%

Výše daně

24 009,21

0,00

Cena s DPH

v CZK

138 338,78

SOUPIS PRACÍ

Stavba:

Zateplení objektu sokolovny, Železný Brod

Objekt:

ZL - Změnový rozpočet

Soupis:

ZL13 - Vícepráce č.13 - doplnění střešní konstrukce - skladba B (ke trati)

Místo: Železný Brod

Datum: 8. 10. 2019

Zadavatel: Město Železný Brod

Projektant:

Zhotovitel: Miroslav Hochman

Zpracovatel: Michaela Vlková

PČ	Typ	Kód	Popis	MJ	Množství	J.cena [CZK]	Cena celkem [CZK]
Náklady soupisu celkem							114 329,57
D	62	Úpravy povrchů vnější					29 965,32
33	K	602011180RU6	Omitka stěn z hotových směsí vrchní tenkovrstvá, s vlákny, fungicidními a algicidními přísadami, zatřená, tloušťka vrstvy 1,5 mm, probarvená	m2	15,12000	252,00000	3 810,24
34	K	602011191R00	Omitka stěn z hotových směsí Doplnkové práce pro omítky stěn z hotových směsí podkladní nátěr pod tenkovrstvé omítky	m2	15,12000	39,00000	589,68
35	K	622323041R00	Příprava podkladu penetrace	m2	27,72000	39,00000	1 081,08
	VV		15,12		15,12000		
	VV		4,5*2,8		12,60000		
	VV		Součet		27,72000		
36	K	622325334RV1	Zateplení fasády , expandovaným polystyrénem s grafitem, tloušťky 140 mm, zakončené stěrkou s výztužnou tkaninou,	m2	27,72000	655,00000	18 156,60
	VV		15,12		15,12000		
	VV		4,5*2,8		12,60000		
	VV		Součet		27,72000		
42	K	622391	Příplatek za barvu skupiny II	m2	15,12000	23,00000	347,76
37	K	622391121R00	Příplatek za použití zapouštěcích hmoždinek (6 ks/m2) a tepelně izolační zátky, s dodávkou hmoždinek	m2	27,72000	39,00000	1 081,08
	VV		15,12		15,12000		
	VV		4,5*2,8		12,60000		
	VV		Součet		27,72000		
38	K	622422511R00	Oprava vnějších omítek Oprava vnějších omítek vápenných a vápenocementových hladkých, stupeň členitosti 1 a 2, v množství opravované plochy přes 40 do 50 %, s barvením na 100% opravované plochy, bez nákladů na umělecké dekorace fasád	m2	15,12000	242,00000	3 659,04
39	K	622428971R00	Oprava vnějších omítek příplatek k položce za vícebarevnou omítku	m2	15,12000	20,00000	302,40
40	K	622904115R00	Očištění fasád tlakovou vodou, složitost fasády 3 - 5	m2	15,12000	62,00000	937,44
D	99	Staveništní přesun hmot					648,78
49	K	999281111R00	Přesun hmot pro opravy a údržbu objektů pro opravy a údržbu dosavadních objektů včetně vnějších pláštíků výšky do 25 m,	t	0,94300	688,00000	648,78
D	HSV	Práce a dodávky HSV					31 627,48

PČ	Typ	Kód	Popis	MJ	Množství	J.cena [CZK]	Cena celkem [CZK]
29	M	28375705R	deska izolační stabilizovaná; pěnový polystyren; rovná hrana; součinitel tepelné vodivosti 0,035 W/mK; obj. hmotnost 25,00 kg/m3	m3	3,32640	1 594,00000	5 302,28
	vv		"skladba střechy B" 4,5*2,8*0,24*1,1		3,32640		
	vv		Součet		3,32640		
30	K	998713203R00	Přesun hmot pro izolace tepelné v objektech výšky do 24 m	%	60,84740	4,00000	243,39
D	762		Konstrukce tesařské				24 140,42
13	K	762083122	Práce společné pro tesařské konstrukce impregnace řeziva máčením proti dřevokaznému hmyzu, houbám a plísním, třída ohrožení 3 a 4 (dřevo v exteriéru)	m3	0,68880	1 010,00000	695,69
	vv		41*0,14*0,12		0,68880		
24	K	762332142	Montáž vázaných konstrukcí krovů střech pultových, sedlových, valbových, stanových čtvercového nebo obdélníkového půdorysu, z řeziva hraněného s použitím ocelových spojek (spojky ve specifikaci), průřezové plochy přes 120 do 224 cm2	m	41,00000	210,00000	8 610,00
15	K	762341047	Bednění a latování bednění střech rovných sklonu do 60° s vyřezáním otvorů z dřevoštěpkových desek OSB šroubovaných na rošt na pero a drážku, tloušťky desky 25 mm	m2	12,60000	426,00000	5 367,60
	vv		4,5*2,8		12,60000		
26	K	762395000	Spojovací prostředky krovu, bednění a latování, nadstřešních konstrukcí svory, píkna, třepekky, pasova ocel, vrstvy	m3	1,00380	1 240,00000	1 244,71
	vv		"hranolů 14x12"41*0,14*0,12		0,68880		
	vv		"OSB desky" 4,5*2,8*0,025		0,31500		
	vv		Součet		1,00380		
25	M	60512130	hranol stavební řezivo průřezu do 224cm2 do dl 6m	m3	0,75768	6 770,00000	5 129,49
	vv		41*0,14*0,12		0,68880		
	vv		0,6888*1,1 *Přepočtené koeficientem množství		0,75768		
53	K	762441113RT1	Obložení atiky s dodávkou dřevoštěpkových desek, tloušťky 15 mm, 1 vrstva, upevnění hmoždinkami a šrouby	m2	3,65000	593,00000	2 164,45
	vv		0,5*7,3		3,65000		
	vv		Součet		3,65000		
18	K	998762203	Přesun hmot pro konstrukce tesařské stanovený procentní sazbou (%) z ceny vodorovná dopravní vzdálenost do 50 m v objektech výšky přes 12 do 24 m	%	232,11940	4,00000	928,48
D	767		Konstrukce zámečnické				17 825,04
19	K	767995114	Montáž ostatních atypických zámečnických konstrukcí hmotnosti přes 20 do 50 kg	kg	154,57000	39,90000	6 167,34
	vv		41*3,77		154,57000		
20	M	13010420	úhelník ocelový rovnostranný jakost 11 375 50x50x5mm	t	0,06150	26 200,00000	1 611,30
	vv		0,05590909090909*1,1 *Přepočtené koeficientem množství		0,06150		
21	K	953961114	Kotvy chemické s vyvrtáním otvoru do betonu, železobetonu nebo tvrdého kamene tmel, velikost M 16, hloubka 125 mm	kus	55,00000	82,70000	4 548,50
22	K	953965121	Kotvy chemické s vyvrtáním otvoru kotevní šrouby pro chemické kotvy, velikost M 12, délka 160 mm	kus	55,00000	94,20000	5 181,00
23	K	998767203	Přesun hmot pro zámečnické konstrukce stanovený procentní sazbou (%) z ceny vodorovná dopravní vzdálenost do 50 m v objektech výšky přes 12 do 24 m	%	175,08140	1,81000	316,90

REKAPITULACE ČLENĚNÍ SOUPISU PRACÍ

Stavba:

Zateplení objektu sokolovny, Železný Brod

Objekt:

ZL - Změnový rozpočet

Soupis:

ZL14 - Vícepráce č.14 - doplnění střešní konstrukce - vyhnílá část krovu (Rezlerovi)

Místo:

Železný Brod

Datum:

8. 10. 2019

Zadavatel:

Město Železný Brod

Projektant:

Zhotovitel:

Miroslav Hochman

Zpracovatel:

Michaela Vlková

Kód dílu - Popis

Cena celkem [CZK]

Náklady stavby celkem

44 168,50

96 - Bourání konstrukcí

13 090,68

762 - Konstrukce tesařské

31 077,82

PČ	Typ	Kód	Popis	MJ	Množství	J.cena [CZK]	Cena celkem [CZK]
	VV		"krokve" 18*(2*0,14+2*0,16)		10,80000		
	VV		"prkna" 70,5*2		141,00000		
	VV		Součet		151,80000		
15	K	60512121R	hranol jehličnaté(SM; BO); l = 4 000 až 6 000 mm; jakost I	m3	0,44352	7 353,00000	3 261,20
	VV		"krokve" 18*0,14*0,16		0,40320		
	VV		0,4032*1,1 'Přepočtené koeficientem množství		0,44352		
17	K	998762203R00	Přesun hmot pro konstrukce tesařské v objektech výšky do 24 m	%	298,82520	4,00000	1 195,30

REKAPITULACE ČLENĚNÍ SOUPISU PRACÍ

Stavba:

Zateplení objektu sokolovny, Železný Brod

Objekt:

ZL - Změnový rozpočet

Soupis:

ZL15 - Vícepráce č.15 - začištění oken, vnitřní parapety

Místo: Železný Brod

Datum: 8. 10. 2019

Zadavatel: Město Železný Brod

Projektant:

Zhotovitel: Miroslav Hochman

Zpracovatel: Michaela Vlková

Kód dílu - Popis

Cena celkem [CZK]

Náklady stavby celkem

55 735,64

HSV - Práce a dodávky HSV

55 735,64

61 - Úpravy povrchů vnitřní

22 223,45

62 - Úpravy povrchů vnější

0,00

64 - Výplně otvorů

5 069,92

9 - Ostatní konstrukce a práce, bourání

10 052,19

96 - Bourání konstrukcí

17 697,26

99 - Staveništní přesun hmot

692,82

PČ	Typ	Kód	Popis	MJ	Množství	J.cena [CZK]	Cena celkem [CZK]
VV			"201L.1" (2,75+2,1*2)*1*0,25		1,73750		
VV			"202" (3,2+2,2*2)*3*0,45		10,26000		
VV			"203" (3,2+2,65*2)*1*0,45		3,82500		
VV			"203A" (3,2+2,65*2)*1*0,45		3,82500		
VV			"204" (1,1+4,45*2)*1*0,45		4,50000		
VV			"205" (1,15+1,4*2)*2*0,3		2,37000		
VV			"205A" (1,15+1,4*2)*1*0,3		1,18500		
VV			"206" (1,15+1,05*2)*1*0,3		0,97500		
VV			"206A" (1,15+1,1*2)*1*0,3		1,00500		
VV			"206B" (1,15+1,05*2)*1*0,3		0,97500		
VV			"207" (1,45+1,4*2)*4*0,35		5,95000		
VV			"208" (0,55+0,8*2)*1*0,35		0,75250		
VV			"208P" (0,55+0,8*2)*2*0,35		1,50500		
VV			"209" (3,2+2,65*2)*1*0,45		3,82500		
VV			"209L" (3,2+2,65*2)*1*0,45		3,82500		
VV			"217" (2,0+2,05*2)*1*0,3		1,83000		
VV			"217A" (2,0+2,05*2)*2*0,3		3,66000		
VV			"212" (2,45+3,05*2)*1*0,15		1,28250		
VV			"210" (2,15+0,35*2)*6*0,35		5,98500		
VV			"213" (2,45+1,15*2)*1*0,45		2,13750		
VV			"DV1" (1,0+2,0*2)*1*0,25		1,25000		
VV			"DV1A" (0,9+2,0*2)*1*0,25		1,22500		
VV			"D101" (1,25+2,2*2)*1*0,45		2,54250		
VV			"D102" (1,0+2,05*2)*1*0,45		2,29500		
VV			"D103" (3,0+3,1*2)*1*0,15		1,38000		
VV			"D104"(3,0+3,1*2)*1*0,15		1,38000		
VV			-1,43409		-1,43409		
VV			Mezisoučet		136,98841		
VV			Součet		41,53916		
D	62		Úpravy povrchů vnější				0,00
D	64		Výplně otvorů				5 069,92
6	K	648991113R00	Osazení parapet.desek plast. a lamin. š.nad 20cm	m	8,06670	209,00000	1 685,94
VV			skutečnost				
VV			"102" 3,45*3-2,2833		8,06670		
VV			Součet		8,06670		
7	M	60775377R	Parapet interiér PVC Hammer š. 600 mm bílý, komůrkový, s nose 40 mm	m	8,06670	419,50000	3 383,98
D	9		Ostatní konstrukce a práce, bourání				10 052,19
9	K	967031132R00	Přisekání (špicování) plošné nebo rovných ostění zdiva z cihel pálených rovných ostění, bez odstupu, po hrubém vybourání otvorů, na maltu vápennou nebo vápenocementovou	m2	76,15295	132,00000	10 052,19
VV			"skutečnost"				
VV			"101" (3,0+1,45*2)*1*0,45		2,65500		
VV			"101A" (3,0*2+1,45*2)*1*0,45		4,00500		
VV			"102" (3,2+1,45*2)*3*0,55		10,06500		
VV			"103" (3,2+2,65*2)*1*0,45		3,82500		
VV			"103A" (3,2+2,6*2)*1*0,45		3,78000		
VV			"104" (1,1+0,6*2)*2*0,45		2,07000		
VV			"105" (1,8+1,0*2)*1*0,25		0,95000		
VV			"106" (0,6+0,85*2)*2*0,2		0,92000		

PČ	Typ	Kód	Popis	MJ	Množství	J.cena [CZK]	Cena celkem [CZK]
14	K	979081121R00	Odvoz sutí a vybouraných hmot na skládku příplatek za každý další 1 km	t	129,42100	1,33000	172,13
	vv		7,613*17 'Přepočtené koeficientem množství		129,42100		
15	K	979082111R00	Vnitrostaveništní doprava sutí a vybouraných hmot do 10 m	t	7,61300	243,00000	1 849,96
16	K	979082121R00	Vnitrostaveništní doprava sutí a vybouraných hmot příplatek k ceně za každých dalších 5 m	t	30,45200	9,00000	274,07
	vv		7,613*4 'Přepočtené koeficientem množství		30,45200		
10	K	979087112R00	Vodorovná doprava sutí a vybouraných hmot nakládání sutí na dopravní prostředky,	t	7,61300	179,00000	1 362,73
17	K	979990107R00	Poplatek za skládku směs betonu, cihel a dřeva	t	7,61300	1 190,00000	9 059,47
	D	99	Staveništní přesun hmot				692,82
5	K	999281111R00	Přesun hmot pro opravy a údržbu objektů pro opravy a údržbu dosavadních objektů včetně vnějších plášťů výšky do 25 m,	t	1,00700	688,00000	692,82

REKAPITULACE ČLENĚNÍ SOUPISU PRACÍ

Stavba:

Zateplení objektu sokolovny, Železný Brod

Objekt:

ZL - Změnový rozpočet

Soupis:

ZL16 - Vícepráce č.16 - ostatní práce na střeších

Místo:

Železný Brod

Zadavatel:

Město Železný Brod

Zhotovitel:

Miroslav Hochman

Datum:

8. 10. 2019

Projektant:

Zpracovatel:

Michaela Vlková

Kód dílu - Popis

Cena celkem [CZK]

Náklady stavby celkem

264 572,36

PSV - Práce a dodávky PSV

264 572,36

712 - Povlakové krytiny

264 572,36

KRYCÍ LIST SOUPISU PRACÍ

Stavba:

Zateplení objektu sokolovny, Železný Brod

Objekt:

ZL - Změnový rozpočet

Soupis:

ZL17 - Vícepráce č.17 - dešťová kanalizace

KSO:

Místo: Železný Brod

CC-CZ:

Datum: 8. 10. 2019

Zadavatel:

Město Železný Brod

IČ:

00262633

DIČ:

Zhotovitel:

Miroslav Hochman

IČ:

01913026

DIČ:

CZ7809122563

Projektant:

IČ:

DIČ:

Zpracovatel:

Michaela Vlková

IČ:

DIČ:

Poznámka:

Cena bez DPH

11 130,54

DPH základní
snížená

Základ daně

11 130,54

0,00

Sazba daně

21,00%

15,00%

Výše daně

2 337,41

0,00

Cena s DPH

v CZK

13 467,95

SOUPIS PRACÍ

Stavba:

Zateplení objektu sokolovny, Železný Brod

Objekt:

ZL - Změnový rozpočet

Soupis:

ZL17 - Vícepráce č.17 - dešťová kanalizace

Místo: Železný Brod

Datum: 8. 10. 2019

Zadavatel: Město Železný Brod

Projektant:

Zhotovitel: Miroslav Hochman

Zpracovatel: Michaela Vlková

PČ	Typ	Kód	Popis	MJ	Množství	J.cena [CZK]	Cena celkem [CZK]
Náklady soupisu celkem							11 130,54
D	HSV		Práce a dodávky HSV				6 523,53
D	1		Zemní práce				2 560,95
4	K	139601102R00	Ruční výkop jam, rýh a šachet v hornině 3	m3	1,26000	922,00000	1 161,72
	VV		0,6*0,35*6		1,26000		
	VV		Součet		1,26000		
6	K	162201203R00	Vodorovné přemístění výkopku nošením z horniny 1 až 4, kolečkem, na vzdálenost do 10 m	m3	0,29437	181,00000	53,28
	VV		1,26-0,96563		0,29437		
	VV		Součet		0,29437		
7	K	162201210R00	Vodorovné přemístění výkopku nošením příplatek za každých dalších 10 m z horniny 1 až 4, kolečkem	m3	1,17748	160,00000	188,40
	VV		0,29437*4		1,17748		
	VV		Součet		1,17748		
5	K	162701105R00	Vodorovné přemístění výkopku z horniny 1 až 4, na vzdálenost přes 9 000 do 10 000 m	m3	0,29437	199,00000	58,58
8	K	167101201R00	Nakládání, skládání, překládání neulehlého výkopku nakládání, skládání, překládání neulehlého výkopku nebo zeminy - ručně z horniny 1 až 4	m3	0,29437	524,00000	154,25
9	K	171201201R00	Uložení sypaniny na dočasnou skládku tak, že na 1 m2 plochy připadá přes 2 m3 výkopku nebo ornice	m3	0,29437	20,00000	5,89
10	K	175101201R00	Obsyp objektů bez prohození sypaniny	m3	0,96563	631,00000	609,31
	VV		0,6*0,35*6-3,14*0,125*0,125*6		0,96563		
	VV		Součet		0,96563		
11	K	175101209R00	Obsyp objektů příplatek za prohození sypaniny	m3	0,96563	269,00000	259,75
12	K	199000002R00	Poplatky za skládku horniny 1- 4	m3	0,29437	237,00000	69,77
D	95		Dokončovací konstrukce na pozemních stavbách				3 858,00
3	K	7212401	Dopojení lapačů na stáv. kanalizaci, vč. nutných úprav	kus	1,00000	2 372,00000	2 372,00
2	K	721242111RT1	Lapač střešních splavenin D 110 mm, s košem pro zachyt.nečistot,se suchou a nezámr.klapkou proti zápachu, čistícím víčkem a vylam.těs.kroužky potrubních svodů D 75, 90, 100 a 110 mm, včetně dodávky materiálu	kus	2,00000	743,00000	1 486,00
D	99		Staveništní přesun hmot				104,58
13	K	999281111R00	Přesun hmot pro opravy a údržbu objektů pro opravy a údržbu dosavadních objektů včetně vnějších pláštíků výšky do 25 m,	t	0,15200	688,00000	104,58

KRYCÍ LIST SOUPISU PRACÍ

Stavba:

Zateplení objektu sokolovny, Železný Brod

Objekt:

ZL - Změnový rozpočet

Soupis:

ZL18 - Vícepráce č.18 - střecha (skladba D) - nad vjezdem (Pytlíček)

KSO:

Místo: Železný Brod

CC-CZ:

Datum: 8. 10. 2019

Zadavatel:

Město Železný Brod

IČ:

00262633

DIČ:

Zhotovitel:

Miroslav Hochman

IČ:

01913026

DIČ:

CZ7809122563

Projektant:

IČ:

DIČ:

Zpracovatel:

Michaela Vlková

IČ:

DIČ:

Poznámka:

Cena bez DPH

37 017,36

DPH základní
snížená

Základ daně

37 017,36

Sazba daně

21,00%

Výše daně

7 773,65

0,00

15,00%

0,00

Cena s DPH

v CZK

44 791,01

SOUPIS PRACÍ

Stavba:

Zateplení objektu sokolovny, Železný Brod

Objekt:

ZL - Změnový rozpočet

Soupis:

ZL18 - Vícepráce č.18 - střecha (skladba D) - nad vjezdem (Pytlíček)

Místo: Železný Brod

Datum: 8. 10. 2019

Zadavatel: Město Železný Brod

Projektant:

Zhotovitel: Miroslav Hochman

Zpracovatel: Michaela Vlková

PČ	Typ	Kód	Popis	MJ	Množství	J.cena [CZK]	Cena celkem [CZK]
Náklady soupisu celkem							37 017,36
D		712	Povlakové krytiny				37 017,36
13	K	712363210	Provedení povlakové krytiny střech plochých do 10° fólií ostatní činnosti při pokládání hydroizolačních fólií (materiál ve specifikaci) přivaření pochozí střešní fólie horkovzdušným svarem	m2	15,51475	204,00000	3 165,01
	vv		5,9*2,7-0,755*0,55		15,51475		
1	K	712378006R00	Povlakové krytiny střech do 10° termoplasty Doplnkové konstrukce k povlakovým krytinám z fólií rohová lišta vnější, RŠ 100 mm, z pozinkovaného plechu s povrchovou úpravou PVC	m	25,00000	261,00000	6 525,00
2	K	712378007R00	Povlakové krytiny střech do 10° termoplasty Doplnkové konstrukce k povlakovým krytinám z fólií rohová lišta vnitřní, RŠ 100 mm, z pozinkovaného plechu s povrchovou úpravou PVC	m	12,00000	261,00000	3 132,00
3	K	712391171RT1	Textílie na střechách do 10° podkladní, položení - bez dodávky textílie	m2	15,51475	65,00000	1 008,46
4	K	712391172RT1	Textílie na střechách do 10° ochranná, položení - bez dodávky textílie	m2	15,51475	65,00000	1 008,46
5	K	712861703R00	Samostatné vytažení izolačního povlaku pryžemi fólií přilepenou v plné ploše, fólie ve specifikaci	m2	3,60250	285,00000	1 026,71
	vv		0,5*(1,7+4,2+0,55+0,755)		3,60250		
6	K	712001	Mechanické očištění, příp. vyspravení stáv. živičného pásu	m2	15,51475	48,00000	744,71
7	K	7123700	Nástřešní žlab - provedení z PVC krytiny	m	6,00000	1 009,00000	6 054,00
8	K	7123780	Závětrná lišta systém. pro PVC krytiny rš 150 D+M	m	10,00000	380,00000	3 800,00
	vv		1,8+3+5,2		10,00000		
	vv		Součet		10,00000		
9	K	71237800	D+M systém lišty PVC pro napojení oplechování z popl. plechu	m	6,60500	380,00000	2 509,90
	vv		4,15+1,7+0,755		6,60500		
	vv		Součet		6,60500		
10	K	283220012R	fólie izolační střešní hydroizolační; tloušťka 1,50 mm; plošná hmotnost 1 850 g/m2; PVC-P, PES výztuž; $\mu =$	m2	17,84196	279,00000	4 977,91
	vv		15 000,0		17,84196		
	vv		Součet		17,84196		
11	K	69366199R	geotextilie PP; funkce separační, ochranná, výztužná, filtrační; plošná hmotnost 500 g/m2; zpevněná oboustranně	m2	35,68393	46,00000	1 641,46
	vv		15,51475*2*1,15		35,68393		
	vv		Součet		35,68393		
12	K	998712203R00	Přesun hmot pro povlakové krytiny v objektech výšky přes 12 do 24 m	%	355,93620	4,00000	1 423,74