

VÝKAZ DOSAVADNÍHO A NOVÉHO STAVU ÚDAJŮ KATASTRU NEMOVITOSTÍ

Dosavadní stav			Nový stav					Porovnání se stavem evidence právních vztahů							
Označení pozemku parc. číslem	Výměra parcely		Druh pozemku Způsob využití	Označení pozemku parc. číslem	Výměra parcely		Druh pozemku Způsob využití	Typ stavby Způsob využití	Zpús. určení výměr	Díl přechází z pozemku označeného v katastru nemovitostí		Číslo listu vlastnictví	Výměra dílu		Označení dílu
	ha	m ²			ha	m ²				katastru nemovitostí	dřívější poz. evidenci		ha	m ²	
1183										1183		450			
1184										1184		507			
1185										1185		705			
1186/1										1186/1		794			
1186/2										1186/2		10002			
1187										1187		705			
1188										1188		545			
1190/2										1190/2		10002			
1190/11										1190/11		10002			
1255/1										1255/1		758			
1255/28										1255/28		1			
1255/41										1255/41		164			
1255/42										1255/42		705			
1255/43										1255/43		705			
1255/44										1255/44		756			
1255/45										1255/45		476			
1255/46										1255/46		506			
1255/47										1255/47		705			
1255/48										1255/48		1			
1255/49										1255/49		72			
1255/50										1255/50		800			
1255/51										1255/51		794			
1255/52										1255/52		801			
1255/53										1255/53		756			
1255/54										1255/54		469			
1255/55										1255/55		24			
1255/56										1255/56		27			
1255/65										1255/65		743			
1255/66										1255/66		432			
1255/67										1255/67		619			
1255/91										1255/91		798			
1641/5										1641/5		1			
1641/7										1641/7		1			
1705/4										1705/4		1			
1705/5										1705/5		798			
1705/6										1705/6		758			

Oprávněný: de listin
Druh věcného břemene: de listin

<p>GEOMETRICKÝ PLÁN pro vymezení rozsahu věcného břemene k částem pozemků</p>	<p align="center">Geometrický plán ověřil úředně oprávněný zeměměřický inženýr:</p> <p>Jméno, příjmení: Ing. Dalibor Mahel</p> <p>Číslo položky seznamu úředně oprávněných zeměměřických inženýrů: 799/95</p> <p>Dne: 6. února 2015 Číslo: 15/2015</p> <p>Náležitostmi a přesností odpovídá právním předpisům.</p>	<p align="center">Stejnopis ověřil úředně oprávněný zeměměřický inženýr:</p> <p>Jméno, příjmení: Ing. Dalibor Mahel</p> <p>Číslo položky seznamu úředně oprávněných zeměměřických inženýrů: 799/95</p> <p>Dne: 19. února 2015 Číslo: 52/2015</p> <p>Tento stejnopis odpovídá geometrickému plánu v elektronické podobě uloženému v dokumentaci katastrálního úřadu.</p>	
	<p align="center">Katastrální úřad souhlasí s očíslováním parcel.</p>	<p align="center">Ověření stejnopisu geometrického plánu v listinné podobě.</p>	
	<p>Vyhotovitel: KVADRANT, spol. s r.o. Pechova 44 615 00 Brno IČ 46904468</p> <p>Číslo plánu: 210 - 7/2015</p> <p>Okres: Hodonín</p> <p>Obec: Stavěšice</p> <p>Kat. území: Stavěšice</p> <p>Mapový list: Kyjov 7-3/12, 13, 14, 21</p> <p>Dosavadním vlastníkům pozemků byla poskytnuta možnost seznámit se v terénu s průběhem navrhovaných nových hranic, které byly označeny předepsaným způsobem:</p> <p align="center">-----</p>	<p align="center">KÚ pro Jihomoravský kraj KP Kyjov Kamila Menšíková PGP-62/2015-738/1 2015.02.17 11:36:59 CET</p>	

SEZNAM SOUŘADNIC (S-JTSK)

Souřadnice pro zápis do KN

Číslo bodu	Y	X	Kód kv.	Číslo bodu	Y	X	Kód kv.
k.o. Stavešice (755362)							
104-48	569538.67	1186195.78	7	172-49	569451.24	1186615.18	3
104-63	569556.72	1186214.50	7	172-50	569445.71	1186594.63	3
172-1	568526.28	1186023.23	7	172-51	569437.57	1186585.15	3
172-2	568523.39	1186032.14	7	172-52	569435.07	1186596.36	3
172-3	569608.12	1186779.95	3	172-53	569426.89	1186586.84	3
172-4	569615.97	1186774.50	3	172-54	569429.39	1186575.64	3
172-5	569559.73	1186739.99	3	172-55	569427.95	1186573.96	3
172-6	569565.71	1186732.99	3	172-56	569418.83	1186577.46	3
172-7	569555.60	1186736.34	3	172-57	569413.86	1186571.68	3
172-8	569562.05	1186729.77	3	172-58	569407.90	1186564.75	3
172-9	569552.58	1186733.05	3	172-59	569421.77	1186566.77	3
172-10	569558.74	1186726.16	3	172-60	569416.53	1186560.67	3
172-11	569443.20	1186605.83	3	172-61	569402.52	1186558.48	3
172-12	569453.74	1186603.97	3	172-62	569405.01	1186547.27	3
172-13	569353.45	1186501.39	3	172-63	569396.87	1186537.80	3
172-14	569360.23	1186495.15	3	172-64	569394.38	1186549.01	3
172-15	569350.03	1186497.73	3	172-65	569385.93	1186539.19	3
172-16	569356.65	1186491.33	3	172-66	569388.43	1186527.97	3
172-17	569341.44	1186490.83	3	172-67	569374.19	1186511.41	3
172-18	569345.64	1186493.85	3	172-68	569371.70	1186522.62	3
172-19	569353.02	1186487.75	3	172-69	569362.22	1186511.59	3
172-20	569348.60	1186484.39	3	172-70	569364.75	1186500.41	3
172-21	569336.75	1186488.10	3	1	568724.40	1186132.37	8
172-22	569344.77	1186482.05	3	2	568706.81	1186133.18	8
172-23	569340.08	1186479.44	3	3	569051.81	1186319.53	8
172-24	569275.75	1186456.27	3	4	568927.27	1186258.56	8
172-25	569280.00	1186448.11	3	5	569220.25	1186416.35	8
172-26	569227.06	1186430.87	3	6	569149.90	1186386.52	8
172-27	569231.48	1186422.80	3	7	569311.79	1186464.69	8
172-28	568890.40	1186237.37	3	8	569229.40	1186432.09	8
172-29	568894.99	1186229.39	3	9	569066.68	1186338.68	8
172-30	568762.73	1186163.98	3	10	569148.54	1186375.13	8
172-31	568767.24	1186155.97	3	11	569330.75	1186474.58	8
172-32	568599.91	1186074.29	3	12	569313.86	1186476.16	8
172-33	568604.35	1186066.24	3	13	569327.50	1186483.28	8
172-34	569020.64	1186301.61	3	14	568594.42	1186060.77	8
172-35	569015.25	1186309.12	3	15	568567.29	1186056.32	8
172-36	569595.49	1186757.59	3	16	568528.31	1186024.35	8
172-37	569492.20	1186648.73	3	17	568525.10	1186033.08	8
172-38	569489.67	1186659.90	3	18	568915.41	1186241.13	8
172-39	569485.28	1186654.79	3	19	569331.23	1186474.83	8
172-40	569487.81	1186643.62	3	20	569335.51	1186477.06	8
172-41	569484.28	1186639.51	3	21	569332.08	1186485.66	8
172-42	569481.75	1186650.69	3	22	569612.95	1186772.00	7
172-43	569475.03	1186642.86	3	23	569605.56	1186777.83	7
172-44	569477.53	1186631.66	3	24	569608.95	1186768.71	8
172-45	569469.64	1186622.48	3	25	569601.28	1186774.30	8
172-46	569467.14	1186633.69	3	26	569603.99	1186776.54	8
172-47	569459.17	1186624.41	3	27	569572.95	1186750.91	8
172-48	569461.67	1186613.20	3	28	569601.77	1186774.71	8

PŘEHLED KLADU LISTŮ

K.ú. Stavěšice

GP č. 210 - 7/2015

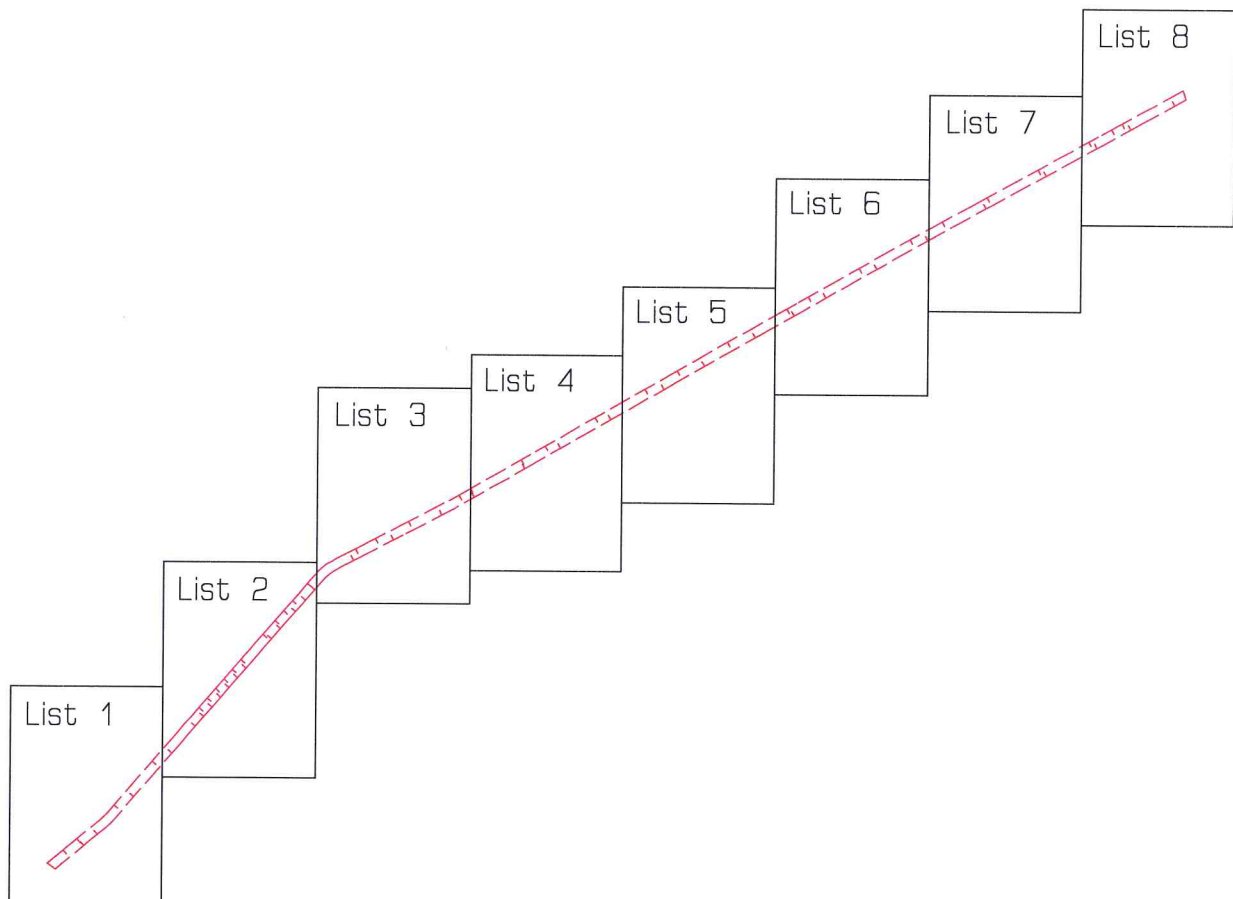

List 1

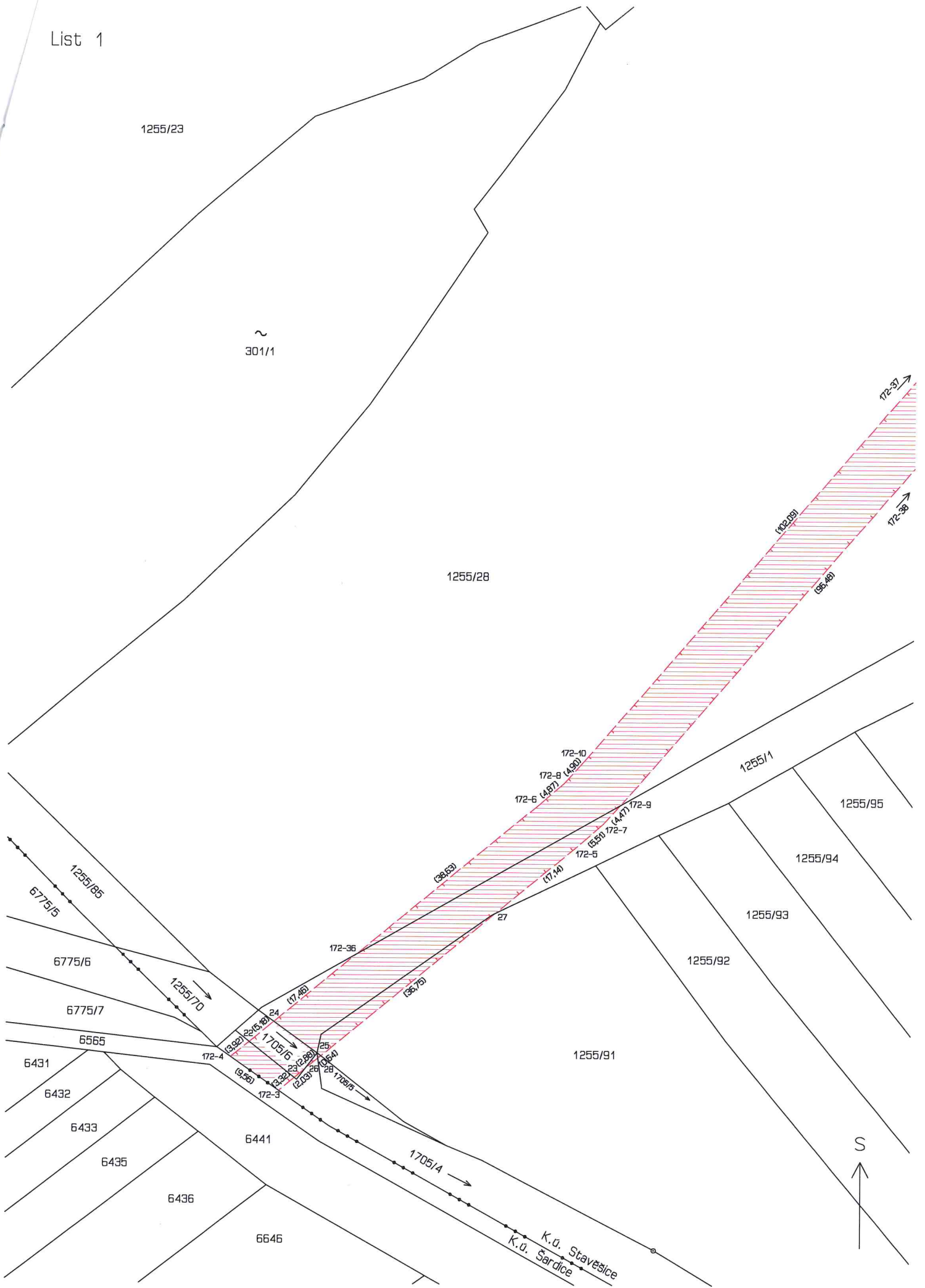

List 4

1176

1177

1178

1179

1180

1181

1182

1183

1183

1185

10

6

1187

1188

1189

1190/1

1191

1192

1193

1194

1195

1196

1197

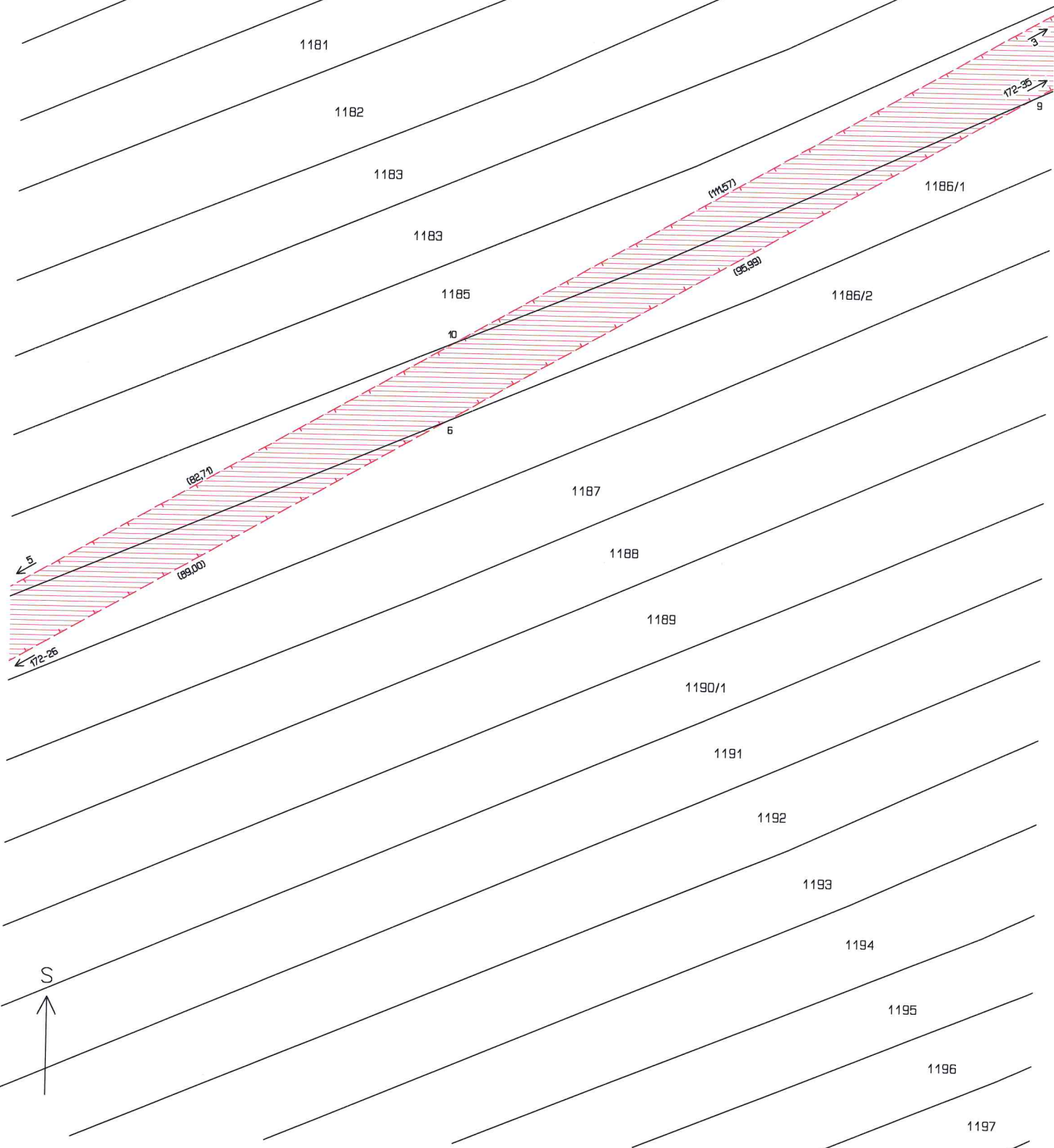

List 5

1176

1177

1178

1179

1180

1181

1182

1183

1184

1186/1

1186/2

1187

1188

1189

1190/1

1191

1192

1193

1194

1195

1196

1197

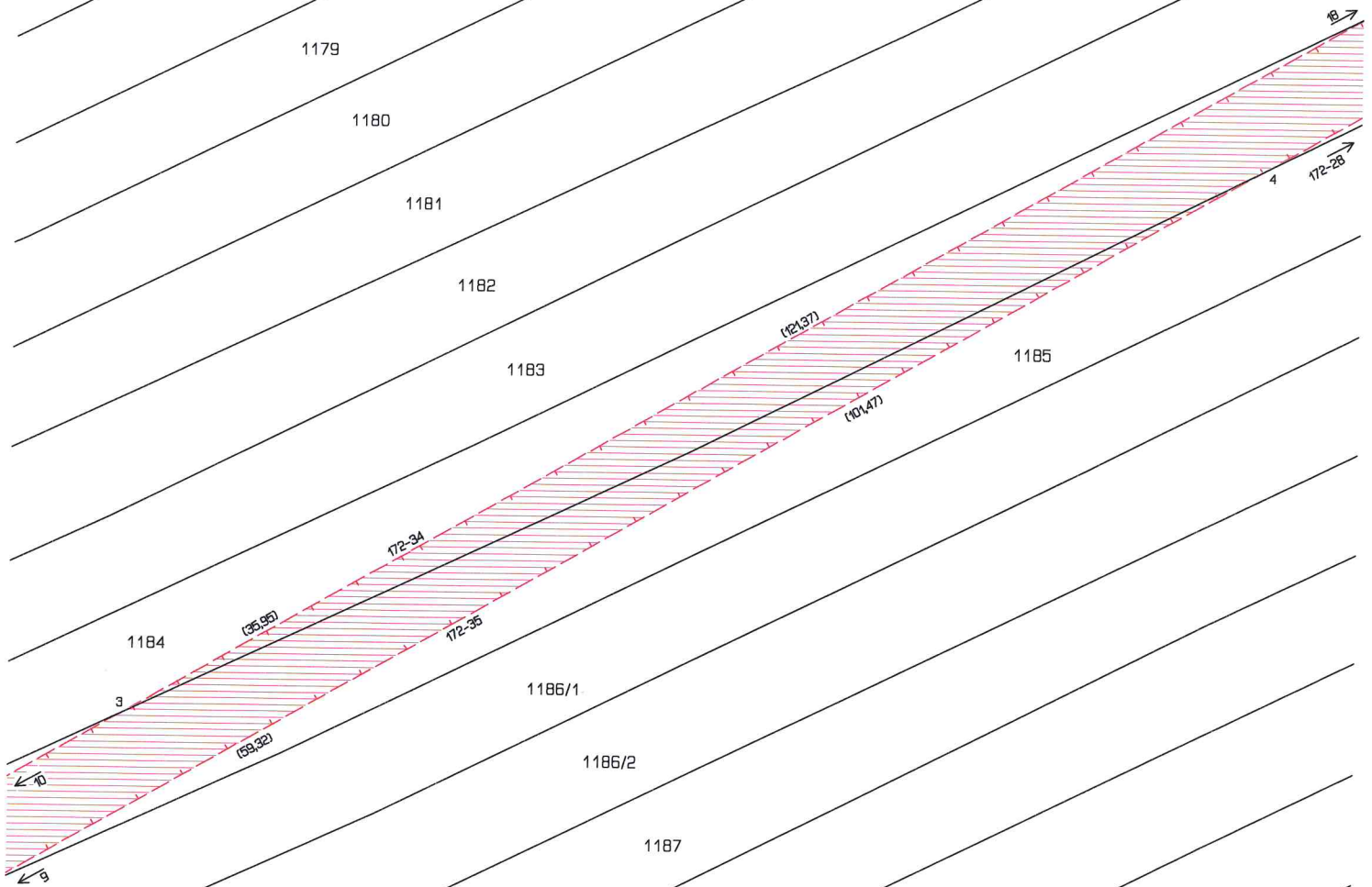

List 6

11 117A

1175

1176

1177

1178

1179

1180

1181

1182

1184

1185

1183

1186/1

1186/2

1187

1188

1189

1190/1

1191

1192

1193

1194

1195

172-31

172-30

(147,35)

(147,25)

(23,55)

172-29

(42,52)

172-28

18

172-3A

A

S

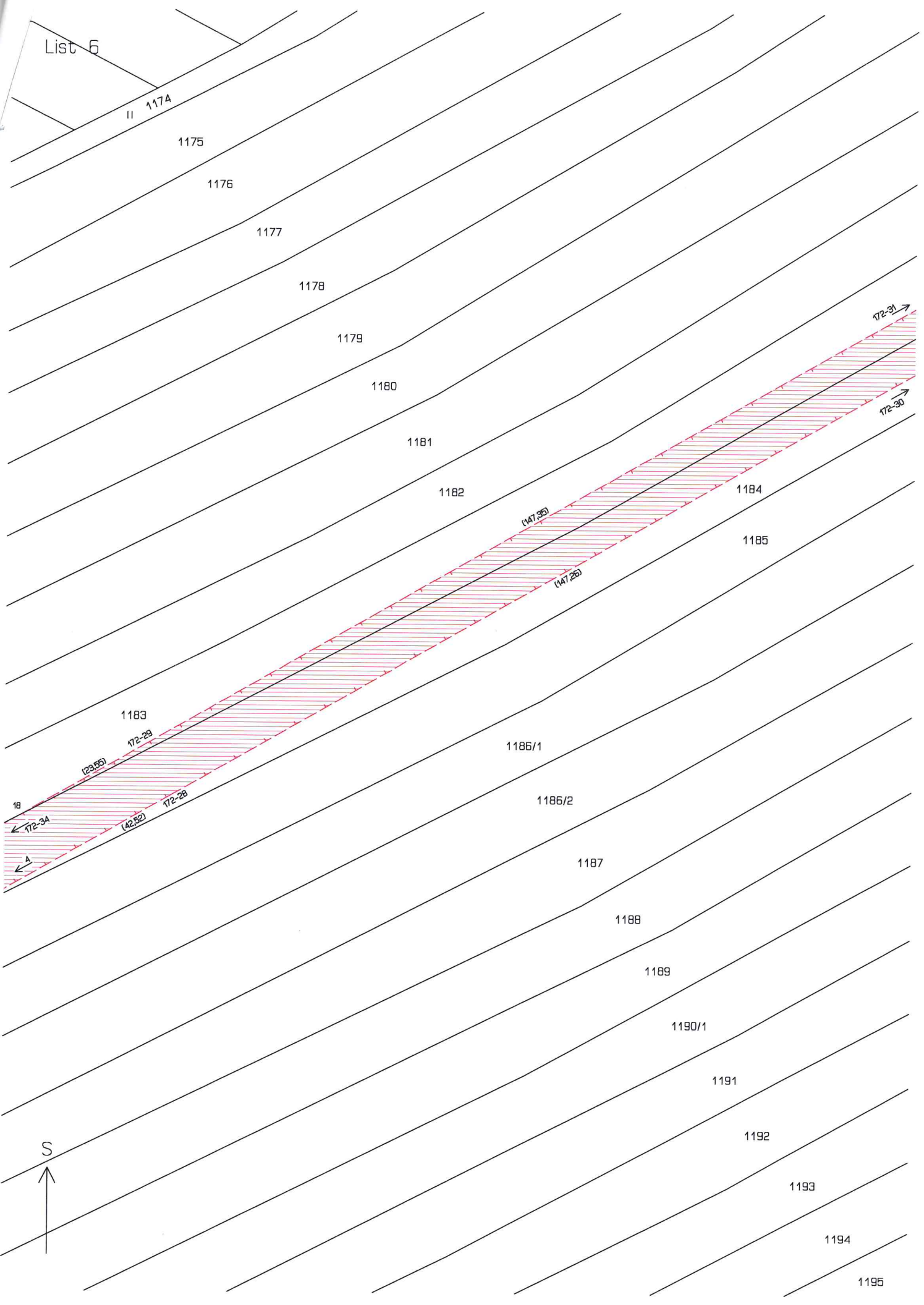

List 7

II 1174

1175

1176

1177

1178

1179

1180

1181

1182

1183

1

2

1186/1

1186/2

1187

1188

1189

1190/1

1191

1192

1193

1194

1195

1184

172-33

172-32

(57.05)

(22.05)

(48.90)

(53.84)

172-29

172-31

172-30

172-28

S

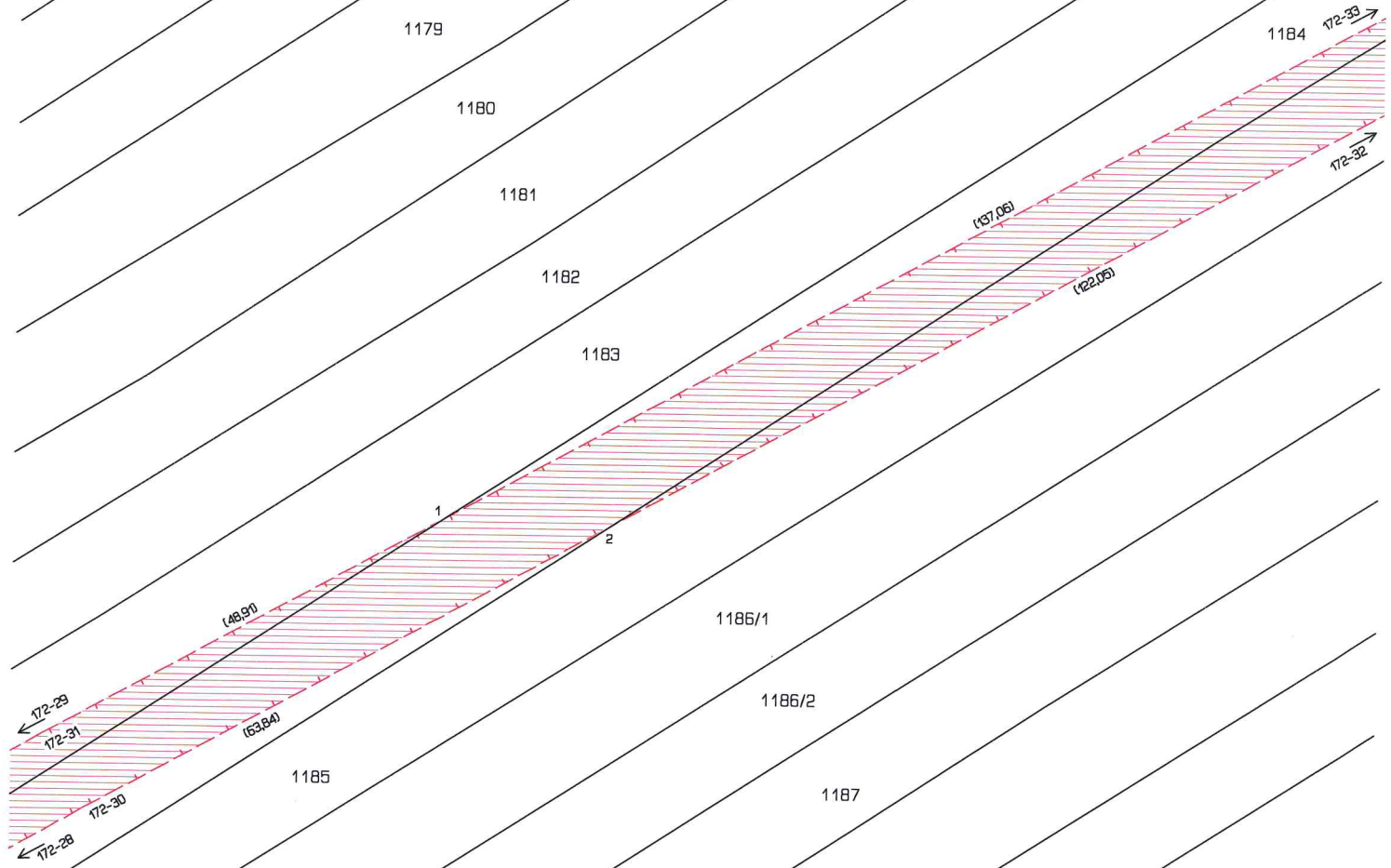

List 8

1175

1176

1177

1178

1179

1180

1181

1182

1183

1184

(75,47)

1185

(48,17)

1186/1

1186/2

1187

1188

1189

1190/1

1191

1192

1193

1194

1195

K. U. Strážovice
K. U. Strážovice

1862/2

1378

1381

1386

1387

1391

