



Smlouva o dílo

č. 2020/OBN/1351

Městská část Praha 10

se sídlem Vršovická 68, Praha 10,
zastoupená Renatou Chmelovou, starostkou

IČ: 00063941

DIČ: CZ00063941

bankovní spojení: Česká spořitelna a.s., pobočka Praha 10, Vršovické nám. č 67

č. účtu: 9021-2000 7333 69/ 0800

Osoby oprávněné k jednání ve věcech smluvních: Ing. Roman Březina vedoucí odboru bytů a nebytových prostor

Osoby oprávněné k jednání ve věcech technických s právem odsouhlasit faktury, změny, vícepráce a převzít dílo: [redacted] referentky OBN/oddělení bytů a nebytových prostor

(dále jen objednatel)

a

RENEKO, s.r.o.

zapsaná v OR, vedeného Městským soudem v Praze, oddíl C, vložka 138547

zastoupená ing. Jiřím Hampejsem - jednatelem

se sídlem Mezilehlá 326/1, 198 00 Praha 9

IČO: 28396065

DIČ: CZ28396065

bankovní spojení: ČSOB a.s., Praha

č. účtu: [redacted]

(dále jen zhotovitel)

uzavírají dnešního dne, měsíce a roku tuto smlouvu o dílo:

I.

Předmět smlouvy

1. Předmětem této smlouvy je oprava volného bytu č. 7 přesná specifikace místa díla č.p. 1246, k.ú. Vršovice ul. Murmanská 13, Praha 10.

Jedná se o následující práce: bourací práce a demontáže, zednické práce, opravy podlah, zámečnické a truhlářské opravy, malířské a lakýrnické práce opravy elektroinstalace, plynoinstalace, vodovodu a kanalizace.

2. Vlastní rozsah prací je dán cenovou nabídkou na opravu bytu č. 7, č.p. 1246 k.ú. Vršovice, ul. Murmanská 13, Praha 10, která je nedílnou součástí této smlouvy jako příloha č. 1 a dále projektovou dokumentací na opravu volného bytu zpracovanou [redacted] 11/2019.

3. Zhotovitel se zavazuje provést na vlastní náklady a nebezpečí pro objednatele dílo za podmínek stanovených ve smlouvě a objednatel se mu zavazuje za to zaplatit cenu za podmínek ve smlouvě stanovených

II.

Čas plnění

1. Zhotovitel se zavazuje provést dílo dle článku I. této smlouvy ve lhůtě **62 dnů** od převzetí staveniště. Zhotovitel splní svou povinnost provést dílo jeho řádným ukončením v rozsahu dle této smlouvy a předáním předmětu díla objednateli písemným protokolem podepsaným oběma smluvními stranami.
2. Objednatel je povinen dílo převzít a zaplatit cenu za jeho provedení, stanovenou touto smlouvou pouze v případě, že na něm v době převzetí nebudou zjištěny vady a nedodělky, či jiné nedostatky, bránící řádnému a bezpečnému užívání díla.
3. Zhotovitel je povinen písemně oznámit objednateli, nejpozději 10 dnů předem, kdy bude dílo připraveno k předání.

III.

Cena plnění

1. Smluvní strany se dohodly na celkové pevné ceně za provedení díla dle této smlouvy ve výši:

Cena bez DPH

454.690,33 Kč

slovy: / čtyřistapadesátčtyřitisícšestsetdevadesátkorunřicettřihaléřů koruny české /

DPH ze základu 454.690,33 Kč bude vyčíslena v zákonné výši k termínu zdanitelného plnění a to v příslušné sazbě, dle zákona č. 235/2004 Sb., „O dani z přidané hodnoty“, ve znění pozdějších předpisů.

2. Výše uvedená pevná cena zahrnuje všechny náklady potřebné k provedení díla dle této smlouvy, realizaci a předání řádně provedeného díla zhotovitelem objednateli, jakož i náklady na vybudování, provoz, údržbu, zařízení a vyklizení staveniště a zahrnuje náklady na skládkování.
3. Smluvní strany se dohodly, že pevná cena za řádně provedené dílo podle této smlouvy bude zaplacená na účet zhotovitele takto:
 - a) veškeré faktury mohou být vystaveny a proplaceny jen v rozsahu skutečně provedených prací. Soupis provedených prací, potvrzený zástupcem objednatele bude nedílnou součástí každé takovéto faktury. Nedílnou součástí každé faktury bude zjišťovací protokol se soupisem skutečně provedených prací a zabudovanosti jednotlivých zařízení odsouhlasený technickým dozorem objednatele. Objednatel zálohy neposkytuje.
 - b) závěrečná faktura bude vystavena zhotovitelem do 15 dnů od odevzdání díla zhotovitelem a jeho převzetí objednatelem a budou v ní vypořádány všechny dosud proplacené faktury. Součástí závěrečné faktury bude doklad o vyrovnání spotřebovaných médií.
 - c) zhotovitel má právo fakturovat jen do výše 90% smluvní ceny. Zbývajících 10% pevné ceny uhradí objednatel po odstranění poslední vady a nedodělku, uvedené v přijímacím protokolu.
 - d) splatnost všech faktur je 30 dnů od doručení faktury objednateli.
4. Práce objednatelem dodatečně písemně vyžádané nad rozsah předpokládaný projektem nebo výzvou více zájemcům, uhradí objednatel po vzájemné písemné dohodě o jejich rozsahu a ceně. S realizací víceprací zhotovitel nezapočne před uzavřením této písemné dohody. Skutečnosti rozhodné pro účtování víceprací zaznamenávají smluvní strany do stavebního deníku. Odsouhlasené zápisy jsou závazným podkladem pro účtování a úhradu víceprací.
5. Objednatel se zavazuje, že řádně provedené a dokončené dílo převezme a zaplatí za něj smluvní cenu.

IV.

Závazky zhotovitele

1. zhotovitel je povinen provést dílo podle této smlouvy, tj. veškeré práce a dodávky kompletně v patřičné kvalitě a včas a to v souladu se zadávací dokumentací uvedenou v čl. I. této smlouvy, platnými právními předpisy a technickými normami. Zhotovitel je povinen upozornit objednatele na případné vady projektové dokumentace a to neprodleně po jejich zjištění.
2. při realizaci staveb je zhotovitel povinen si počínat s odbornou péčí, bude chránit zájmy i majetek objednatele, omezí v možné míře negativní dopady stavební činnosti na okolí. Za škodu, kterou způsobí na majetku objednatele či třetích osob v souvislosti s prováděním shora popsaného díla, odpovídá v plném rozsahu.
3. zhotovitel odpovídá za pořádek a čistotu na staveništi, které bylo zhotoviteli předáno objednatelem, a je povinen na své náklady odstraňovat odpady a nečistoty vzniklé jeho pracemi. Totéž se týká zamezení znečišťování prostor a vozovek mimo staveniště vlivem své činnosti dle předpisů platných na území obce hl. m. Prahy.
4. zhotovitel se zavazuje vyzvat objednatele písemně zápisem ve stavebním deníku k prověření všech prací, které mají být podle popisu v zadávací dokumentaci zakryty. Předepsané zkoušky, prokazující bezchybnost provedení částí díla, musí být provedeny před jejich zakrytím jinými konstrukcemi. Nejpozději do 7 kalendářních dnů po předání a převzetí díla je zhotovitel povinen zcela vyklidit staveniště a vyklizené je předat objednateli.
5. zhotovitel je povinen vést ode dne převzetí staveniště stavební deník. Do stavebního deníku se zapisují všechny skutečnosti rozhodné pro plnění smlouvy, zejména údaje o časovém postupu prací a jejich jakosti, jakož i zdůvodnění odchylek provádění díla od zadávací dokumentace. Objednatel je povinen sledovat obsah deníku a k jeho zápisům připojovat své stanovisko. Zhotovitel je povinen uchovat stavební deník 10 let od předání a převzetí díla dle této smlouvy. První kopie stavebního (montážního) deníku předá zhotovitel objednateli nejpozději s předávacím protokolem. Zhotovitel předá objednateli všechny potřebné doklady jako např. výchozí revize, protokoly o zkouškách, certifikáty materiálů, zjednodušenou dokumentaci stávajícího stavu.
6. pro realizaci díla je nutno zajistit odběr el. energie formou vlastního elektroměru a se správnou firmou dohodnout prostory pro zařízení staveniště, způsob úhrady za odběr vody, zvýšené náklady na úklid a osvětlení. Pro dopravu materiálu nelze používat osobní výtahy v domech.
7. zhotovitel je povinen vývěskou v domě (popřípadě jednotlivých domech), umístěnou na viditelném místě, seznámit nájemce s rozsahem prováděných prací a konečným termínem dokončení díla. Vývěska bude opatřena razítkem a podpisem zhotovitele.

V.

Smluvní pokuty

1. Zhotovitel je povinen uhradit objednateli smluvní pokutu ve výši 1 000,- z celkové ceny díla za každý započatý den prodlení za:
 - a) nedodržení konečného termínu dokončení díla
 - b) za prodlení s odstraněním vad a nedodělků v termínech stanovených ve stavebním deníku.
2. Zhotovitel je oprávněn uložit objednateli úrok z prodlení ve výši 0,05 % z fakturované částky za každý den prodlení ode dne splatnosti řádně vystavené faktury.

VI.

Záruční doba a odpovědnost za vady

1. Zhotovitel odpovídá za to, že předmět této smlouvy je zhotoven podle předané zadávací dokumentace, stavebního povolení a podmínek stanovených touto smlouvou a v záruční době bude mít vlastnosti obvyklé či v této smlouvě dohodnuté.
2. Záruční doba je stanovena na **60 měsíců** na veškeré práce. Záruční doba začíná běžet dnem předání a převzetí díla objednatelem.
3. Zhotovitel odpovídá za vady díla dle příslušných ustanovení platného právního řádu.

VII.



Odstoupení od smlouvy

Smluvní strany se dohodly, že za podstatné porušení smluvních povinností dle této smlouvy, které může být důvodem k odstoupení od smlouvy, bude považováno ze strany objednatele:

- zhotovitel je v prodlení s konečným termínem předání dokončeného díla více než sedm kalendářních dnů.
- zhotovitel je v prodlení s plněním předmětu díla dle této smlouvy o více než sedm kalendářních dnů.
- zhotovitel neprovede dílo v kvalitě dle schválené PD, dle stavebního povolení, platných právních předpisů a technických norem.
- zhotovitel bez vážných důvodů přerušil práce na díle na dobu delší než sedm kalendářních dnů.
- zhotovitel si při realizaci nepočíná s odbornou péčí, nechrání zájmy a majetek objednatele, případně třetích osob a neomezuje v možné míře negativní dopady stavební činnosti na okolí

VIII.

Ostatní ujednání

1. Zhotovitel prohlašuje, že má oprávnění vykonávat živnost v rozsahu předmětu této smlouvy.
2. Do funkce technického dozoru objednatele (dále TDO) byly objednatelem jmenovány paní  za ÚMČ Praha 10 a pan  za správní firmu CENTRA, a.s., Vršovická 68, Praha 10.
3. Technický dozor je oprávněn zejména:
 - zastupovat objednatele ve věcech technických při jednáních se zhotovitelem a stavebním úřadem
 - na vyzvání učiněné zhotovitelem nejméně 3 dny předem přebírat práce a dodávky, které budou v dalším postupu realizace díla zakryty
 - provádět kontrolu kvality díla
 - provádět kontrolu odstraňování vad a nedodělků, včetně potvrzení jejich odstranění
 - vydat souhlasné stanovisko k protokolu o předání a převzetí dokončeného díla
 - kontrolovat a stvrzovat zápisem do stavebního deníku dodržování postupu prací podle zadávací dokumentace, případně dalších požadavků objednatele

- kontrolovat a stvrzovat soupisy provedených prací zhotovitele a přebírat jeho faktury
- potvrdit protokol o předání a převzetí staveniště

4. Funkci stavbyvedoucího bude jako osoba určená zhotovitelem vykonávat pan **ing. Jiří Hampejs** tel. [redacted]

5. Osobou odpovědnou, u které budou uplatňovány vady a nedodělky objednatelem, je ze strany zhotovitele pan **ing. Jiří Hampejs**



IX.

Závěrečná ustanovení

1. smlouva nabývá platnosti i účinnosti dnem jejího podpisu oběma smluvními stranami.
2. smlouvu lze měnit a doplňovat pouze po dohodě smluvních stran formou písemných dodatků k této smlouvě, podepsaných oběma smluvními stranami.
3. otázky neupravené touto smlouvou se řídí ustanoveními občanského zákoníku a platného právního řádu.
4. smlouva se vyhotovuje v šesti exemplářích, z nichž zhotovitel obdrží jedno paré a objednatel obdrží pět paré.
5. účastníci si smlouvu řádně přečetli a s jejím obsahem souhlasí, což stvrzují svými podpisy.

Datum: 30. 09. 2020

.....
objednatel

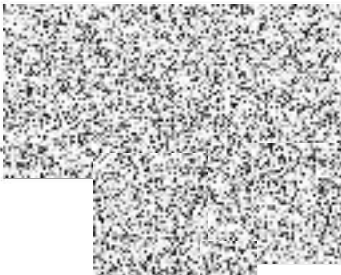
RENEKO, s.r.o.
Mezilehář 326/1
190 00 Praha 9
IČO: 28396065, DIČ: CZ28396065

KRYCÍ LIST SOUPISU PRACÍ

Stavba:

Murmanská 1246/13 byt č.7

KSO:

Místo: **Vršovice**

CC-CZ:

Datum: **23.11.2019**

Zadavatel:

MČ Praha 10 zastoupená M.Troničkovou

IČ:

DIČ:

Uchazeč:

RENEKO s.r.o.

IČ:

28396065

DIČ:

CZ28396065

Projektant:

IČ:

DIČ:

Zpracovatel:

IČ:

DIČ:

Poznámka:

Náklady z rozpočtu

438 690,33

Ostatní náklady

16 000,00

Cena bez DPH

454 690,33

	Základ daně	Sazba daně	Výše daně
DPH základní	0,00	21,00%	0,00
snižovaná	454 690,33	15,00%	68 203,55

Cena s DPH

v CZK

522 893,88

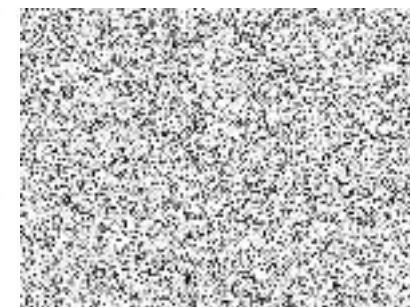

REKAPITULACE ČLENĚNÍ SOUPISU PRACÍ

Stavba:

Murmanská 1246/13 byt č.7

Místo:

Vršovice

Datum:

23.11.2019

Zadavatel:

MČ Praha 10 zastoupená M.Troničkovou

Projektant:



Uchazeč:

RENEKO s.r.o.

Zpracovatel:

Kód dílu - Popis

Cena celkem [CZK]

1) Náklady ze soupisu prací

438 690,33

HSV - Práce a dodávky HSV

180 133,25

3 - Svislé a kompletní konstrukce

11 153,19

6 - Úpravy povrchů, podlahy a osazování výplní

69 840,75

63 - Podlahy a podlahové konstrukce

49 148,35

9 - Ostatní konstrukce a práce, bourání

5 638,50

96 - Bourání konstrukcí

28 622,85

997 - Přesun sutě

6 108,01

998 - Přesun hmot

9 621,60

PSV - Práce a dodávky PSV

182 447,08

711 - Izolace proti vodě, vlhkosti a plynům

1 744,09

721 - Zdravotechnika - vnitřní kanalizace

4 529,17

722 - Zdravotechnika - vnitřní vodovod

14 019,79

723 - Zdravotechnika - vnitřní plynovod

7 807,27

725 - Zdravotechnika - zařizovací předměty

18 340,85

735 - Ústřední vytápění - otopná tělesa

6 948,06

751 - Vzduchotechnika

2 345,00

763 - Konstrukce suché výstavby

7 239,30

766 - Konstrukce truhlářské

43 275,25

771 - Podlahy z dlaždic	9 055,33
775 - Podlahy skládané	1 694,07
776 - Podlahy povlakové	20 383,62
781 - Dokončovací práce - obklady	21 367,30
783 - Dokončovací práce - nátěry	10 043,80
784 - Dokončovací práce - malby a tapety	13 654,18
M - Práce a dodávky M	76 110,00
21-M - Elektromontáže	76 110,00

2) Ostatní náklady	16 000,00
Zařízení staveniště	10 000,00
Územní vlivy	2 000,00
Provozní vlivy	4 000,00

Celkové náklady za stavbu 1) + 2) 454 690,33

SOUPIS PRACÍ

Stavba:

Murmanská 1246/13 byt č.7

Místo: Vršovice

Datum: 23.11.2019

Zadavatel: MČ Praha 10 zastoupená M.Troníčkovou

Projektant:

Uchazeč: RENEKO s.r.o.

Zpracovatel:



PČ	Typ	Kód	Popis	MJ	Množství	J.cena [CZK]	Cena celkem [CZK]
----	-----	-----	-------	----	----------	--------------	-------------------

Náklady soupisu celkem

438 690,33

D	HSV		Práce a dodávky HSV				180 133,25
D	3		Svislé a kompletní konstrukce				11 153,19
1	K	346244354	Obezdivka koupelňových van ploch rovných tl 100 mm z pórobetonových příčekvek hladkých Ytong	m2	1,204	805,00	969,22
	VV		1,72*0,7		1,204		
2	K	346272236.XLA	Přízdívka z tvárnice Ytong Klasik tl 100 mm	m2	6,713	690,00	4 631,97
	VV		1,57*2,74+0,88*2,74		6,713		
3	K	642942111	Osazování zárubní nebo rámu dveřních kovových do 2,5 m2 na MC	kus	1,000	532,00	532,00
4	M	55331326	<i>zárubeň ocelová s drážkou 150 800 levá,pravá</i>	<i>kus</i>	<i>1,000</i>	<i>1 300,00</i>	<i>1 300,00</i>
5	K	642942611	Osazování zárubní nebo rámu dveřních kovových do 2,5 m2 na montážní pěnu	kus	3,000	360,00	1 080,00
6	M	55331113	<i>zárubeň ocelová pro běžné zdění hranatý profil 110 600 levá,pravá</i>	<i>kus</i>	<i>3,000</i>	<i>880,00</i>	<i>2 640,00</i>
D	6		Úpravy povrchů, podlahy a osazování výplní				69 840,75
7	K	611325422	Oprava vnitřní vápenocementové štukové omítky stropů v rozsahu plochy do 30%	m2	59,150	195,00	11 534,25
	VV		11,26+14,5+9,45+1,33+1,02+2,6+18,99		59,150		
8	K	611325423	Oprava vnitřní vápenocementové štukové omítky stropů v rozsahu plochy do 50%	m2	3,500	300,00	1 050,00
	VV		3,5		3,500		
9	K	612135101	Hrubá výplň rýh ve stěnách maltou jakékoli šířky rýhy	m2	3,400	360,00	1 224,00
	VV		4,0*0,1		0,400		
	VV		60*0,05		3,000		
	VV		Součet		3,400		
10	K	612325413	Oprava vnitřní vápenocementové hladké omítky stěn v rozsahu plochy do 50%	m2	18,128	225,00	4 078,80
	VV		"WC"4,14*1,2		4,968		
	VV		"koupelna"6,58*2,0		13,160		
	VV		Součet		18,128		
11	K	612325422	Oprava vnitřní vápenocementové štukové omítky stěn v rozsahu plochy do 30%	m2	167,010	245,00	40 917,45
	VV		"předsíň"18,39*2,74-3*0,6*2,0-3*0,8*2,0-0,9*2,0		40,189		

PČ	Typ	Kód	Popis	MJ	Množství	J.cena [CZK]	Cena celkem [CZK]
	VV		"pokoj1"18,2*2,74-0,8*2,0-2,25*1,78+0,25*(2*1,78+2,25)		45,716		
	VV		"pokoj2"15,49*2,74-0,9*2,0-2,25*1,7+0,25*(2*1,7+2,25)		38,230		
	VV		"kuchyně"12,55*2,74-0,8*2,0-2,25*1,7+0,25*(2*1,7+2,25)		30,375		
	VV		"spiž"5,0*2,74-0,6*2,0		12,500		
	VV		Součet		167,010		
12	K	612325423	Oprava vnitřní vápenocementové štukové omítky stěn v rozsahu plochy do 50%	m2	34,705	250,00	8 676,25
	VV		"sklep"9,0*2,74-0,6*2,0		23,460		
	VV		"WC"4,14*1,54		6,376		
	VV		"koupelna"6,58*0,74		4,869		
	VV		Součet		34,705		
13	K	632681115	Vyspravení betonových podlah rychletuhnoucím polymerem vysprávka průměr přes 200 do 500 mm tl do 50 mm	kus	4,000	590,00	2 360,00
	D	63	Podlahy a podlahové konstrukce				49 148,35
14	K	632451103	Cementový samonivelační potěr ze suchých směsí tloušťky do 10 mm	m2	20,710	420,00	8 698,20
	VV		11,26+9,45		20,710		
15	K	783923161	Penetrační akrylátový nátěr pórovitých betonových podlah	m2	54,200	45,00	2 439,00
	VV		9,45+11,26+18,99+14,5		54,200		
16	K	632451101.R01	Cementový samonivelační potěr stěrkou Schonoch PL	m2	33,490	250,00	8 372,50
	VV		14,5+18,99		33,490		
17	K	632451103.R02	Cementový potěr vyztužený vlákny - Schonox ZMF + Schonox PZG	m2	33,490	885,00	29 638,65
	VV		14,5+18,99		33,490		
	D	9	Ostatní konstrukce a práce, bourání				5 638,50
18	K	952901111	Vyčištění budov bytové a občanské výstavby při výšce podlaží do 4 m	m2	62,650	90,00	5 638,50
	VV		3,5+11,26+14,5+9,45+1,33+1,02+2,6+18,99		62,650		
	D	96	Bourání konstrukcí				28 622,85
19	K	09600R01	Demontáž rozvodů elektroinstalace	soubor	1,000	2 800,00	2 800,00
20	K	721171803	Demontáž potrubí z PVC do D 75	m	6,000	12,00	72,00
21	K	721171808	Demontáž potrubí z PVC do D 114	m	1,000	30,00	30,00
22	K	722170801	Demontáž rozvodů vody z plastů do D 25	m	16,000	20,00	320,00
23	K	723120804	Demontáž potrubí ocelové závitové svařované do DN 25	m	5,000	35,00	175,00
24	K	725110811	Demontáž klozetů splachovací s nádrží	soubor	1,000	180,00	180,00
25	K	725210821	Demontáž umyvadel bez výtokových armatur	soubor	1,000	130,00	130,00
26	K	725220842	Demontáž van ocelových volně stojících	soubor	1,000	150,00	150,00
27	K	725310823	Demontáž dřez jednoduchý vestavěný v kuchyňských sestavách bez výtokových armatur	soubor	1,000	170,00	170,00
28	K	725610810	Demontáž sporáků plynových	soubor	1,000	105,00	105,00
29	K	725820801	Demontáž baterie nástěnné do G 3 / 4	soubor	3,000	77,00	231,00

PČ	Typ	Kód	Popis	MJ	Množství	J.cena [CZK]	Cena celkem [CZK]
30	K	763111821	Demontáž SDK příčky se zdvojenou ocelovou nosnou konstrukcí opláštění dvojité	m2	2,000	120,00	240,00
	VV		2,0		2,000		
31	K	766662811	Demontáž truhlářských prahů dveří jednokřídlových	kus	7,000	40,00	280,00
32	K	766691914	Vyvěšení nebo zavěšení dřevěných křídel dveří pl do 2 m2	kus	7,000	26,00	182,00
33	K	766812840	Demontáž kuchyňských linek dřevěných nebo kovových délky do 2,1 m	kus	1,000	333,00	333,00
34	K	766825821	Demontáž truhlářských vestavěných skříní dvoukřídlových	kus	3,000	160,00	480,00
35	K	767584811	Demontáž vzduchotechnické mřížky	kus	6,000	80,00	480,00
36	K	771571810	Demontáž podlah z dlaždic keramických kladených do malty	m2	4,960	140,00	694,40
	VV		1,42+0,94+2,6		4,960		
37	K	775511810	Demontáž podlah vlysových přibíjených s lištami přibíjenými	m2	2,000	85,00	170,00
	VV		1,0+1,0		2,000		
38	K	775411820	Demontáž soklíků nebo lišt dřevěných připevňovaných vruty	m	33,690	25,00	842,25
	VV		15,49+18,2		33,690		
39	K	776201812	Demontáž lepených povlakových podlah s podložkou ručně	m2	12,200	120,00	1 464,00
	VV		11,26+0,94		12,200		
40	K	781473810	Demontáž obkladů z obkladaček keramických lepených	m2	14,598	66,00	963,47
	VV		3,94*1,2+6,58*1,5		14,598		
41	K	784121001	Oškrabání malby v místnostech výšky do 3,80 m	m2	267,355	28,00	7 485,94
	VV		"sklep"3,5+9,0*2,74-0,6*2,0		26,960		
	VV		"předsíň"11,26+18,39*2,74-3*0,65*2,0-3*0,8*2,0-0,9*2,0		51,149		
	VV		"pokoj1"18,99+18,2*2,74-0,8*2,0-2,25*1,7		63,433		
	VV		"pokoj2"14,5+15,49*2,74-0,9*2,0-2,25*1,7		51,318		
	VV		"kuchyně"9,45+12,55*2,74-0,8*2,0-2,25*1,7		38,412		
	VV		"spíž"1,42+5,2*2,74-0,65*2,0		14,368		
	VV		"WC"0,94+3,94*1,54		7,008		
	VV		"koupelna"2,6+6,58*1,84		14,707		
	VV		Součet		267,355		
42	K	784121011	Rozmývání podkladu po oškrabání malby v místnostech výšky do 3,80 m	m2	267,355	15,00	4 010,33
43	K	775541811R00	Demontáž obkladů plovoucích laminátových lepených do suti	m2	1,300	34,00	44,20
	VV		0,65*2,0		1,300		
44	K	952902041	Čištění budov drhnutí hladkých podlah s chemickými prostředky	m2	62,660	18,00	1 127,88
	VV		3,5+11,26+14,5+9,45+1,42+0,94+2,6+18,99		62,660		
45	K	962031132	Bourání příček z cihel pálených na MVC tl do 100 mm	m2	1,204	95,00	114,38
	VV		0,7*1,72		1,204		
46	K	968072455	Vybourání kovových dveřních zárubní pl do 2 m2	m2	5,200	300,00	1 560,00
	VV		0,8*2,0+0,6*2,0*3		5,200		
47	K	974031121	Vysekání rýh ve zdivu cihelném hl do 30 mm š do 30 mm	m	60,000	58,00	3 480,00
48	K	974031143	Vysekání rýh ve zdivu cihelném hl do 70 mm š do 100 mm	m	3,500	88,00	308,00

PČ	Typ	Kód	Popis	MJ	Množství	J.cena [CZK]	Cena celkem [CZK]
D		997	Přesun sutě				6 108,01
49	K	997013213	Vnitrostaveništní doprava suti a vybouraných hmot pro budovy v do 12 m ručně	t	2,903	1 200,00	3 483,60
50	K	997013501	Odvoz suti a vybouraných hmot na skládku nebo meziskládku do 1 km se složením	t	2,903	250,00	725,75
51	K	997013509	Příplatek k odvozu suti a vybouraných hmot na skládku ZKD 1 km přes 1 km	t	40,642	11,00	447,06
	VV		2.903*14 'Přepočtené koeficientem množství		40,642		
52	K	997013803	Poplatek za uložení stavebního odpadu z keramických materiálů na skládce (skládkovné)	t	1,700	148,00	251,60
53	K	997013831	Poplatek za uložení stavebního směsného odpadu na skládce (skládkovné)	t	1,000	1 200,00	1 200,00
D		998	Přesun hmot				9 621,60
54	K	998018002	Přesun hmot ruční pro budovy v do 12 m	t	8,018	1 200,00	9 621,60
D		PSV	Práce a dodávky PSV				182 447,08
D		711	Izolace proti vodě, vlhkosti a plynům				1 744,09
55	K	711193121	Izolace proti zemní vlhkosti na vodorovné ploše těsnicí kaší AQUAFIN 2K	m2	4,692	360,00	1 689,12
	VV		"WC"1.02+4,14*0,1		1,434		
	VV		"koupelna"2,6+6,58*0,1		3,258		
	VV		Součet		4,692		
56	K	998711202	Přesun hmot procentní pro izolace proti vodě, vlhkosti a plynům v objektech v do 12 m	%	16,657	3,30	54,97
D		721	Zdravotechnika - vnitřní kanalizace				4 529,17
57	K	721174043	Potrubí kanalizační z PP přípojovací systém HT DN 50	m	5,000	380,00	1 900,00
58	K	721174044	Potrubí kanalizační z PP přípojovací systém HT DN 70	m	3,000	460,00	1 380,00
59	K	721174045	Potrubí kanalizační z PP přípojovací systém HT DN 100	m	1,000	560,00	560,00
60	K	721194105	Vyvedení a upevnění odpadních výpustek DN 50	kus	3,000	80,00	240,00
61	K	721194107	Vyvedení a upevnění odpadních výpustek DN 70	kus	1,000	90,00	90,00
62	K	721194109	Vyvedení a upevnění odpadních výpustek DN 100	kus	1,000	115,00	115,00
63	K	721290111	Zkouška těsnosti potrubí kanalizace vodou do DN 125	m	8,000	21,00	168,00
64	K	998721201	Přesun hmot procentní pro vnitřní kanalizace v objektech v do 6 m	%	44,804	1,70	76,17
D		722	Zdravotechnika - vnitřní vodovod				14 019,79
65	K	72200_R01	Demontáž, kontrola funkčnosti a následná montáž měřidel spotřeby	ks	2,000	220,00	440,00
66	K	722176113	Montáž potrubí plastové spojované svary polyfuzně do D 25 mm	m	15,000	185,00	2 775,00
67	M	286151520	trubka tlaková PPR řada PN 20 20 x 3,4 x 4000 mm	m	16,500	33,00	544,50
	VV		15*1,1 'Přepočtené koeficientem množství		16,500		
68	K	722181222	Ochrana vodovodního potrubí přilepenými termoizolačními trubiciemi z PE tl do 9 mm DN do 45 mm	m	10,000	70,00	700,00

PČ	Typ	Kód	Popis	MJ	Množství	J.cena [CZK]	Cena celkem [CZK]	
69	K	722190401	Vyvedení a upevnění výpusťku do DN 25	kus	9,000	190,00	1 710,00	
70	K	722220112	Nástěnka pro výtokový ventil G 3/4 s jedním závitem	kus	9,000	225,00	2 025,00	
71	K	722221134	Ventil výtokový G 1/2 s jedním závitem	soubor	7,000	380,00	2 660,00	
72	K	722224116	Kohout plnicí nebo vypouštěcí G 3/4 PN 10 s jedním závitem	kus	2,000	310,00	620,00	
73	K	722290215	Zkouška těsnosti vodovodního potrubí hrdlového nebo přírubového do DN 100	m	15,000	120,00	1 800,00	
74	K	722290234	Proplach a dezinfekce vodovodního potrubí do DN 80	m	15,000	40,00	600,00	
75	K	998722201	Přesun hmot procentní pro vnitřní vodovod v objektech v do 6 m	%	139,706	1,04	145,29	
D	723	Zdravotechnika - vnitřní plynovod						7 807,27
76	K	72300_R02	Revize plynovodu	kpl	1,000	2 500,00	2 500,00	
77	K	723150365	Chráníčka D 38x2,6 mm	m	1,000	250,00	250,00	
78	K	723160204	Přípojka k plynoměru spojované na závit bez ochozu G 1	soubor	1,000	1 500,00	1 500,00	
79	K	723181012	Potrubí měděné polotvrdé spojované lisováním DN 15 ZTI	m	3,000	350,00	1 050,00	
80	K	723190105	Přípojka plynovodní nerezová hadice G1/2 F x G1/2 F délky 100 cm spojovaná na závit	soubor	1,000	1 350,00	1 350,00	
81	K	723190909	Zkouška těsnosti potrubí plynovodního	kus	1,000	230,00	230,00	
82	K	723230102	Kulový uzávěr přímý PN 5 G 1/2 FF s protipožární armaturou a 2x vnitřním závitem	kus	1,000	850,00	850,00	
83	K	998723201	Přesun hmot procentní pro vnitřní plynovod v objektech v do 6 m	%	74,300	1,04	77,27	
D	725	Zdravotechnika - zařizovací předměty						18 340,85
84	K	725112171.1	Kombi klozet s hlubokým splachováním odpad vodorovný - Jika Lyra	soubor	1,000	5 600,00	5 600,00	
85	K	725211621.1	Umyvadlo keramické připevněné na stěnu šrouby bílé se sloupem na sifon 500 mm - Jika Lyra	soubor	1,000	3 500,00	3 500,00	
86	K	725224137	Vana bez armatur výtokových ocelová smaltovaná se zápachovou uzávěrkou délka 1600 mm - Jika RIGA	soubor	1,000	4 500,00	4 500,00	
87	K	725822633	Baterie umyvadlové stojánkové klasické s výpusti	soubor	1,000	1 500,00	1 500,00	
88	K	725831313	Baterie vanová nástěnná páková s příslušenstvím a pohyblivým držákem	soubor	1,000	1 800,00	1 800,00	
89	K	725862113	Zápachová uzávěrka pro dřezu s přípojkou pro pračku nebo myčku DN 40/50	kus	1,000	550,00	550,00	
90	K	725862123	Zápachová uzávěrka podomítková pro pračku nebo myčku	kus	1,000	850,00	850,00	
91	K	998725201	Přesun hmot procentní pro zařizovací předměty v objektech v do 6 m	%	185,660	0,22	40,85	
D	735	Ústřední vytápění - otopná tělesa						6 948,06
92	K	73500_R01	Demontáž a následná montáž měřiče tepla	ks	6,000	220,00	1 320,00	
93	K	735111810	Demontáž otopného tělesa litinového článkového	m2	7,960	68,00	541,28	
94	K	735118110	Zkoušky těsnosti otopných těles litinových článkových vodou	m2	7,960	105,00	835,80	
vv			0,2*0,55*(20+24)+0,2*1,2*13		7,960			
95	K	735119140	Montáž otopného tělesa litinového článkového	m2	7,960	450,00	3 582,00	

PČ	Typ	Kód	Popis	MJ	Množství	J.cena [CZK]	Cena celkem [CZK]
96	K	735494811	Vypuštění a napuštění vody z otopných těles	m2	7,960	65,00	517,40
97	K	998735201	Přesun hmot procentní pro otopná tělesa v objektech v do 6 m	%	65,903	2,30	151,58
D	751		Vzduchotechnika				2 345,00
98	K	751398021	Mtž větrací mřížky stěnové do 0,040 m2	kus	7,000	210,00	1 470,00
99	M	56245613	<i>mřížka větrací hranatá plast se žaluzií 150x150mm</i>	kus	7,000	125,00	875,00
D	763		Konstrukce suché výstavby				7 239,30
100	K	763111333	SDK příčka tl 100 mm profil CW+UW 75 desky 1xH2 12,5 TI 60 mm EI 30 Rw 45 dB	m2	2,192	890,00	1 950,88
	VV		0,8*2,74		2,192		
101	K	763172312	Montáž revizních dvířek SDK kcí vel. 300x300 mm	kus	1,000	150,00	150,00
102	M	562457210	<i>dvířka vanová DV 300x300 B - bílá</i>	kus	1,000	130,00	130,00
103	K	763761201	Montáž dřevostaveb osazení dvířek, poklopů, štitových větracích oken	kus	1,000	410,00	410,00
104	M	59030714R01	<i>dvířka revizní protipožární s automatickým zámkem 600x600mm</i>	kus	1,000	4 500,00	4 500,00
105	K	998763401	Přesun hmot procentní pro sádkartonové konstrukce v objektech v do 6 m	%	70,299	1,40	98,42
D	766		Konstrukce truhlářské				43 275,25
106	K	76601_R02	Kontrola a vyčištění plastových oken, vč. venkovních a vnitřních parapetů	soubor	1,000	2 500,00	2 500,00
107	K	766660001	Montáž dveřních křídel otvíravých 1křídlových š do 0,8 m do ocelové zárubně	kus	6,000	660,00	3 960,00
108	M	SLD.0012751.URS	<i>dveře vnitřní hladké ze2/3 zasklené 1křídlové bílé solo 90x197 cm KLASIK 2</i>	kus	1,000	2 800,00	2 800,00
109	M	MSN.0012515.URS	<i>dveře dřevěné vnitřní hladké plně 1křídlové bílé, lak 60x197 cm</i>	kus	3,000	1 600,00	4 800,00
110	M	SLD.0012748.URS	<i>dveře vnitřní hladké ze2/3 zasklené 1křídlové bílé solo 80x197 cm KLASIK 2</i>	kus	2,000	2 650,00	5 300,00
111	K	766660041	Montáž dveřních křídel otvíravých jednokřídlových š do 0,8 m vchodových do ocelové zárubně	kus	1,000	1 500,00	1 500,00
112	M	55341210	<i>dveře bezpečnostní 5-bodový rozvorový mechanismus 800x1970 mm</i>	kus	1,000	11 000,00	11 000,00
113	K	766660728	Montáž dveřního interiérového kování - zámku	kus	6,000	90,00	540,00
114	M	54925015	<i>zámek stavební zadlabací dozický 02-03 levý Zn</i>	kus	6,000	300,00	1 800,00
115	K	766660729	Montáž dveřního interiérového kování - štítku s klíkou	kus	7,000	145,00	1 015,00
116	M	54914110	<i>kování bezpečnostní R1, knoflík-klíka R1 Cr</i>	kus	1,000	1 750,00	1 750,00
117	M	54914622	<i>kování dveřní vrchní klíka včetně štítu a montážního materiálu BB 72 matný niki</i>	kus	3,000	400,00	1 200,00
118	M	54914610	<i>kování dveřní vrchní klíka včetně rozet a montážního materiálu R BB nerez PK</i>	kus	3,000	450,00	1 350,00
119	K	766660731	Montáž dveřního bezpečnostního kování - zámku	kus	1,000	140,00	140,00
120	M	54926045	<i>zámek stavební zadlabací vložkový 24026 s převodem pravý/levý</i>	kus	1,000	140,00	140,00
121	K	766660739	Montáž dveřního bezpečnostního kování - dveřního kukátka	kus	2,000	280,00	560,00
122	M	54915552	<i>kukátko-průhledítko panoramatické chrom/mosaz se jmenovkou</i>	kus	1,000	330,00	330,00

PČ	Typ	Kód	Popis	MJ	Množství	J.cena [CZK]	Cena celkem [CZK]
123	M	54916002	řetězok bezpečnostní chrom/bílý	kus	1,000	1 000,00	1 000,00
124	K	766695213	Montáž truhlářských prahů dveří 1křídlových šířky přes 10 cm	kus	7,000	100,00	700,00
125	M	611871160	prah dveřní dřevěný dubový tl 2 cm dl.62 cm š 10 cm	kus	3,000	80,00	240,00
126	M	611871560	prah dveřní dřevěný dubový tl 2 cm dl.82 cm š 10 cm	kus	3,000	90,00	270,00
127	M	61187172	práh dveřní dřevěný dubový tl 20mm dl 920mm š 70mm	kus	1,000	77,00	77,00
128	K	998766201	Přesun hmot procentní pro konstrukce truhlářské v objektech v do 6 m	%	433,215	0,70	303,25
D 771 Podlahy z dlaždic							9 055,33
129	K	771474112	Montáž soklíků z dlaždic keramických rovných flexibilní lepidlo v do 90 mm	m	5,000	95,00	475,00
	VV		5,0		5,000		
130	M	597613120	sokl RAKO - podlahy	kus	16,500	160,00	2 640,00
	VV		5*3,3 'Přepočtené koeficientem množství		16,500		
131	K	771574117	Montáž podlah keramických režných hladkých lepených flexibilním lepidlem do 35 ks/m2	m2	4,950	460,00	2 277,00
	VV		1,33+1,02+2,6		4,950		
132	M	597611160	dlaždice keramické RAKO	m2	5,445	450,00	2 450,25
133	K	771579191	Příplatek k montáž podlah keramických za plochu do 5 m2	m2	4,950	13,00	64,35
	VV		1,33+1,02+2,6		4,950		
134	K	771591111	Podlahy penetrace podkladu	m2	4,950	48,00	237,60
135	K	771591162	Montáž dilatační spáry koutové	m	15,720	28,00	440,16
	VV		5,0+4,14+6,58		15,720		
136	K	998771201	Přesun hmot procentní pro podlahy z dlaždic v objektech v do 6 m	%	85,631	5,50	470,97
D 775 Podlahy skládané							1 694,07
137	K	775591912	Oprava podlah dřevěných - broušení střední	m2	33,490	50,00	1 674,50
	VV		18,99+14,5		33,490		
138	K	998775201	Přesun hmot procentní pro podlahy dřevěné v objektech v do 6 m	%	16,310	1,20	19,57
D 776 Podlahy povlakové							20 383,62
139	K	776121311	Vodou ředitelná penetrace savého podkladu povlakových podlah ředěná v poměru 1:1	m2	20,710	35,00	724,85
	VV		9,45+11,26		20,710		
140	K	776221111	Lepení pásů z PVC standardním lepidlem	m2	20,710	130,00	2 692,30
	VV		9,45+11,26		20,710		
141	M	284122450.1	krytina podlahová heterogenní Novilon NOVA 5125 3mm	m2	22,781	450,00	10 251,45
	VV		20,71*1,1 'Přepočtené koeficientem množství		22,781		
142	K	776411112	Montáž obvodových soklíků výšky do 100 mm	m	30,940	160,00	4 950,40
	VV		12,55+18,39		30,940		
143	M	284110080	lišta speciální soklová PVC 10333 16 x 60 mm role 50 m	m	34,034	50,00	1 701,70

PČ	Typ	Kód	Popis	MJ	Množství	J.cena [CZK]	Cena celkem [CZK]
	VV		30,94*1,1 *Přepočtené koeficientem množství		34,034		
144	K	998776201	Přesun hmot procentní pro podlahy povlakové v objektech v do 6 m	%	209,734	0,30	62,92
D 781 Dokončovací práce - obklady							21 367,30
145	K	781474116	Montáž obkladů vnitřních keramických hladkých do 35 ks/m2 lepených flexibilním lepidlem	m2	16,208	515,00	8 347,12
	VV		(4,14-0,6)*1,2		4,248		
	VV		(6,58-0,6)*2,0		11,960		
	VV		Součet		16,208		
146	M	597610260	obkládačky keramické RAKO - koupelny	m2	17,828	380,00	6 774,64
147	K	781477111	Příplatek k montáži obkladů vnitřních keramických hladkých za plochu do 10 m2	m2	16,208	66,00	1 069,73
148	K	781494111	Plastové profily rohové lepené flexibilním lepidlem	m	27,520	140,00	3 852,80
	VV		1,2*4+4,14		8,940		
	VV		2,0*6+6,58		18,580		
	VV		Součet		27,520		
149	K	781495111	Penetrace podkladu vnitřních obkladů	m2	16,208	44,00	713,15
150	K	998781201	Přesun hmot procentní pro obklady keramické v objektech v do 6 m	%	210,295	2,90	609,86
D 783 Dokončovací práce - nátěry							10 043,80
151	K	783101201	Hrubé obroušení podkladu truhlářských konstrukcí před provedením nátěru	m2	1,020	53,00	54,06
152	K	783138213	Lakovací dvojnásobný epoxidový nátěr truhlářských konstrukcí s mezibroušením	m2	1,020	210,00	214,20
	VV		3*0,2*0,6		0,360		
	VV		3*0,2*0,8		0,480		
	VV		1*0,2*0,9		0,180		
	VV		Součet		1,020		
153	K	783301303	Bezoplachové odrezivění zámečnických konstrukcí	m2	3,720	55,00	204,60
	VV		3*0,2*(2*2,0+0,6)		2,760		
	VV		1*0,2*(2*2,0+0,8)		0,960		
	VV		Součet		3,720		
154	K	783306807	Odstranění nátěru ze zámečnických konstrukcí odstraňovačem nátěrů	m2	2,900	120,00	348,00
	VV		2*0,2*(2*2,0+0,8)		1,920		
	VV		1*0,2*(2*2,0+0,9)		0,980		
	VV		Součet		2,900		
155	K	783314101	Základní jednonásobný syntetický nátěr zámečnických konstrukcí	m2	6,620	110,00	728,20
	VV		3*0,2*(2*2,0+0,6)		2,760		
	VV		3*0,2*(2*2,0+0,8)		2,880		
	VV		1*0,2*(2*2,0+0,9)		0,980		
	VV		Součet		6,620		
156	K	783315101	Mezinátěr jednonásobný syntetický standardní zámečnických konstrukcí	m2	6,620	95,00	628,90
157	K	783317101	Krycí jednonásobný syntetický standardní nátěr zámečnických konstrukcí	m2	6,620	100,00	662,00
158	K	783601325	Odmaštění článkových otopných těles vodou ředitelným odmašťovačem před provedením nátěru	m2	15,920	90,00	1 432,80

PČ	Typ	Kód	Popis	MJ	Množství	J.cena [CZK]	Cena celkem [CZK]
	VV		2*0,2*0,55*20		4,400		
	VV		2*0,2*0,55*24		5,280		
	VV		2*0,2*1,2*13		6,240		
	VV		Součet		15,920		
159	K	783614141	Základní jednonásobný syntetický nátěr litinových otopných těles	m2	15,920	85,00	1 353,20
160	K	783617147	Krycí dvojnásobný syntetický nátěr litinových otopných těles	m2	15,920	200,00	3 184,00
161	K	783606862	Odstranění nátěrů z potrubí DN do 50 mm opálením	m	25,440	11,00	279,84
	VV		2,74*6+6*1,5		25,440		
162	K	783601711	Bezoplachové odrezivění potrubí DN do 50 mm	m	25,440	5,50	139,92
163	K	783614551	Základní jednonásobný syntetický nátěr potrubí DN do 50 mm	m	25,440	14,00	356,16
164	K	783617601	Krycí jednonásobný syntetický nátěr potrubí DN do 50 mm	m	25,440	18,00	457,92
	D	784	Dokončovací práce - malby a tapety				13 654,18
165	K	784181101	Základní akrylátová jednonásobná penetrace podkladu v místnostech výšky do 3,80m	m2	296,830	13,00	3 858,79
	VV		"sklep"3,5+9,0*2,74		28,160		
	VV		"předsíň"11,26+18,39*2,74		61,649		
	VV		"pokoj1"18,99+18,2*2,74		68,858		
	VV		"pokoj2"14,5+15,49*2,74		56,943		
	VV		"kuchyně"9,45+12,55*2,74		43,837		
	VV		"spíž"1,42+5,2*2,74		15,668		
	VV		"WC"0,94+3,94*1,54		7,008		
	VV		"koupelna"2,6+6,58*1,84		14,707		
	VV		Součet		296,830		
166	K	784211001	Jednonásobné bílé malby ze směsí za mokra výborně oteřuvzdorných v místnostech výšky do 3,80 m	m2	296,830	33,00	9 795,39
	D	M	Práce a dodávky M				76 110,00
	D	21-M	Elektromontáže				76 110,00
167	K	210010501	Osazení lustrové svorky včetně zapojení do 2x4 včetně svorky 6111-06 2,5 mm2, 2 pol.	kus	6,000	50,00	300,00
168	K	210800105	Kabel CYKY 750 V 3x1,5 mm2 uložený pod omítkou včetně dodávky kabelu	m	75,000	45,00	3 375,00
169	K	210800106	Kabel CYKY 750 V 3x2,5 mm2 uložený pod omítkou včetně dodávky kabelu	m	170,000	55,00	9 350,00
170	K	210800109	Kabel CYKY 750 V 4x1,5 mm2 uložený pod omítkou včetně dodávky kabelu	m	20,000	55,00	1 100,00
171	K	210800113	Kabel CYKY 750 V 4x10 mm2 uložený pod omítkou včetně dodávky kabelu	m	10,000	150,00	1 500,00
172	K	210800115	Kabel CYKY 750 V 5x1,5 mm2 uložený pod omítkou včetně dodávky kabelu	m	10,000	60,00	600,00
173	K	210010003R01	Ukončení rozvodů v domovním rozvaděči + domovní zvonek a dom. telefon včetně dodávky Monoflex 1425	soubor	1,000	1 300,00	1 300,00
174	K	210110003RT11	Spínač ř.1/ tlačítko 1/0, zapuštěný jednopólový vč. dodávky	kus	6,000	265,00	1 590,00
175	K	210110004R01	Zásuvky 2P+PE vč. dodávky	kus	8,000	330,00	2 640,00
176	K	210110004R02	Dvojjásuvka domovní zapuštěná 2P+PE vč. dodávky	kus	14,000	340,00	4 760,00

PČ	Typ	Kód	Popis	MJ	Množství	J.cena [CZK]	Cena celkem [CZK]
177	K	210110005R05	Zvonek, domovní telefon, zásuvka STA	kus	1,000	580,00	580,00
178	K	210110048R01	Přepínač 6,7,6+6/ vypínač 5, zapuštěný vč. dodávky	kus	8,000	395,00	3 160,00
179	K	210800109RT11	Kabel SYKFY 3x2x0,5 mm2 uložený pod omítkou včetně dodávky kabelu	m	10,000	38,00	380,00
180	K	222325102R01	Koaxiální kabel	m	25,000	55,00	1 375,00
181	K	222325102R20	D+M svítidlo úsporná zářivka, A-2x36W	kus	1,000	3 000,00	3 000,00
182	K	222325102R21	D+M svítidlo úsporná zářivka, B-2x26W	kus	5,000	2 250,00	11 250,00
183	K	222325266R12	Hlídač úniku plynu	kus	1,000	1 200,00	1 200,00
184	K	25689745	Montážní a jiné práce	soubor	1,000	3 600,00	3 600,00
185	K	76431133R12	Úprava stávajícího rozvaděče měření, navýšení hl. jističe a ost. nespec. práce elektro	kompl	1,000	5 000,00	5 000,00
186	K	34140825R01	Domovní rozvaděč RP vč. zapojení	ks	1,000	10 000,00	10 000,00
187	K	34535425R01	Vodič NN a VN CY 4, 6 mm2, včetně dodávky, svorky Bernard	soubor	5,000	250,00	1 250,00
188	K	34571511R01	Krabice přístrojová KP 68	kus	10,000	70,00	700,00
189	K	34571511R02	Krabice odbočná KP 68	kus	26,000	200,00	5 200,00
190	K	210110048RT11	Rozvod STA do trubek pod omítkou vč. materiálu	kompl	1,000	1 600,00	1 600,00
191	K	222325266R11	Požární hlásič	kus	1,000	1 300,00	1 300,00

