

Seznam souřadnic (S-JTSK)
 Číslo bodu Souřadnice pro zápis do KN
 Y X Kód kv. Poznámka

Číslo bodu	Y	X	Kód kv.	Poznámka
123-107	574495.55	1106115.20	8	kolík
123-116	574487.62	1106098.19	8	kolík
123-119	574481.05	1106119.35	8	kolík
123-126	574473.34	1106102.74	8	kolík
123-132	574463.62	1106124.47	8	kolík
123-141	574455.89	1106107.85	8	kolík
123-150	574447.01	1106129.35	8	kolík
123-154	574439.37	1106112.64	8	kolík
123-161	574432.19	1106133.71	8	kolík
123-170	574424.25	1106117.02	8	kolík
123-221	574369.87	1106149.96	8	kolík
123-233	574357.41	1106151.15	8	kolík
123-264	574318.11	1106150.42	8	kolík
1	574494.35	1106112.63	8	kolík
2	574488.51	1106100.11	8	kolík
3	574479.98	1106117.05	8	kolík
4	574474.11	1106104.40	8	kolík
5	574462.56	1106122.18	8	kolík
6	574456.70	1106109.59	8	kolík
7	574445.95	1106127.03	8	kolík
8	574440.23	1106114.53	8	kolík
9	574431.13	1106131.49	8	kolík
10	574425.10	1106118.81	8	kolík
11	574367.05	1106150.23	8	kolík

VÝKAZ DOSAVADNÍHO A NOVÉHO STAVU ÚDAJŮ KATASTRU NEMOVITOSTÍ														
Dosavadní stav						Nový stav								
Označení pozemku parc. číslem	Výměra parcely		Druh pozemku Způsob využití	Označení pozemku parc. číslem	Výměra parcely		Druh pozemku Způsob využití	Typ stavby Způsob využití	Zpis. určení výměr	Porovnání se stavem evidence právních vztahů				
	ha	m ²			ha	m ²				Díl přechází z pozemku označeného v katastru nemovitosti	Číslo listu vlastnictví	Výměra dílu		Označení dílu
587/7	2	80	ostat. pl. síňice	587/7	2	10	ostat. pl. síňice		0	587/7	164	2	10	
				587/24		29	ostat. pl. jna plocha		0	587/7	164		29	
				587/25		41	ostat. pl. jna plocha		0	587/7	164		41	
587/9	1	66	ostat. pl. síňice	587/9	2	45	ostat. pl. síňice		0	587/9	104	1	26	b
				587/10					0	587/10	104	1	19	e
				587/26		45	ostat. pl. jna plocha		0	587/9	104		23	c
587/10	1	59	ostat. pl. síňice	587/10		35	ostat. pl. jna plocha		0	587/10	104		22	f
				587/10					0				45	
587/11	16	13	ostat. pl. síňice	587/11		12	ostat. pl. síňice		0	587/9	104		17	a
				587/27		2	ostat. pl. jna plocha		0	587/10	104		18	d
				587/28		1	ostat. pl. jna plocha		0				35	
	22	18			22	18								

GEOMETRICKÝ PLÁN pro rozdělení pozemku, změnu hranic pozemků	Geometrický plán ověřený úředně oprávněným zeměměřičkým inženýrem:		Stejnopis ověřený úředně oprávněným zeměměřičkým inženýrem:	
	Jméno, příjmení:	Ing. Jan Jányš	Jméno, příjmení:	Ing. Jan Jányš
	Číslo položky seznamu úředně oprávněných zeměměřičkých inženýrů:	1218/1995	Číslo položky seznamu úředně oprávněných zeměměřičkých inženýrů:	1218/1995
	Dne:	2. července 2018	Číslo:	111/2018
Náležitostmi přesností odpovídá právním předpisům.		Tento stejnopis odpovídá geometrickému plánu v elektronické podobě uloženému v dokumentaci katastrálního úřadu.		
Vyhotovitel: Geodézie Urban s.r.o. Náměstí Družby 5, 783 61 Hlubočky IČ 03553540 mob. 728174550, 733697144	Katastrální úřad souhlasí očíslováním parcel.		Ověření stejnopisu geometrického plánu v listinné podobě.	
Číslo plánu: 153-21/2018	KÚ pro Olomoucký kraj KP Olomouc Ing. Kateřina Vrbová PGP-1720/2018-805 2018.07.13 11:58:19 CEST			
Okres: Olomouc				
Obec: Bouzov				
Kat. území: Bezděkov nad Třebůvkou				
Mapový list: Litovel 9-3/11, 12				
Dosavadním vlastníkům pozemků bylo poskytnuta možnost seznámit se v terénu s průběhem navrhovaných nových hranic, které byly označeny předepsaným způsobem: kolíky				



VÝKAZ DOSAVADNÍHO A NOVÉHO STAVU ÚDAJŮ KATASTRU NEMOVITOSTÍ

Dosavadní stav				Nový stav											
Označení pozemku parc. číslem	Výměra parcely		Druh pozemku Způsob využití	Označení pozemku parc. číslem	Výměra parcely		Druh pozemku Způsob využití	Typ stavby Způsob využití	Způsob určení výměry	Porovnání se stavem evidence právních vztahů					
	ha	m ²			ha	m ²				Díl přechází z pozemku označeného v katastru nemovitostí	dřívější poz. evidenci	Číslo listu vlastnictví	Výměra dílu		Označení dílu
		ha	m ²			ha	m ²			ha	m ²				
299/3	24	54	<i>ostat.pl. silnice</i>	299/3	10	83	<i>ostat.pl. jiná plocha</i>		0						
				299/7		30	<i>ostat.pl. jiná plocha</i>		0	299/3		38		30	
				299/8	13	41	<i>ostat.pl. silnice</i>		0	299/3		38	13	41	
	24	54			24	54									

Seznam souřadnic (S-JTSK)

Číslo bodu	Souřadnice pro zápis do KN			Poznámka
	Y	X	kód kv.	
74-540	568815.04	1105843.41	8	Dočasně-kollk
74-571	568808.10	1105821.83	8	Dočasně-kollk
74-619	568797.64	1105761.24	8	Dočasně-kollk
74-644	568788.24	1105762.35	8	Dočasně-kollk
1	568812.83	1105964.65	8	Dočasně-kollk
2	568808.82	1105916.52	3	Dočasně-kollk
3	568803.74	1105856.05	3	Dočasně-kollk
4	568797.87	1105791.14	3	Dočasně-kollk
5	568795.19	1105761.53	8	Dočasně-kollk
6	568816.83	1105871.08	8	Dočasně-kollk
7	568813.78	1105839.49	8	Dočasně-kollk
724301001643743	568817.70	1105866.26	8	Dočasně-kollk
724301001643750	568815.05	1105961.78	8	Dočasně-kollk
724301001643766	568811.28	1105901.85	8	Dočasně-kollk
724301001643773	568809.30	1105969.21	8	Dočasně-kollk

GEOMETRICKÝ PLÁN pro <i>rozdělení pozemku</i>	Geometrický plán ověřil úředně oprávněný zeměměřický inženýr:	Stejnopis ověřil úředně oprávněný zeměměřický inženýr:
	Jméno, příjmení: <i>Ing. Luděk Matějka</i>	Jméno, příjmení: <i>Ing. Luděk Matějka</i>
	Číslo položky seznamu úředně oprávněných zeměměřických inženýrů: <i>687/95</i>	Číslo položky seznamu úředně oprávněných zeměměřických inženýrů: <i>687/95</i>
	Dne: <i>16.1.2019</i> Číslo: <i>19/2019</i>	Dne: <i>23.1.2019</i> Číslo: <i>18/2019</i>
	Náležitosti a přesnosti odpovídá právním předpisům.	Tento stejnopis odpovídá geometrickému plánu v elektronické podobě uloženému v dokumentaci katastrálního úřadu.
Vyhotovitel: <i>GEODES GROUP s.r.o.</i> <i>Fibichova 1141/2</i> <i>779 00 Olomouc</i> Číslo plánu: <i>87-9/2018</i> Okres: <i>Olomouc</i> Obec: <i>Bouzov</i> Kat. území: <i>Obectov</i> Mapový list: <i>Litovel 7-2/34</i> Dosavadním vlastníkům pozemků byla poskytnuta možnost seznámit se v terénu s průběhem navrhovaných nových hranic, které byly označeny předepsaným způsobem: <i>dočasně kollky</i>	Katastrální úřad souhlasí s očíslováním parcel. KÚ pro Olomoucký kraj KP Olomouc Ing. Jitka Kylarová PGP-147/2019-805 2019.01.22 14:51:49 CET	Ověření stejnopisu geometrického plánu v listinné podobě. 

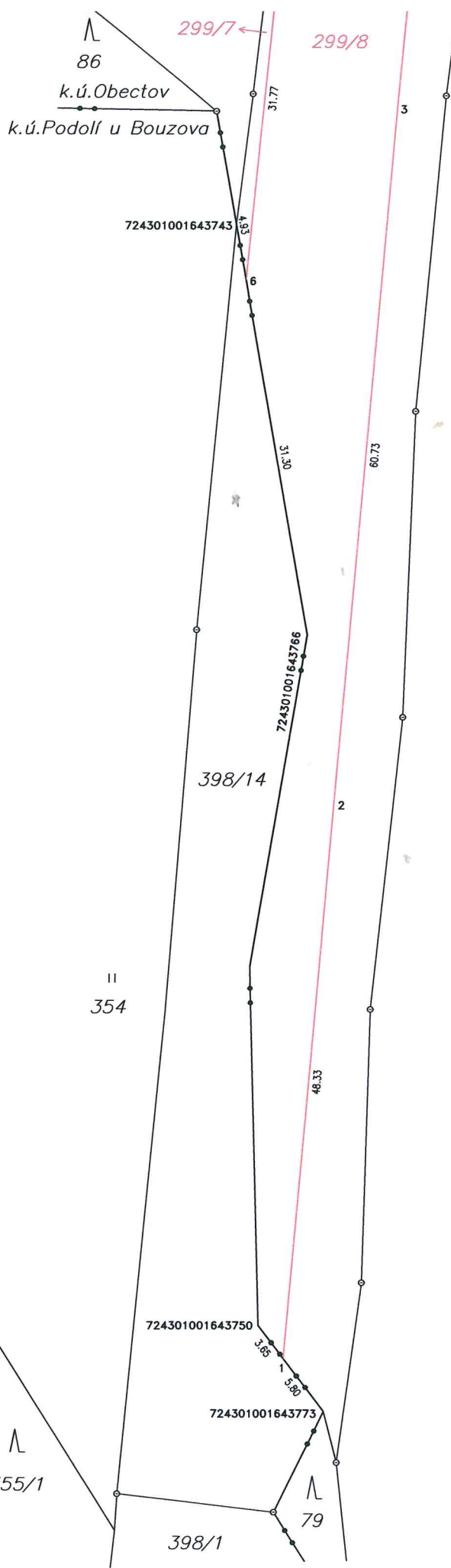

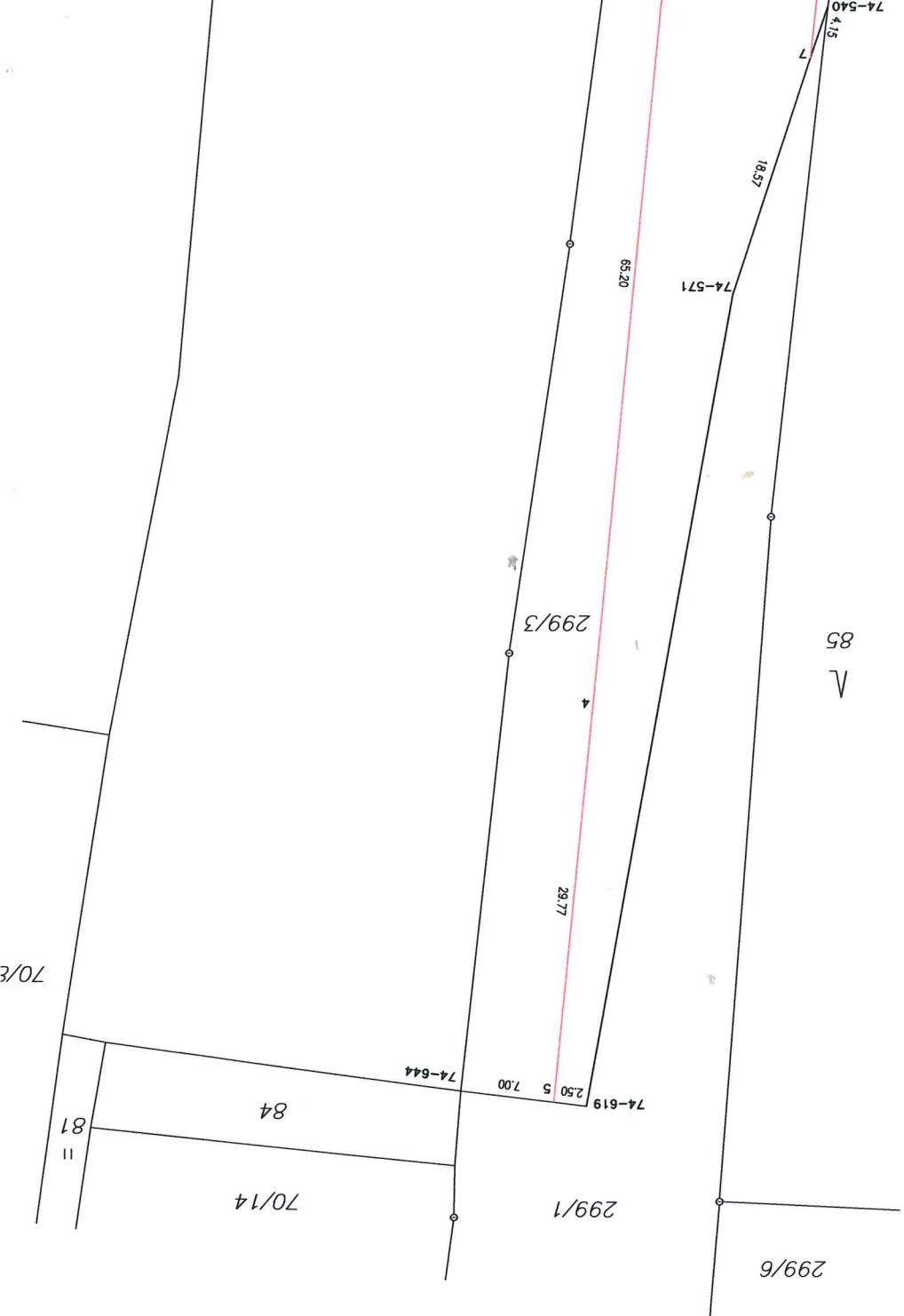

VÝKAZ DOSAVADNÍHO A NOVÉHO STAVU ÚDAJŮ KATASTRU NEMOVITOSTÍ

Dosavadní stav				Nový stav										
Označení pozemku parc. číslem	Výměra parcely		Druh pozemku Způsob využití	Označení pozemku parc. číslem	Výměra parcely		Druh pozemku Způsob využití	Typ stavby Způsob využití	Způs. určení výměr	Porovnání stavu evidence právních vztahů				
	ha	m ²			ha	m ²				Díl přechází z pozemku označeného v katastru nemovitostí	Číslo listu vlastnickví	Výměra dílu	Označení dílu	
										dřívejší poz. evidenci				
400/11	2	56	ostat. pl. sínice	400/11	1	98	ostat. pl. sínice		0	400/11		278	1	98
400/15		32	ostat. pl. sínice	400/27		58	ostat. pl. jno plocha		0	400/11		278		58
400/18	5	34	ostat. pl. sínice	400/15		18	ostat. pl. jno plocha		0	400/15		278		18
				400/28		14	ostat. pl. sínice		0	400/15		278		14
				400/18	2	42	ostat. pl. sínice		0	400/18		278	2	42
				400/29	2	92	ostat. pl. jno plocha		0	400/18		278	2	92
	8	22			8	22								

Seznam souřadnic (S-JTSK)

Souřadnice pro zápis do KN				
Číslo bodu	Y	X	Kód kv.	Poznámka
k.ú. Podolí u Bouzova (724301)				
141-81	568676.91	1106800.76	8	kořík
164-3445	569014.36	1106696.69	8	kořík
164-3449	569012.38	1106691.55	8	barva
164-3506	568964.00	1106711.18	8	kořík
164-3508	568961.86	1106707.39	8	barva
164-3739	568819.42	1106753.07	8	kořík
164-3785	568801.91	1106760.36	8	kořík
164-3954	568645.63	1106821.58	8	kořík
1	569013.79	1106695.22	8	kořík
2	568963.68	1106710.62	8	kořík
4	568658.80	1106811.30	3	plastový znak
5	568667.34	1106805.60	3	plastový znak

GEOMETRICKÝ PLÁN pro rozdělení pozemku	Geometrický plán ověřený úředně oprávněným zeměměřičkým inženýrem:	Stejnopis ověřený úředně oprávněným zeměměřičkým inženýrem:
	Jméno, příjmení: Ing. Jan Jánys	Jméno, příjmení: Ing. Jan Jánys
	Číslo položky seznamu úředně oprávněných zeměměřičkých inženýrů: 1218/1995	Číslo položky seznamu úředně oprávněných zeměměřičkých inženýrů: 1218/1995
	Dne: 13. července 2018 Číslo: 116/2018	Dne: 23-07-2018 Číslo: 126 / 2018
Náležitosti a přesnosti odpovídá právním předpisům.	Tento stejnopis odpovídá geometrickému plánu v elektronické podobě uloženému v dokumentaci katastrálního úřadu.	
Vyhotovitel: Geodézie Urban s.r.o. Náměstí Družby 5, 78361 Hlubočky mob. 733697144 lybomir.urban@velkobystrice.cz IČ 03553540	Katastrální úřad souhlasí očíslováním parcel.	Ověření stejnopisu geometrického plánu v listinné podobě.
Číslo plánu: 192-21/2018	KÚ pro Olomoucký kraj KP Olomouc Ing. Jitka Kylarová PGP-1807/2018-805 2018.07.23 16:17:27 CEST	
Okres: Olomouc		
Obec: Bouzov		
Kat. území: Podolí u Bouzova		
Mapový list: Litovel 7-3/14,23		
Dosavadním vlastníkům pozemků byla poskytnuta možnost seznámit se v terénu s průběhem navrhovaných nových hranic, které byly označeny předepsaným způsobem: dočasnou stabilizací, plastový znak		

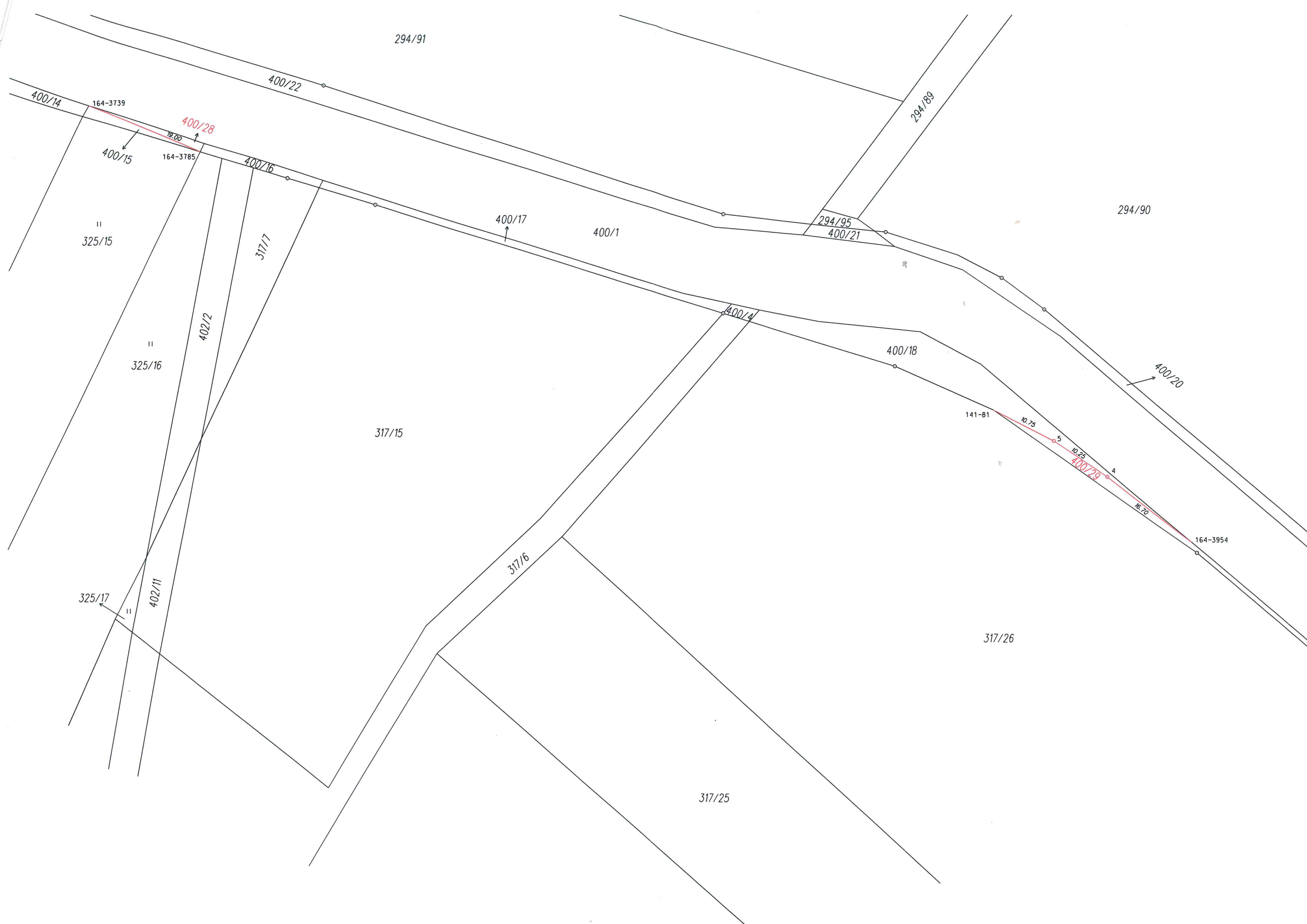

294/91

400/22

400/14

164-3739

400/28

164-3785

19.00

400/15

400/16

400/17

400/1

294/89

294/95

400/21

294/90

325/15

317/7

402/2

400/4

400/18

400/20

325/16

141-81

10.75

5

10.25

4

16.70

317/15

400/29

164-3954

317/6

325/17

402/11

317/26

317/25

VÝKAZ DOSAVADNÍHO A NOVÉHO STAVU ÚDAJŮ KATASTRU NEMOVITOSTÍ

Dosavadní stav				Nový stav										
Označení pozemku parc. číslem	Výměra parcely		Druh pozemku Způsob využití	Označení pozemku parc. číslem	Výměra parcely		Druh pozemku Způsob využití	Typ stavby Způsob využití	Způsob určení výměry	Porovnání se stavem evidence právních vztahů				
	ha	m ²			ha	m ²				Díl přechází z pozemku označeného v katastru nemovitostí	dřívější poz. evidenci	Číslo listu vlastnictví	Výměra dílu	
												ha	m ²	
152/19		22	ostat.pl. silnice	152/19	16	ostat.pl. silnice			0					
				152/42	6	ostat.pl. silnice			0	152/19	123		6	
		22			22									

Seznam souřadnic (S-JTSK)

Souřadnice pro zápis do KN					
Č. bodu	Y	X	kód kv.	Poznámka	
74-350	567614.84	1112003.03	8	Dočasně-kollk	
74-355	567613.26	1112003.32	8	Dočasně-kollk	
74-361	567608.93	1111990.64	8	Dočasně-kollk	
74-369	567607.24	1111990.95	8	Dočasně-kollk	
1	567613.64	1112003.25	8	Dočasně-kollk	
2	567607.79	1111990.85	8	Dočasně-kollk	

GEOMETRICKÝ PLÁN pro <i>rozdělení pozemku</i>	Geometrický plán ověřil úředně oprávněný zeměměřický inženýr:		Stejnopis ověřil úředně oprávněný zeměměřický inženýr:		
	Jméno, příjmení:	Ing. Luděk Matějka		Jméno, příjmení:	Ing. Luděk Matějka
	Číslo položky seznamu úředně oprávněných zeměměřických inženýrů:	687/95		Číslo položky seznamu úředně oprávněných zeměměřických inženýrů:	687/95
	Dne: 17.1.2019	Číslo: 20/2019	Dne: 24.1.2019	Číslo: 20/2019	
Náležitosti a přesnosti odpovídá právním předpisům.	Katastrální úřad souhlasí s očíslovaním parcel.		Tento stejnopis odpovídá geometrickému plánu v elektronické podobě uloženému v dokumentaci katastrálního úřadu.		
Vyhotovitel: GEODES GROUP s.r.o. Fibichova 1141/2 779 00 Olomouc	KÚ pro Olomoucký kraj KP Olomouc Ing. Jitka Kylarová PGP-159/2019-805 2019.01.23 14:01:01 CET		Ověření stejnopisu geometrického plánu v listinné podobě.		
Číslo plánu: 96-8/2018					
Okres: Olomouc					
Obec: Luká					
Kat. území: Ješov					
Mapový list: Litovel 7-5/44, 7-6/22	Dosavadním vlastníkům pozemků byla poskytnuta možnost seznámit se v terénu s průběhem navrhovaných nových hranic, které byly označeny předepsaným způsobem: dočasně kollky				

