

Dodatek č. 4
ke smlouvě o nájmu č. 2011001857 – (114-8/1439/11),
SN AL-02/2011

který dnešního dne uzavřely

statutární město České Budějovice,
náměstí Přemysla Otakara II. č. 1,2, 370 92 České Budějovice, zastoupené primátorem Mgr.
Jurajem Thomou

IČ 00244732, jako pronajímatel

a

TSE spol. s r.o.,

se sídlem Mánesova 390/74, 371 52 České Budějovice

zapsaná v obchodním rejstříku vedeném Krajským soudem v Českých Budějovicích, oddíl C,
vložka 630, zastoupená jednatelem Ing. Karlem Fiedlerem

IČ 15771946

jako nájemce

Výše uvedené smluvní strany se dohodly na změně citované smlouvy takto:

I.

V článku prvním se předmět nájmu rozšiřuje o pronájem částí pozemků

- parc. č. 2039/22, k.ú. České Budějovice 2, „Máj-A.Barcala“, - 7,5 m²

- parc. č. 2061/140, k.ú. České Budějovice 2, „Šumava“ směr do města – 7,5 m².

Uvedené části pozemků jsou vyznačeny v příložené situaci, která je nedílnou součástí tohoto dodatku.

II.

Výše nájemného se upravuje v návaznosti na předmět nájmu uvedený v článku prvním
nájemní smlouvy a následných dodatků.

Vzhledem k tomu, že nájemce užívá části pozemků uvedených v tomto dodatku již od
1.4.2013, zavazuje se zaplatit náhradu za uvedené období rovnající se výši sjednaného
nájemného, a to spolu s nájemným za rok 2013.

III.

Ostatní ujednání smlouvy zůstávají nedotčena.

Tento dodatek schválila Rada města České Budějovice dne 16. 1. 2013 usnesením číslo
67/2013.

Smluvní strany po dohodě souhlasí, že tato smlouva může být zveřejněna na oficiálních
webových stránkách statutárního města České Budějovice (www.c-budejovice.cz),
s výjimkou osobních a citlivých údajů fyzických osob uvedených v této smlouvě.

v Českých Budějovicích dne 17. 12. 2013

pronajímatel:

Mgr. Juraj Thoma
primátor

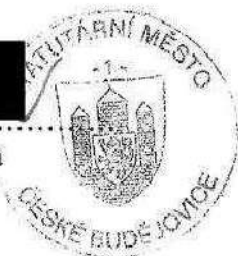

nájemce:

Ing. Karel Fiedler
jednatel

TSE spol. s r.o.
Mánesova 74 7
371 52 České Budějovice

k.ú. České Budějovice 2

2039/7

2039/22 ANT.BARCALA

ANT.BARCALA

2039/23

2017/28

2017/29

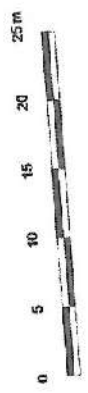

28.11.2012 16:09:54

1 : 500

E

k.ú. České Budějovice 2

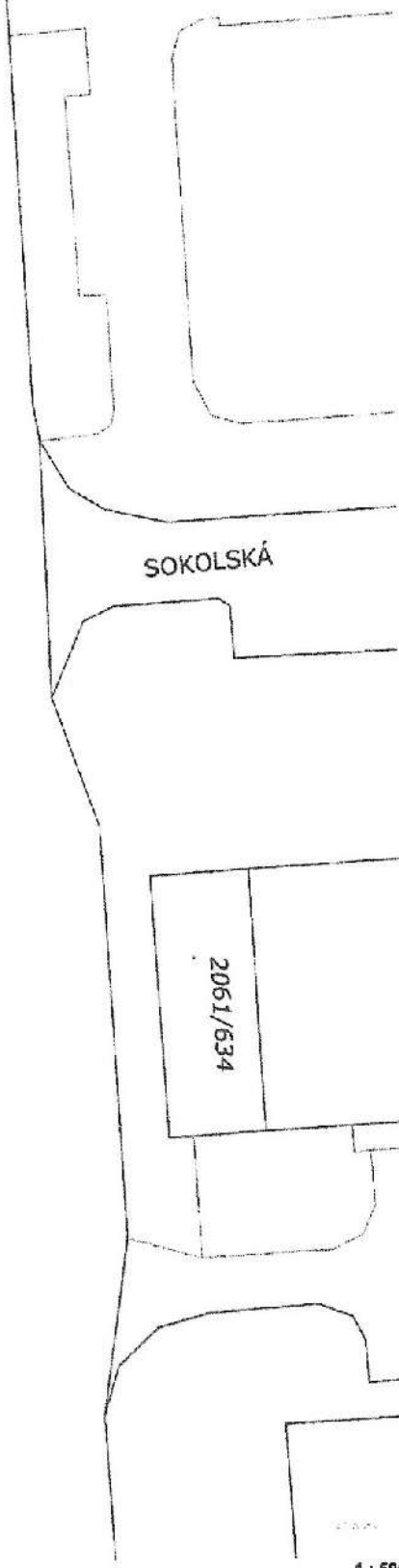
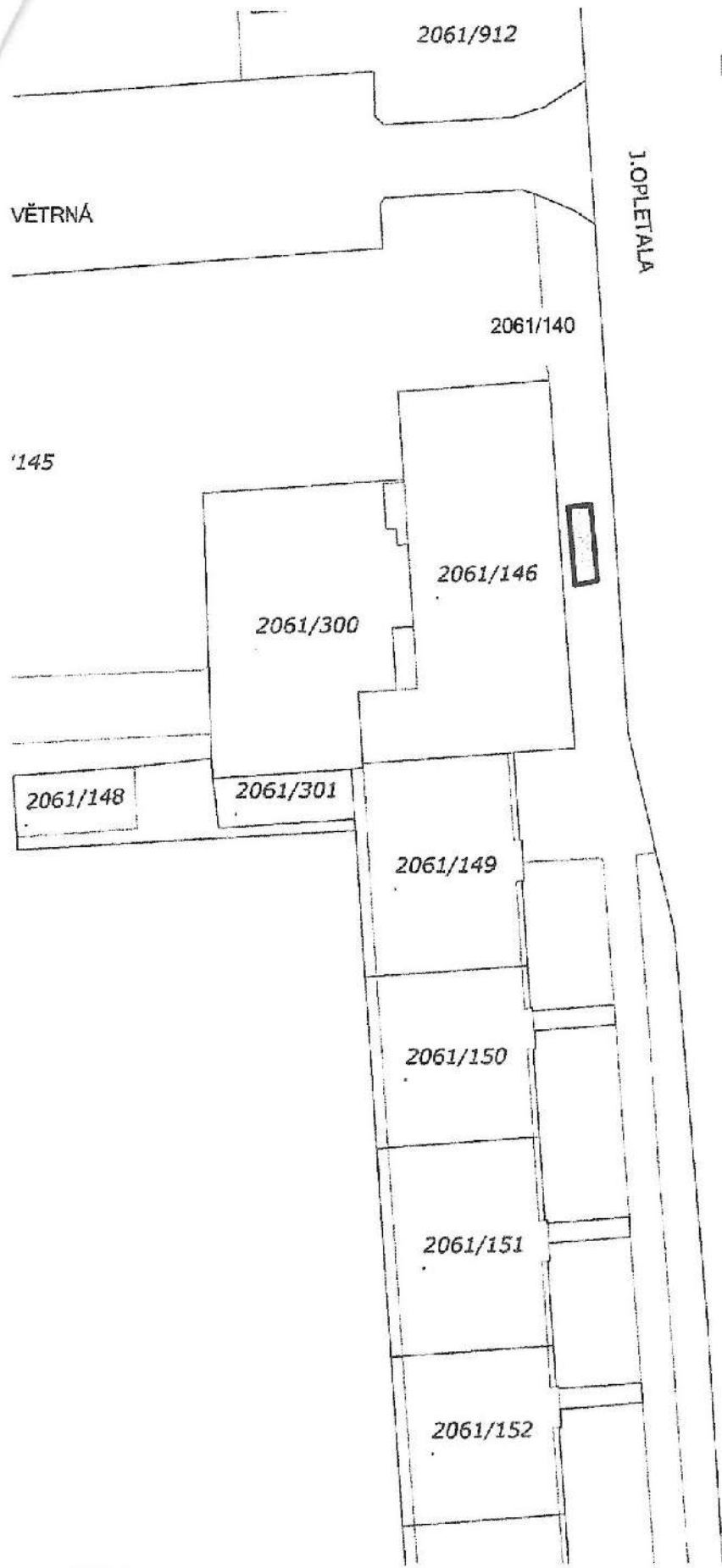

28.11.2012 16:12:21,

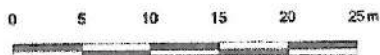

1 : 500