







Níže uvedeného dne, měsíce a roku byla uzavřena mezi smluvními stranami:

(1) Vojenské lesy a statky ČR, s.p.

se sídlem: Pod Juliskou 1621/5, 160 00 Praha 6 - Dejvice
IČO: 00000205
DIČ: CZ00000205
zapsán v obchodním rejstříku vedeném Městským soudem v Praze,
spisová značka ALX 256
zastoupen ředitelem Ing. Petrem Králem
Bankovní spojení: 
Číslo účtu: 
Kontaktní osoba: 
E-mail: 
Datová schránka: bjds93z

Jako strana zavázaná ze služebnosti (dále jen „**zavázaný**“)

a

(2) Česká republika – Ministerstvo vnitra

se sídlem: Nad Štolou 3, 170 34 Praha 7
IČ: 00007064
DIČ: CZ00007064
ID datové schránky: 6bnaawp
Zastoupena Ing. Miroslavem Konopeckým, ředitelem odboru správy majetku, na
základě pověření ministra vnitra ze dne 25. února 2014, č.j. MV-19710-2/OSM-2014
Jako strana oprávněná ze služebnosti (dále jen „**oprávněný**“),

(oprávněný a zavázaný dále společně též „**smluvní strany**“)

Adresa pro doručování Ministerstva vnitra: Na Pankráci 1623/72, 142 21, Praha 4,
P.O.Box 155/OSM,

Kontaktní osoba pro vyřízení: 

Adresa pro doručování uživatele: Správa logistického zabezpečení Policejního
prezidia ČR, Praha 5, Nádražní 16, PSČ 150 05, P.O.Box 6

Kontaktní osoba pro služebnost: 

tato

Smlouva o zřízení pozemkové služebnosti

podle ustanovení § 1257 a násl. zákona č. 89/2012 Sb., občanský zákoník, ve znění
pozdějších předpisů (dále také jen „OZ“), v souladu s příslušnými ustanoveními zákona
č. 219/2000 Sb., o majetku České republiky a jejím vystupování v právních vztazích, ve
znění pozdějších předpisů (dále jen „**smlouva**“)

číslo: 2020 – 1958

název akce: Rozvoj areálu PYRO SLZN – Ralsko, Kuřivody 589/2, 471 24 Ralsko

Článek 1 Úvodní ujednání

- 1.1. Zavázaný prohlašuje, že má právo hospodařit s nemovitostmi ve vlastnictví České republiky, a to s pozemky **p.č. 76**, výměra: 37.782 m², druh pozemku: ostatní plocha, způsob využití: ostatní komunikace, **p.č. 565/12**, výměra 21.946 m², druh pozemku: ostatní plocha, způsob využití: ostatní komunikace a, **p.č. 589/1**, výměra 6.059.516 m², druh pozemku: lesní pozemek, způsob ochrany nemovitosti: pozemek určený k plnění funkcí lesa; všechny uvedené pozemky jsou zapsané u Katastrálního úřadu pro Liberecký kraj, Katastrální pracoviště Česká Lípa, na **LV č. 108** pro kat. území **Kuřivody** a obec Ralsko (dále jen „**služebné pozemky**“).
- 1.2. Oprávněný prohlašuje, že má příslušnost hospodaření s nemovitostmi ve vlastnictví České republiky, a to s pozemky **p.č. 589/2**, výměra: 68.632 m², druh: ostatní plocha, způsob využití: manipulační plocha a **p. č. 589/7**, výměra: 2.302 m² druh: ostatní plocha, způsob využití: jiná plocha, zapsanými u Katastrálního úřadu pro Liberecký kraj, Katastrální pracoviště Česká Lípa, na **LV č. 85** pro kat. území **Kuřivody** a obec Ralsko (dále jen „**panující pozemky**“).
- 1.3. Oprávněný prohlašuje, že byl v rámci projektu „Rozvoj areálu PYRO SLZN – Ralsko, Kuřivody 589/2, 471 24 Ralsko“ investorem stavby inženýrské sítě – přípojky vysokého napětí v délce 2 379 m, optického kabelu (slaboproud) a napájení nízkého napětí antény ČRa v délce 650 m, z této délky je souběh ve výkonu 507 m a přípojkou vysokého napětí (dále jen „**inženýrská síť**“), která byla zřízená na služebných pozemcích v rozsahu geometrického plánu číslo: 448-29/2019 zpracovaného společností **GK FENCL&ERBE s.r.o.**, ověřeného Ing. Markem Doksanským dne 23. 2. 2020 a potvrzeného katastrálním úřadem dne 27. 2. 2020. Uvedený geometrický plán tvoří přílohu a nedílnou součást této smlouvy.
- 1.4. Inženýrská síť je ve smyslu § 509 OZ, samostatnou věcí (věcmi) ve vlastnictví České republiky s příslušností hospodařit oprávněného.

Článek 2 Předmět služebnosti

- 2.1. Zavázaný zřizuje touto smlouvou úplatně ve prospěch panujících pozemků jako nemovitých věcí, jejichž vlastníkem je v době uzavření této smlouvy Česká republika a přísluší s ní hospodařit oprávněnému, služebnost inženýrské sítě, jež spočívá v právu:
 - a) umístit do služebných pozemků inženýrskou síť uvedenou v rozsahu dle bodu 1.3,
 - b) provozovat na služebných pozemcích tuto inženýrskou síť; provádět její úpravu, opravu, údržbu (včetně prohlídek a kontroly technického stavu), rekonstrukce a modernizace;
 - c) vstupu a vjezdu na služebné pozemky. O vstupu, nebo vjezdu na služebné pozemky je oprávněný (nebo jím pověřená osoba) povinen vyrozumět zavázaného s dostatečným, nejméně třicetidenním předstihem, a to písemným oznámením doručeným na adresu zavázaného – divize Mimoň, Nádražní 115, 471 24 Mimoň, s výjimkou řešení havárie, která bude odstraňována okamžitě a zavázaný bude informován bez zbytečného odkladu (dále také jen „**služebnost**“).

- 2.2. Služebnost se zřizuje v rozsahu geometrického plánu číslo: 448-29/2019 zpracovaného společností **GK FENCL&ERBE s.r.o.**, ověřeného Ing. Markem Doksanským dne 23. 2. 2020 a potvrzeného katastrálním úřadem dne 27. 2. 2020. Uvedený geometrický plán tvoří přílohu a nedílnou součást této smlouvy.
- 2.3. Na základě znaleckého posudku č. 584-20/202, vyhotoveného Ing. Lubomírem Klementem, znalcem jmenovaným rozhodnutím předsedy Krajského soudu v Ostravě, čj. Spr. 3376/94 ze dne 25. 10. 1994 pro obor ekonomika, odvětví ceny a odhady pozemků a trvalých porostů byl rozsah služebnosti na p.č. 76, ostatní plocha, ostatní komunikace vymezen na 365 m², p.č. 589/12 ostatní plocha, ostatní komunikace na 131 m² a na p.č. 589/1, lesní pozemek, pozemek určený k plnění funkci lesa na 4.896 m², tj. celkem v rozsahu 5.392 m².

Článek 3 **Práva a povinnosti smluvních stran**

- 3.1. Oprávněný se zavazuje, že na služebných pozemcích bude do vlastnických práv a oprávněných zájmů zavázaného zasahovat pouze v nezbytné míře a bude si počínat tak, aby na majetku zavázaného nedocházelo ke škodám. Dojde-li přesto oprávněným, případně jím pověřenými třetími osobami, k zásahu na služebných pozemcích nad smluvně sjednaný rámec, případně ke vzniku škod na majetku zavázaného, včetně škod případně vzniklých podle ustanovení § 21 zákona č. 289/1995 Sb., o lesích a o změně a doplnění některých zákonů (lesní zákon), ve znění pozdějších předpisů, zavazuje se oprávněný pro takový případ k neprodlenému uvedení služebných pozemků do původního stavu a ve vztahu ke škodám na majetku k jejich neprodlené finanční náhradě dle příslušných právních předpisů.
- 3.2. Oprávněný se zavazuje dále k tomu, že zavázanému bude své vstupy na služebné pozemky předem oznamovat, případně zajistí, aby tak činily i jím pověřené osoby.
- 3.3. Oprávněný se v rámci zřízené služebnosti zavazuje v případech, že provede úpravu, opravu, údržbu, rekonstrukci nebo modernizaci inženýrské sítě, uvést služebné pozemky do původního stavu bez zbytečného odkladu a případné škody uhradí zavázané způsobem a ve lhůtě, které budou uvedeny ve výzvě k náhradě škody.
- 3.4. Zavázaný se v rámci zřizované služebnosti zavazuje zdržet se bez předchozího projednání a vyžádání písemného souhlasu oprávněné všech činností, při kterých by mohla být ohrožena inženýrská síť uložená ve služebných pozemcích, zejména provádění zemních výkopových prací, vrtů, skrývek zeminy, zarážení pilotů, budování staveb, vysazování trvalých porostů a víceletých keřů a podobných prací. Oprávněný může v těchto případech souhlas odepřít jen v případě, že provedení záměru zavázané by ohrozilo ve služebných pozemcích uloženou inženýrskou síť. Vyjádření ke každému oznámenému záměru zavázaného je oprávněný povinen poskytnout do třiceti dnů.
- 3.5. Zavázaný strpí na služebných pozemcích výkon služebnosti ve prospěch oprávněné, a to v rozsahu a způsobem dohodnutým v této smlouvě.

Článek 4 **Rozsah, obsah a trvání věcného břemene - služebnosti**

- 4.1. Smluvní strany se dohodly, že rozsah pozemkové služebnosti na služebných pozemcích byl upřesněn v rozsahu dle geometrického plánu číslo: 448-29/2019

- zpracovaného společností **GK FENCL&ERBE s.r.o.**, ověřeného Ing. Markem Doksanským dne 23. 2. 2020 a potvrzeného katastrálním úřadem dne 27. 2. 2020.
- 4.2. Na základě znaleckého posudku č. 584-20/2020, vyhotoveného Ing. Lubomírem Klementem, znalcem jmenovaným rozhodnutím předsedy Krajského soudu v Ostravě, čj. Spr. 3376/94 ze dne 25. 10. 1994 pro obor ekonomika, odvětví ceny a odhady pozemků (mimo pozemky stavební) a trvalých porostů byl vymezen rozsah služebnosti na p.č. 76, ostatní plocha, ostatní komunikace 365 m², p.č. 589/12 ostatní plocha, ostatní komunikace 131 m² a p.č. 589/1, lesní pozemek, pozemek určený k plnění funkcí lesa 4.896 m² tj. celkem v rozsahu 5.392 m².
- 4.3. Služebnost podle této smlouvy se zřizuje na dobu neurčitou.
- 4.4. Oprávněný zřízení této služebnosti tak, jak je výše uvedeno, přijímá.
- 4.5. Služebnost zřízená podle této smlouvy zanikne některým ze způsobů stanovených právními předpisy. Změna v osobě vlastníka služebných pozemků není důvodem zániku služebnosti zřízené touto smlouvou.

Článek 5

Úplata za zřízení pozemkové služebnosti a platební podmínky

- 5.1. Výše jednorázové úplaty za zřízení pozemkové služebnosti činí na základě dohody smluvních stran a v souladu s čl. V. předchozí „Smlouvy o uzavření budoucí smlouvy o zřízení pozemkové služebnosti“ celkem 1.909,00 Kč (slovy jedentisícdevětsetdevět korun českých) včetně DPH. Jednorázová náhrada byla stanovena na základě znaleckého posudku č. 584-20/2020, vyhotoveného Ing. Lubomírem Klementem, znalcem jmenovaným rozhodnutím předsedy Krajského soudu v Ostravě, čj. Spr. 3376/94 ze dne 25. 10. 1994 pro obor ekonomika, odvětví ceny a odhady pozemků (mimo pozemky stavební) a trvalých porostů.
- 5.2. Vzájemně dohodnutá finanční úplata dle odst. 5.1. tohoto článku bude oprávněným provedena ve prospěch zavázaného na základě daňového dokladu vystaveného zavázaným a to se splatností do 30 dnů ode dne doručení na adresu pro doručování oprávněného, uvedenou v hlavičce této smlouvy. Strana zavázaná je oprávněna vystavit daňový doklad až po obdržení vyrozumění o provedeném vkladu práva odpovídajícího pozemkové služebnosti do katastru nemovitostí. Daňový doklad bude obsahovat náležitosti požadované platnými právními předpisy. Návrh na vklad zajistí na své náklady oprávněný.

Článek 6

Společná a závěrečná ustanovení

- 6.1. Smluvní strany souhlasí s postoupením a převodem práv a povinností vyplývajících z této smlouvy na postupníky obou smluvních stran, pokud dojde ke změně vlastníka služebných pozemků či inženýrské sítě.
- 6.2. Tato smlouva je vyhotovena v 4 stejnopisech, z nichž 1 obdrží zavázaný, 2 obdrží oprávněný a 1 stejnopis je určen pro řízení před katastrálním úřadem.
- 6.3. Změny a doplňky smlouvy jsou možné pouze formou číslovaných písemných dodatků podepsaných oběma smluvními stranami, a to pod sankcí neplatnosti. Písemná forma je nezbytná i pro právní úkony směřující ke zrušení smlouvy.
- 6.4. Smluvní strany prohlašují, že tato smlouva je projevem jejich svobodné, vážné, určité a srozumitelné vůle, že ji uzavírají dobrovolně a nebyla uzavřena v tísní za nápadně nevýhodných podmínek. Na důkaz toho připojují své podpisy.
- 6.5. Smluvní strany se dohodly na tom, že návrh na vklad do katastru nemovitostí podá oprávněný.
- 6.6. Pokud příslušný katastrální úřad z nějakého důvodu nezapíše právo oprávněného do katastru nemovitostí, zavazují se smluvní strany do 30 dnů od doručení rozhodnutí

katastrálního úřadu sepsat a uzavřít takovou smlouvu, podle které bude možné vklad práva oprávněně realizovat.

- 6.7. Smluvní strany berou na vědomí, že tato smlouva včetně dodatků ke své účinnosti vyžaduje uveřejnění v registru smluv dle zákona č. 340/2015 Sb., o zvláštních podmínkách účinnosti některých smluv, uveřejňování těchto smluv a o registru smluv (zákon o registru smluv), ve znění pozdějších předpisů (dále jen „zákon o registru smluv“), a s tímto uveřejněním souhlasí. Zaslání smlouvy do registru smluv zajistí zavázaný neprodleně po uzavření smlouvy. Zavázaný se současně zavazuje informovat druhou smluvní stranu o provedení registrace s tím, že zašle druhé smluvní straně kopii potvrzení správce registru smluv o uveřejnění smlouvy bez zbytečného odkladu poté, kdy sama potvrzení obdrží, popř. již v průvodním formuláři vyplní příslušnou kolonku s ID datové schránky druhé smluvní strany.
- 6.8. Tato smlouva nabývá platnosti po podpisu oběma smluvními stranami a účinností dnem uveřejnění v registru smluv podle zákona o registru smluv.

V Praze dne

15. 09. 2020

V Praze dne

08. 09. 2020

Česká republika

Ing. Miroslav

Ředitel odb.

Vojenské lesy a statky ČR, s.p.

Ing. Petr Král

Ředitel státního podniku

VÝKAZ DOSAVADNÍHO A NOVÉHO STAVU ÚDAJŮ KATASTRU NEMOVITOSTÍ

Dosavadní stav				Nový stav													
Označení pozemku parc. číslem	Výměra parcely		Druh pozemku	Označení pozemku parc. číslem	Výměra parcely		Druh pozemku	Typ stavby	Způsob využití	Způsob využití	Způsob využití	Porovnání se stavem evidence právních vztahů					
	ha	m ²	Způsob využití		ha	m ²	Způsob využití	Díl přechází z pozemku označeného v katastru nemovitostí	dílivější poz. evidenci			Číslo listu vlastnictví	Výměra dílu		Označení dílu		
													ha	m ²			
76													76				
565/12													565/12		108		
589/1													589/1		108		
589/2													589/2		85		
589/7													589/7		108		

Oprávněný : dle smlouvy

Druh věcného břemene : dle smlouvy

GEOMETRICKÝ PLÁN pro vymezení rozsahu věcného břemene k části pozemku	Geometrický plán ověřil úředně oprávněný zeměměřický inženýr:		Stejnopis ověřil úředně oprávněný zeměměřický inženýr:		
	Jméno, příjmení: 		Jméno, příjmení: 		
	Číslo položky seznamu úředně oprávněných zeměměřických inženýrů: 2299/2006		Číslo položky seznamu úředně oprávněných zeměměřických inženýrů: 2299/2006		
	Dne: 23.2.2020 Číslo: 7/2020		Dne: 27.2.2020 Číslo: 8/2020		
Náležitostmi a přesností odpovídá právním předpisům.		Tento stejnopis odpovídá geometrickému plánu v elektronické podobě uloženému v dokumentaci katastrálního úřadu.			
Vyhotovitel: GK FENCL&ERBE s.r.o. 28. pluku 30, Praha 10 - Vršovice, 100 00 tel.: 272 742 655, mob.: 607 605 156		Katastrální úřad souhlasí s očíslováním parcel.		Ověření stejnopisu geometrického plánu v listinné podobě.	
Číslo plánu: 448-29/2019		KÚ pro Liberecký kraj KP Česká Lípa  2020.02.27 12:47:41 CET			
Okres: Česká Lípa					
Obec: Ralsko					
Kat. území: Kuřívody					
Mapový list: Mimoř 2-4/43,44,2-5/14,21,31,32					
Dosavadním vlastníkům pozemků byla poskytnuta možnost seznámit se v terénu s průběhem navrhovaných nových hranic, které byly označeny předepsaným způsobem:					

Geometrický plán, část

k.ú.: Kuřívody

ZPMZ: 448-29/2019



Schéma kladu listů

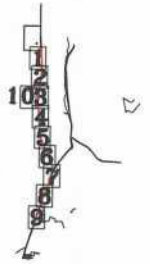

Detail:A

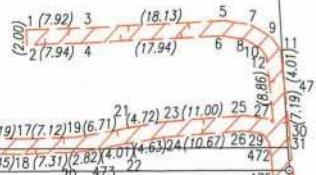

Detail:B

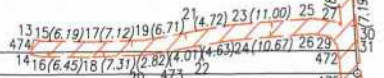

Detail:A

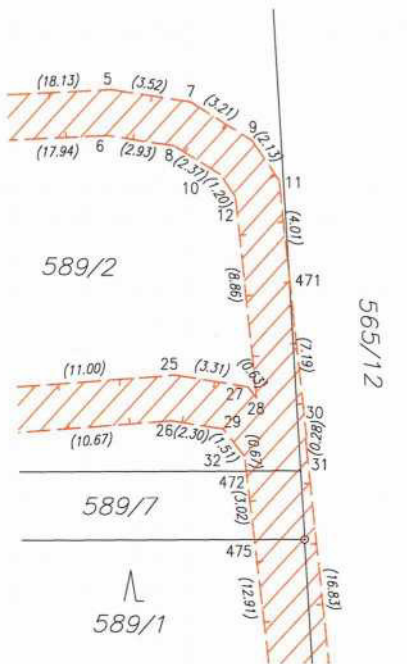

Detail:B

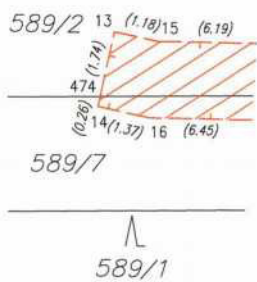

565/12

589/2

589/7

589/1

587

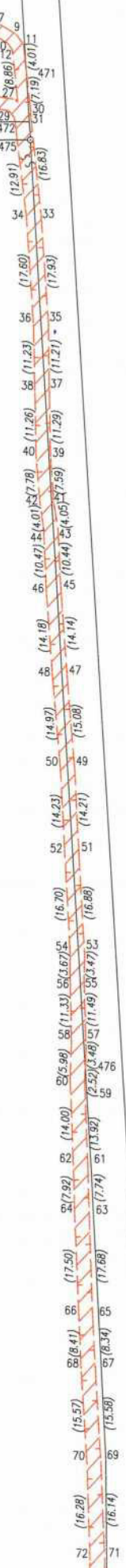

Geometrický plán, část 2

k.ú.: Kuřívody

ZPMZ: 448-29/2019



∧
589/1

∧
587

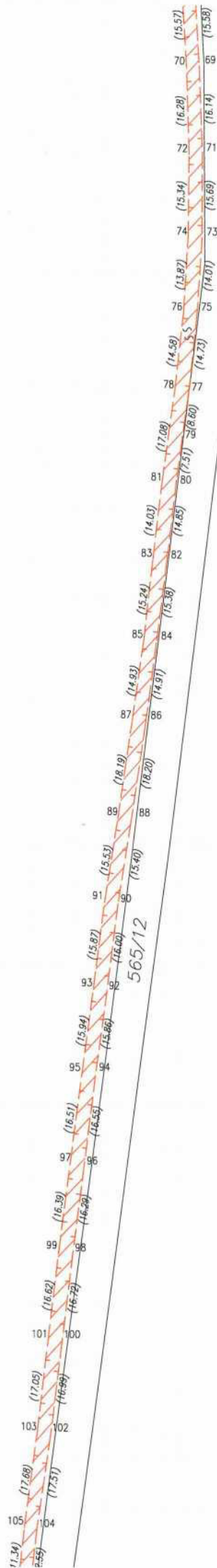

Geometrický plán, část 3

k.ú.: Kuřívody

ZPMZ: 448-29/2019

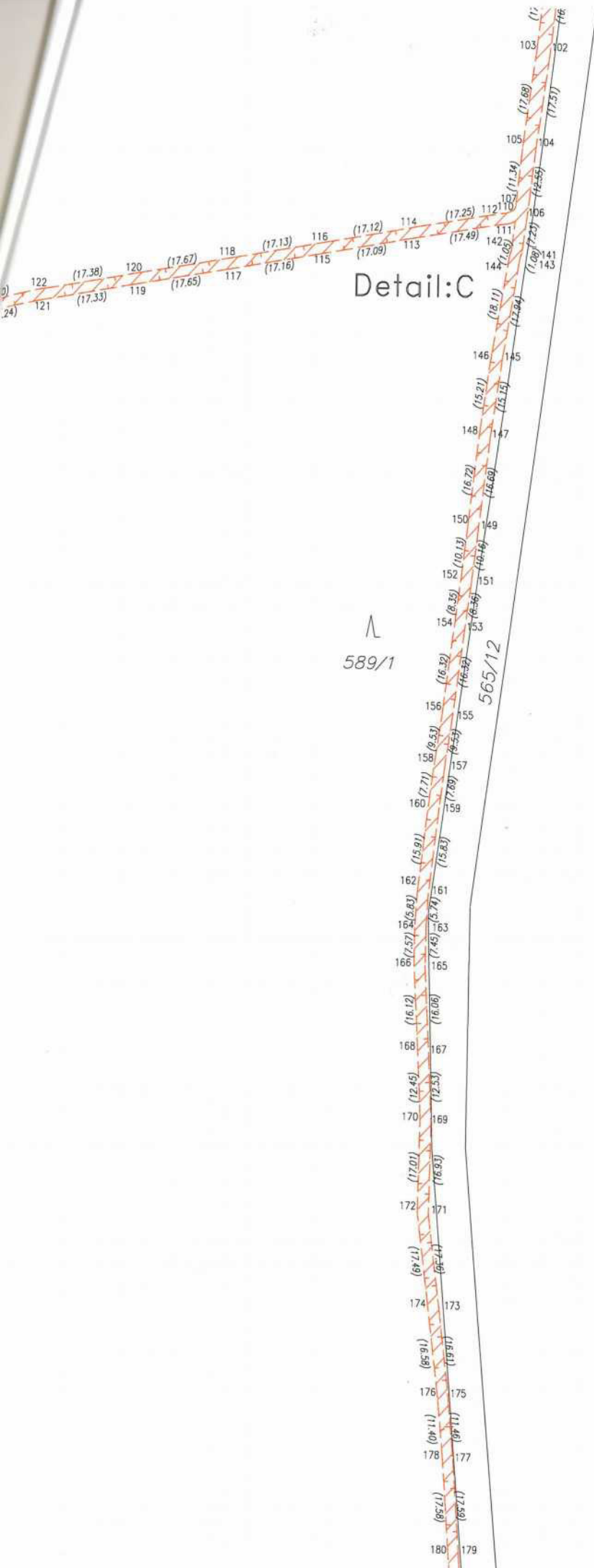

Detail:C

589/1

565/12

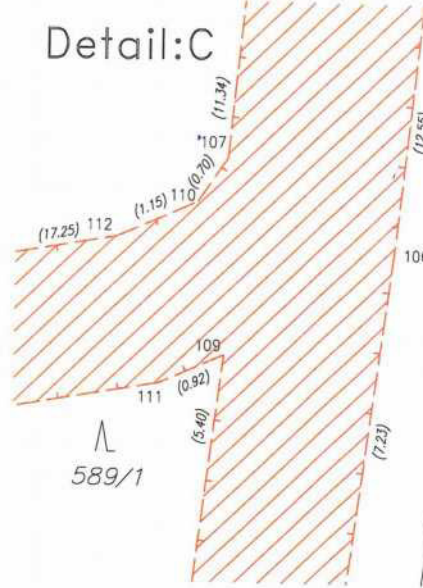

Detail:C

589/1

565/12

587

Geometrický plán, část 4

k.ú.: Kuřívody

ZPMZ: 448-29/2019

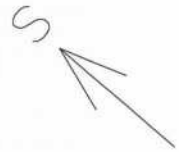

589/1

587

Detail:D

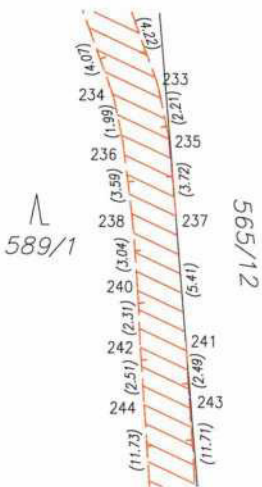

Detail:D

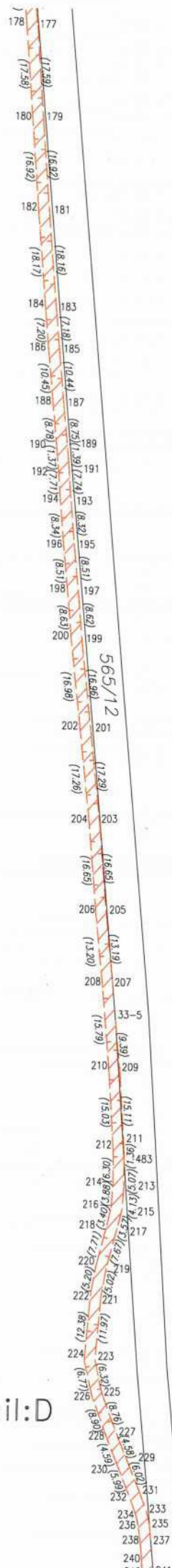

Geometrický plán, část 5

k.ú.: Kuřívody

ZPMZ: 448-29/2019



Λ
589/1

Λ
587

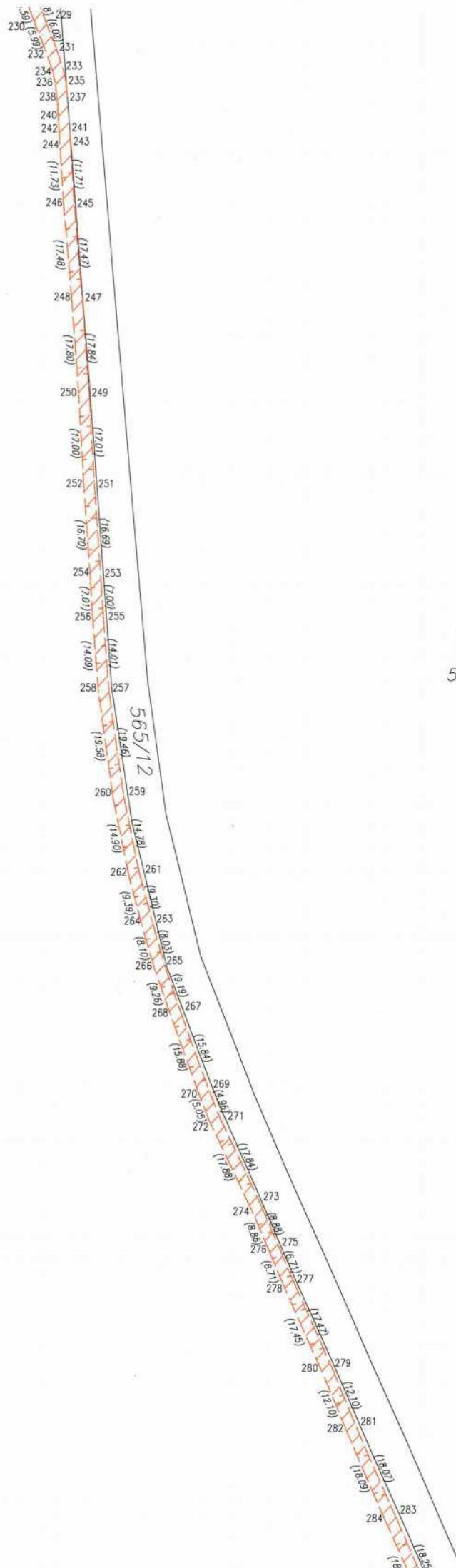

Geometrický plán, část 6

k.ú.: Kuřívody

ZPMZ: 448-29/2019

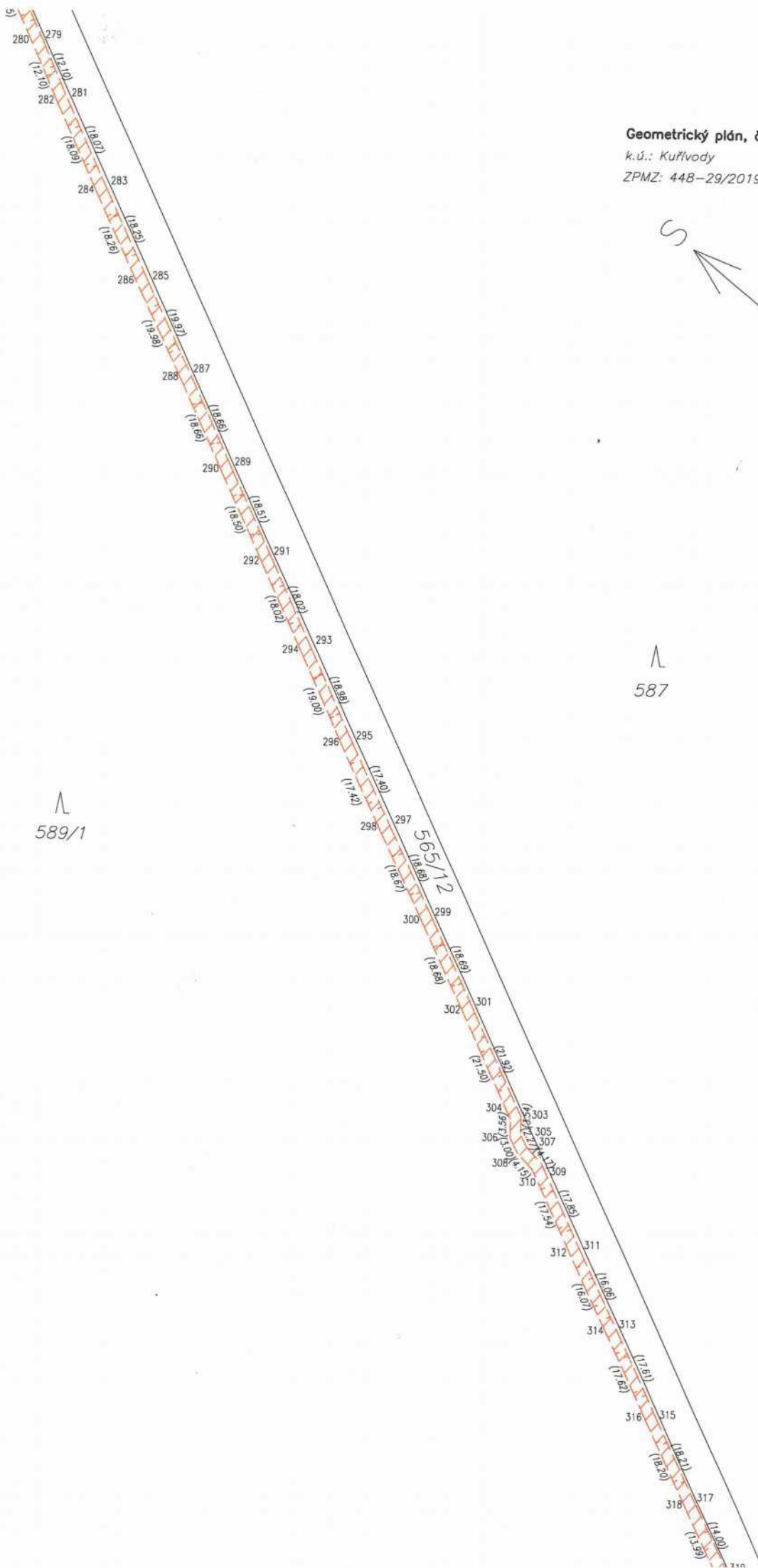

△
589/1

△
587

△
587

Geometrický plán, část 7

k.ú.: Kuřivody

ZPMZ: 448-29/2019



Detail:E

Detail:E

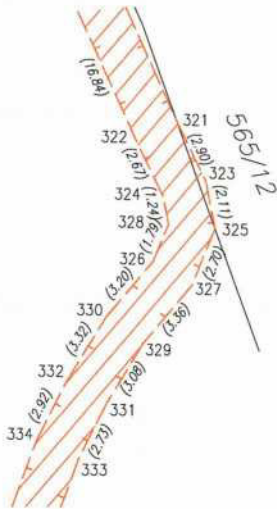

589/1

587

126/1

76

Detail:F

Detail:F

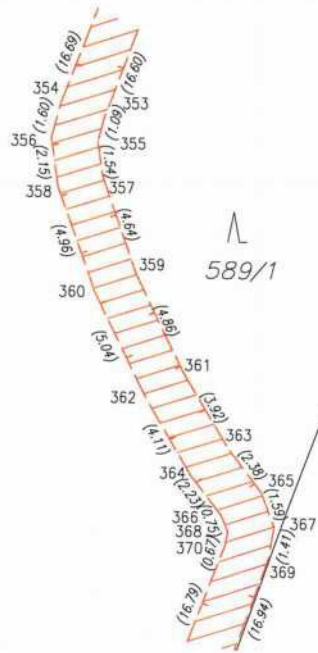
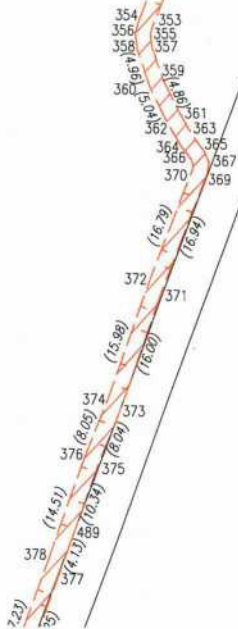

76

Geometrický plán, část 8

k.ú.: Kuřivody

ZPMZ: 448-29/2019

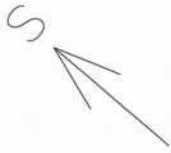

589/1

126/1

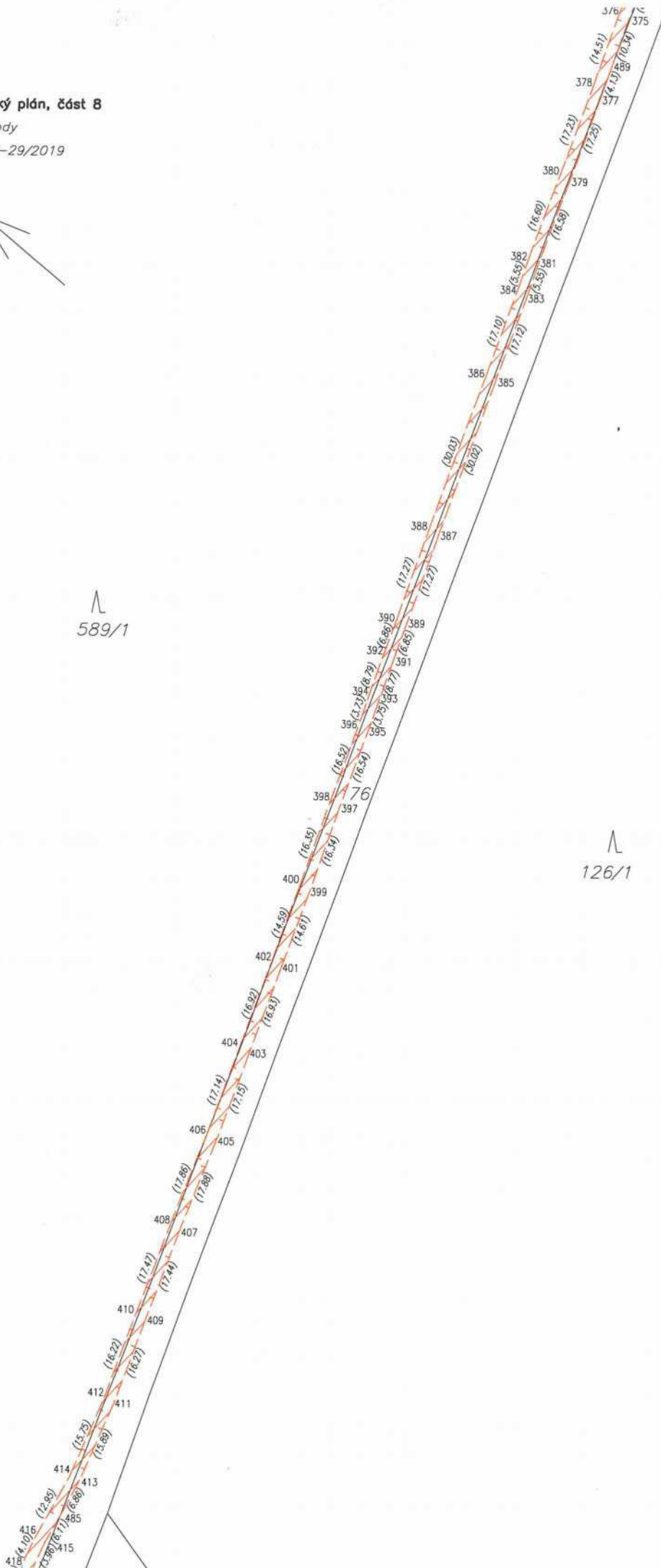

Geometrický plán, část 9

k.ú.: Kuřívody

ZPMZ: 448-29/2019

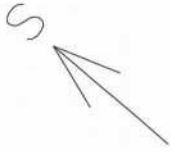

589/1

125/1

76

Detail:G

Detail:G

589/1

76

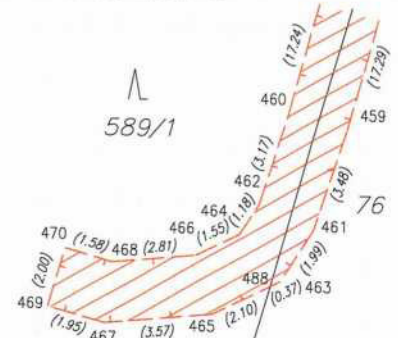
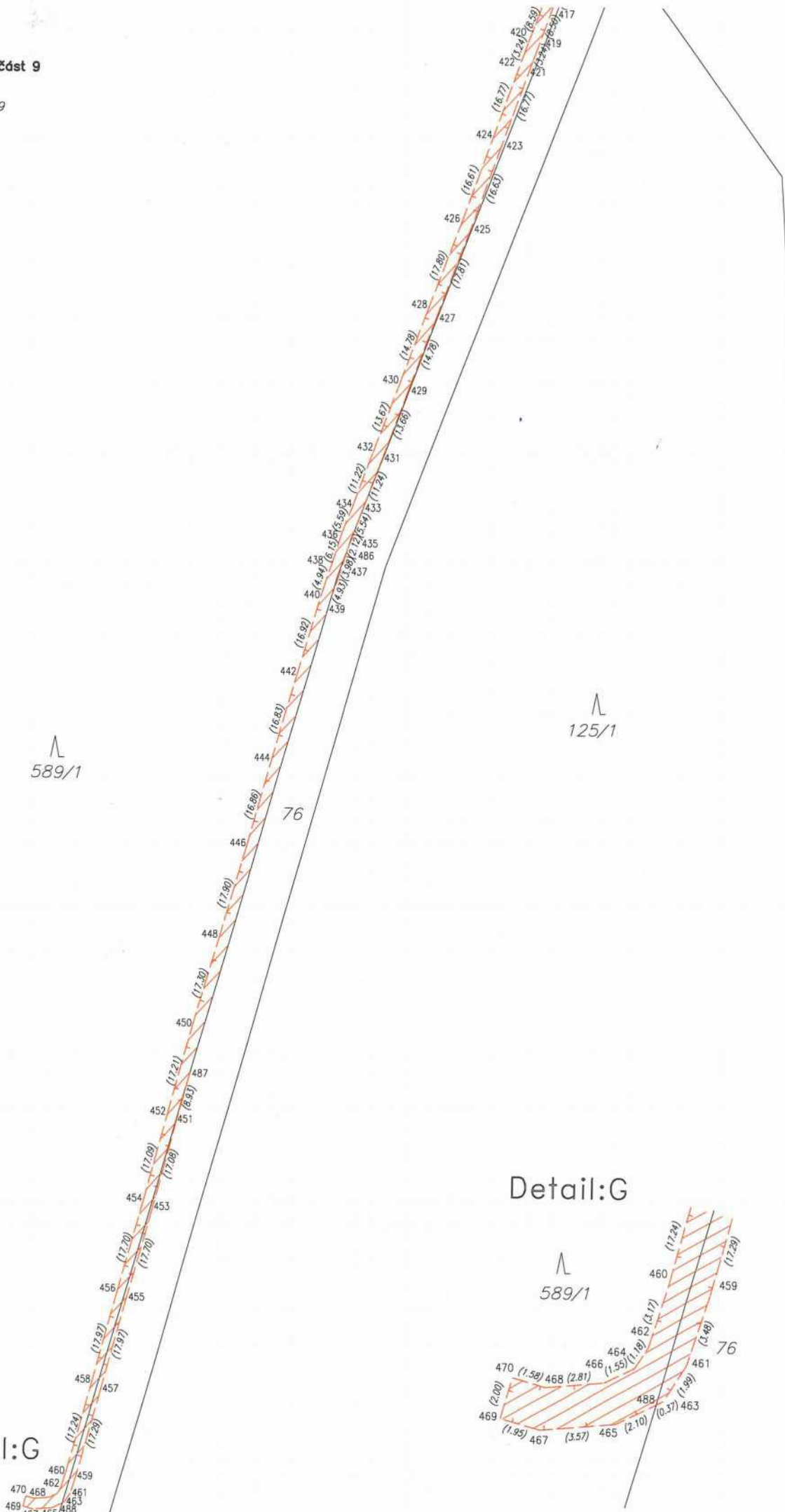

Geometrický plán, část 10

k.ú.: Kuřívody

ZPMZ: 448-29/2019



∧
589/1

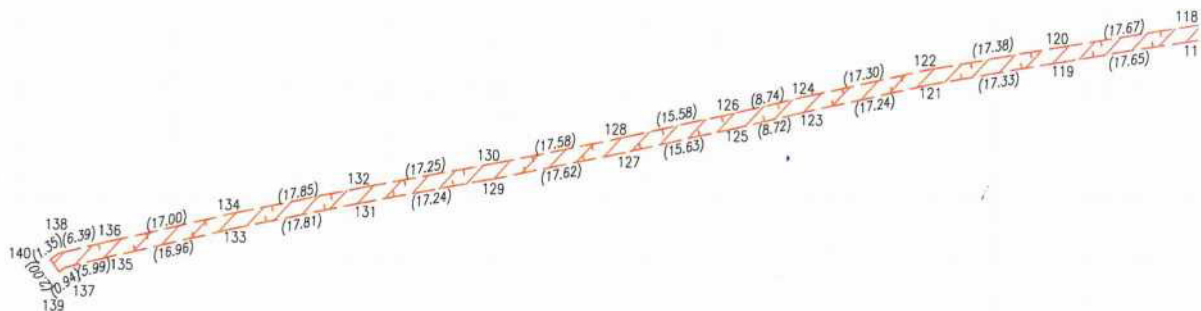

∧
589/1

Seznam souřadnic (S-JTSK)

Č. bodu	Souřadnice pro zápis do KN			Č. bodu	Souřadnice pro zápis do KN		
	Y	X	kód kv.		Y	X	kód kv.
33-5	706106.61	990331.53	3	65	705543.95	989885.02	3
1	705410.23	989712.18	3	66	705545.52	989885.34	3
2	705411.72	989713.52	3	67	705550.00	989890.76	3
3	705404.94	989718.07	3	68	705551.58	989889.06	3
4	705406.41	989719.42	3	69	705561.25	989901.54	3
5	705392.54	989731.29	3	70	705562.88	989899.87	3
6	705394.14	989732.51	3	71	705573.12	989912.48	3
7	705390.69	989734.29	3	72	705574.93	989910.81	3
8	705392.60	989735.00	3	73	705585.08	989922.53	3
9	705390.20	989737.46	3	74	705586.57	989920.69	3
10	705392.24	989737.34	3	75	705596.27	989931.06	3
11	705390.76	989739.51	3	76	705597.73	989929.06	3
12	705392.56	989738.50	3	77	705608.40	989939.41	3
13	705426.05	989715.26	3	78	705609.78	989937.26	3
14	705427.83	989716.20	3	79	705615.64	989944.06	3
15	705425.51	989716.30	3	80	705621.96	989948.12	3
16	705427.19	989717.41	3	81	705624.16	989946.47	3
17	705421.60	989721.10	3	82	705634.29	989956.40	3
18	705423.11	989722.41	3	83	705635.78	989954.33	3
19	705416.78	989726.34	3	84	705647.14	989964.86	3
20	705418.16	989727.79	3	85	705648.38	989962.90	3
21	705411.64	989730.65	3	86	705659.63	989973.00	3
22	705412.93	989732.18	3	87	705660.99	989970.90	3
23	705408.02	989733.68	3	88	705675.05	989982.67	3
24	705409.38	989735.16	3	89	705676.40	989980.56	3
25	705400.26	989741.48	3	90	705688.18	989990.71	3
26	705401.85	989742.72	3	91	705689.64	989988.67	3
27	705398.53	989744.30	3	92	705701.56	989999.48	3
28	705398.66	989744.92	3	93	705702.92	989997.36	3
29	705400.65	989744.68	3	94	705714.88	990008.09	3
30	705398.47	989747.63	3	95	705716.28	990006.05	3
31	705398.70	989747.79	3	96	705728.68	990017.22	3
32	705400.94	989746.16	3	97	705730.06	990015.15	3
33	705410.32	989759.96	3	98	705742.24	990026.24	3
34	705412.20	989758.35	3	99	705743.74	990024.18	3
35	705423.15	989772.49	3	100	705756.13	990035.55	3
36	705424.84	989770.60	3	101	705757.54	990033.44	3
37	705431.57	989779.89	3	102	705770.26	990044.98	3
38	705433.22	989778.07	3	103	705771.72	990042.91	3
39	705440.02	989787.37	3	104	705785.06	990054.34	3
40	705441.64	989785.54	3	105	705786.60	990052.46	3
41	705445.45	989792.67	3	106	705795.49	990061.32	3
42	705447.10	989791.08	3	107	705795.97	990058.84	3
43	705448.08	989795.75	3	110	705796.67	990058.92	3
44	705449.77	989794.07	3	111	705798.81	990060.10	3
45	705455.69	989802.89	3	112	705797.70	990058.41	3
46	705457.44	989801.19	3	113	705812.15	990048.79	3
47	705465.76	989812.82	3	114	705810.86	990047.26	3
48	705467.53	989811.16	3	115	705825.31	990037.88	3
49	705476.42	989823.48	3	116	705824.04	990036.34	3
50	705478.05	989821.81	3	117	705838.50	990026.91	3
51	705486.75	989833.24	3	118	705837.21	990025.38	3
52	705488.41	989831.57	3	119	705852.01	990015.55	3
53	705498.96	989844.89	3	120	705850.73	990014.01	3
54	705500.53	989843.06	3	121	705865.36	990004.50	3
55	705501.68	989847.05	3	122	705864.12	990002.93	3
56	705503.35	989845.41	3	123	705879.16	989994.16	3
57	705510.19	989854.77	3	124	705877.97	989992.56	3
58	705511.79	989852.97	3	125	705886.22	989989.04	3
59	705514.92	989858.47	3	126	705885.04	989987.43	3
60	705516.49	989856.67	3	127	705898.74	989979.69	3
61	705525.16	989867.90	3	128	705897.52	989978.10	3
62	705526.80	989865.14	3	129	705912.59	989968.80	3
63	705530.90	989873.09	3	130	705911.34	989967.23	3
64	705532.68	989871.45	3	131	705926.04	989958.01	3

Seznam souřadnic (S-JTSK)

Souřadnice pro zápis do KN				Souřadnice pro zápis do KN			
Č. bodu	Y	X	kód kv.	Č. bodu	Y	X	kód kv.
132	705924.80	989956.44	3	197	706051.47	990274.76	3
133	705940.09	989947.07	3	198	706052.89	990273.36	3
134	705938.88	989945.47	3	199	706057.58	990280.84	3
135	705953.74	989937.00	3	200	706059.01	990279.45	3
136	705952.56	989935.38	3	201	706069.24	990293.15	3
137	705958.59	989933.49	3	202	706070.69	990291.77	3
138	705957.74	989931.64	3	203	706081.20	990305.63	3
139	705959.51	989933.28	3	204	706082.63	990304.24	3
140	705959.05	989931.33	3	205	706092.94	990317.44	3
141	705801.58	990065.22	3	206	706094.37	990316.04	3
142	705802.58	990063.44	3	207	706102.08	990326.95	3
143	705802.58	990065.63	3	208	706103.50	990325.57	3
144	705803.48	990063.84	3	209	706113.19	990338.23	3
145	705817.99	990074.82	3	210	706114.60	990336.80	3
146	705819.03	990073.12	3	211	706124.09	990348.70	3
147	705830.79	990082.93	3	212	706125.43	990347.22	3
148	705831.88	990081.25	3	213	706128.99	990352.87	3
149	705844.70	990092.16	3	214	706130.23	990351.30	3
150	705845.81	990090.50	3	215	706132.34	990355.29	3
151	705853.17	990097.77	3	216	706133.38	990353.57	3
152	705854.26	990096.09	3	217	706135.53	990356.90	3
153	705860.21	990102.28	3	218	706136.41	990355.11	3
154	705861.29	990100.59	3	219	706142.47	990350.16	3
155	705873.92	990111.13	3	220	706143.39	990358.39	3
156	705875.00	990109.44	3	221	706146.82	990352.66	3
157	705882.00	990116.19	3	222	706147.90	990360.97	3
158	705883.07	990114.51	3	223	706156.61	990369.55	3
159	705888.45	990120.37	3	224	706158.02	990368.10	3
160	705889.55	990118.69	3	225	706160.40	990374.61	3
161	705901.62	990129.16	3	226	706162.08	990373.52	3
162	705902.78	990127.53	3	227	706164.64	990382.27	3
163	705906.22	990132.60	3	228	706166.39	990381.31	3
164	705907.45	990131.02	3	229	706166.81	990386.30	3
165	705911.96	990137.35	3	230	706168.57	990385.35	3
166	705913.28	990135.85	3	231	706169.66	990391.60	3
167	705923.65	990148.36	3	232	706171.41	990390.62	3
168	705925.02	990146.90	3	233	706171.76	990395.26	3
169	705932.82	990156.90	3	234	706173.43	990394.15	3
170	705934.13	990155.39	3	235	706173.11	990397.01	3
171	705945.93	990167.61	3	236	706174.64	990395.73	3
172	705947.31	990166.15	3	237	706175.68	990399.70	3
173	705957.72	990180.35	3	238	706177.06	990398.38	3
174	705959.18	990178.99	3	240	706179.22	990400.52	3
175	705969.04	990192.50	3	241	706179.49	990403.55	3
176	705970.49	990191.12	3	242	706180.89	990402.11	3
177	705977.06	990200.68	3	243	706181.28	990405.29	3
178	705978.47	990199.26	3	244	706182.68	990403.87	3
179	705989.63	990212.98	3	245	706189.63	990413.50	3
180	705991.03	990211.56	3	246	706191.05	990412.09	3
181	706001.71	990224.83	3	247	706201.80	990426.03	3
182	706003.12	990223.40	3	248	706203.23	990424.63	3
183	706014.60	990237.62	3	249	706214.41	990438.65	3
184	706016.01	990236.20	3	250	706215.82	990437.22	3
185	706019.68	990242.70	3	251	706226.60	990450.51	3
186	706021.10	990241.29	3	252	706228.00	990449.08	3
187	706027.01	990250.13	3	253	706238.43	990462.28	3
188	706028.44	990248.73	3	254	706239.84	990460.86	3
189	706033.15	990256.37	3	255	706243.41	990467.20	3
190	706034.60	990254.98	3	256	706244.83	990465.78	3
191	706034.11	990257.38	3	257	706253.26	990477.16	3
192	706035.54	990255.98	3	258	706254.73	990475.80	3
193	706039.66	990262.78	3	259	706266.03	990491.85	3
194	706041.07	990261.35	3	260	706267.58	990490.58	3
195	706045.54	990268.66	3	261	706275.03	990503.58	3
196	706046.96	990267.25	3	262	706276.65	990502.40	3

Seznam souřadnic (S-JTSK)

Souřadnice pro zápis do KN				Souřadnice pro zápis do KN			
Č. bodu	Y	X	kód kv.	Č. bodu	Y	X	kód kv.
263	706280.28	990511.26	3	328	706466.26	990891.44	3
264	706281.95	990510.15	3	329	706469.30	990893.44	3
265	706284.65	990518.00	3	330	706469.46	990891.44	3
266	706286.35	990516.95	3	331	706472.34	990893.92	3
267	706289.26	990525.95	3	332	706472.74	990891.96	3
268	706291.00	990524.96	3	333	706474.99	990894.58	3
269	706296.92	990539.81	3	334	706475.58	990892.66	3
270	706298.68	990538.86	3	335	706489.10	990899.76	3
271	706299.24	990544.19	3	336	706489.75	990897.87	3
272	706301.04	990543.32	3	337	706498.04	990902.68	3
273	706306.45	990560.51	3	338	706498.68	990900.79	3
274	706308.27	990559.67	3	339	706504.68	990905.05	3
275	706310.27	990568.53	3	340	706505.33	990903.16	3
276	706312.07	990567.67	3	341	706522.16	990910.96	3
277	706313.17	990574.58	3	342	706522.81	990909.07	3
278	706314.98	990573.72	3	343	706539.22	990916.91	3
279	706320.71	990590.34	3	344	706539.88	990915.02	3
280	706322.51	990589.46	3	345	706555.87	990922.75	3
281	706326.09	990601.18	3	346	706556.52	990920.86	3
282	706327.89	990600.30	3	347	706572.50	990928.47	3
283	706333.86	990617.49	3	348	706573.17	990926.58	3
284	706335.67	990616.63	3	349	706589.56	990934.63	3
285	706341.71	990633.97	3	350	706590.24	990932.75	3
286	706343.52	990633.12	3	351	706606.28	990940.72	3
287	706350.05	990652.12	3	352	706606.96	990938.83	3
288	706351.87	990651.27	3	353	706621.96	990946.18	3
289	706358.07	990668.97	3	354	706622.72	990944.33	3
290	706359.88	990668.12	3	355	706622.94	990946.65	3
291	706365.94	990685.72	3	356	706624.17	990945.01	3
292	706367.75	990684.86	3	357	706623.97	990947.80	3
293	706373.78	990701.95	3	358	706625.59	990946.62	3
294	706375.58	990701.09	3	359	706626.33	990951.80	3
295	706381.92	990719.10	3	360	706628.12	990950.89	3
296	706383.73	990718.25	3	361	706628.28	990956.25	3
297	706389.32	990734.85	3	362	706630.14	990955.51	3
298	706391.14	990734.01	3	363	706629.60	990959.94	3
299	706397.08	990751.84	3	364	706631.52	990959.38	3
300	706398.89	990751.00	3	365	706630.13	990962.26	3
301	706405.04	990768.75	3	366	706632.02	990961.55	3
302	706406.85	990767.90	3	367	706630.89	990963.66	3
303	706414.29	990788.62	3	368	706632.37	990962.21	3
304	706415.93	990787.39	3	369	706632.11	990964.36	3
305	706416.97	990790.94	3	370	706632.95	990962.54	3
306	706418.62	990789.72	3	371	706648.07	990970.04	3
307	706417.89	990793.02	3	372	706648.77	990968.16	3
308	706419.83	990792.47	3	373	706663.00	990975.79	3
309	706418.46	990797.15	3	374	706663.69	990973.88	3
310	706420.40	990796.58	3	375	706670.61	990978.37	3
311	706426.08	990813.29	3	376	706671.30	990976.49	3
312	706427.89	990812.44	3	377	706684.10	990983.62	3
313	706432.84	990827.86	3	378	706684.82	990981.75	3
314	706434.66	990827.01	3	379	706700.25	990989.69	3
315	706440.32	990843.80	3	380	706700.95	990987.82	3
316	706442.13	990842.97	3	381	706715.79	990995.47	3
317	706447.84	990860.38	3	382	706716.51	990993.61	3
318	706449.65	990859.54	3	383	706720.94	990997.55	3
319	706453.75	990873.07	3	384	706721.66	990995.68	3
320	706455.56	990872.22	3	385	706736.99	991003.51	3
321	706460.91	990888.28	3	386	706737.69	991001.64	3
322	706462.73	990887.46	3	387	706765.10	991014.04	3
323	706462.06	990890.94	3	388	706765.81	991012.17	3
324	706463.79	990889.91	3	389	706781.21	991020.27	3
325	706463.38	990892.59	3	390	706781.92	991018.40	3
326	706464.56	990890.88	3	391	706787.62	991022.69	3
327	706465.94	990893.44	3	392	706788.34	991020.82	3

Seznam souřadnic (S–JTSK)

Souřadnice pro zápis do KN				Souřadnice pro zápis do KN			
Č. bodu	Y	X	kód kv.	Č. bodu	Y	X	kód kv.
393	706795.77	991025.92	3	463	707230.38	991196.06	3
394	706796.51	991024.06	3	464	707230.09	991194.01	3
395	706799.25	991027.31	3	465	707232.65	991195.08	3
396	706799.97	991025.45	3	466	707231.51	991193.40	3
397	706814.77	991033.02	3	467	707235.17	991192.55	3
398	706815.48	991031.15	3	468	707233.49	991191.40	3
399	706829.99	991038.96	3	469	707235.96	991190.77	3
400	706830.71	991037.09	3	470	707234.13	991189.96	3
401	706843.66	991044.13	3	471	705393.52	989742.42	3
402	706844.36	991042.25	3	472	705401.39	989746.65	3
403	706859.57	991049.92	3	473	705416.00	989729.60	3
404	706860.26	991048.05	3	474	705427.60	989716.08	3
405	706875.64	991055.91	3	475	705403.44	989748.87	3
406	706876.32	991054.03	3	476	705512.93	989856.92	3
407	706892.55	991061.71	3	483	706125.13	990349.58	3
408	706893.21	991059.83	3	485	706946.13	991079.33	3
409	706908.96	991067.61	3	486	707059.55	991119.39	3
410	706909.65	991065.74	3	487	707153.57	991161.22	3
411	706924.20	991073.32	3	488	707230.72	991195.92	3
412	706924.84	991071.42	3	489	706680.25	990982.12	3
413	706939.41	991077.93	3				
414	706939.91	991075.99	3				
415	706952.11	991080.57	3				
416	706952.59	991078.63	3				
417	706955.92	991081.65	3				
418	706956.54	991079.74	3				
419	706963.90	991084.59	3				
420	706964.60	991082.72	3				
421	706966.93	991085.73	3				
422	706967.63	991083.86	3				
423	706982.63	991091.63	3				
424	706983.33	991089.76	3				
425	706998.20	991097.47	3				
426	706998.88	991095.59	3				
427	707014.98	991103.43	3				
428	707015.65	991101.55	3				
429	707028.91	991108.38	3				
430	707029.58	991106.50	3				
431	707041.78	991112.97	3				
432	707042.46	991111.09	3				
433	707052.36	991116.77	3				
434	707053.02	991114.88	3				
435	707057.60	991118.56	3				
436	707058.31	991116.69	3				
437	707063.23	991120.91	3				
438	707063.98	991119.06	3				
439	707067.83	991122.67	3				
440	707068.58	991120.87	3				
442	707084.05	991127.73	3				
444	707099.39	991134.65	3				
446	707114.77	991141.55	3				
448	707131.10	991148.88	3				
450	707146.89	991155.94	3				
451	707161.68	991164.96	3				
452	707162.52	991163.15	3				
453	707177.15	991172.20	3				
454	707178.00	991170.39	3				
455	707193.22	991179.62	3				
456	707194.07	991177.81	3				
457	707209.48	991187.26	3				
458	707210.33	991185.45	3				
459	707225.19	991194.48	3				
460	707225.99	991192.65	3				
461	707228.40	991195.82	3				
462	707228.92	991193.87	3				

