

# REKAPITULACE STAVBY

Kód: 302094  
Stavba: Stavební úpravy MPI - Změnové listy

KSO:  
Místo:  
Zadavatel:  
Krajské ředitelství policie Středočeského kraje

CC-CZ:  
Datum: 14. 4. 2020

Zhotovitel:  
STATUS stavební a.s.

IČ:  
DIČ:

Projektant:  
P.R.I.s.r.o.

IČ:  
DIČ:

Zpracovatel:  
STATUS stavební a.s.

IČ:  
DIČ:

Poznámka:

IČ:  
DIČ:

<b>Cena bez DPH</b>			<b>298 528,93</b>
DPH základní	Sazba daně	Základ daně	Výše daně
snížená	21,00%	298 528,93	62 691,08
	15,00%	0,00	0,00
<b>Cena s DPH v CZK</b>			<b>361 220,01</b>

Projektant

Zpracovatel

Datum a podpis:

24-08-2020

Razítko

Datum a podpis: 24-08-2020

Objednavatel

Zhotovitel

24-08-2020

Datum a podpis:

Razítko

Datum a podpis:

# REKAPITULACE OBJEKTŮ STAVBY A SOUPISŮ PRACÍ

Kód: 302094

Stavba: Stavební úpravy MPI - Změnové listy

Místo:

Datum:

14. 4. 2020

Zadavatel: Krajské ředitelství policie Středočeského kraje

Projektant:

P.R.i.s.r.o

Zhotovitel: STATUS stavební a.s.

Zpracovatel:

STATUS stavební a.s.

Kód	Popis	Cena bez DPH [CZK]	Cena s DPH [CZK]
<b>Náklady z rozpočtů</b>		<b>298 528,93</b>	<b>361 220,01</b>
01	Změnový list č. 01 - Střešní konstrukce zesílení a zateplení	-102 616,27	-124 165,69
02	Změnový list č. 02 - Okenní otvory	22 013,20	26 635,97
03	Změnový list č. 03 - Odvod kondenzátu od VZT jednotek a doplnění ZTI potrubí (odpadní a	52 053,99	62 985,33
04	Změnový list č. 04 - Svislé nosné a nenosné konstr., dodávka a montáž zárubní, kování dveří a	-41 009,77	-49 621,82
05	Změnový list č. 05 - Úpravy povrchů objekt A	56 937,73	68 894,65
06	Změnový list č. 06 - Úprava povrchů objekt B	209 623,20	253 644,07
07	Změnový list č. 07 - Přístavek-úpravy povrchů	27 222,19	32 938,85
08	Změnový list č. 08 - Výmalba objektu A a B	22 471,22	27 190,18
09	Změnový list č. 09 - Práce, které nebyly prováděny z původního výkazu výměr	-104 452,63	-126 387,68
10	Změnový list č. 10 - Vyrovnání podlah objekt A	56 102,56	67 884,10
11	Změnový list č. 11 - Vyrovnání podlah objekt B	50 343,57	60 915,72
12	Změnový list č. 12 - Dodatečně zjištěné práce	18 984,53	22 971,28
13	Změnový list č. 13 - Vstup do přístavku	11 876,43	14 370,48
14	Změnový list č. 14 - Zařizovací předměty ZTI	18 978,98	22 964,57

# KRYCÍ LIST SOUPISU PRACÍ

Stavba:

Stavební úpravy MPI - Změnové listy

Objekt:

01 - Změnový list č. 01 - Střešní konstrukce zesílení a zateplení

KSO:

Místo:

CC-CZ:

Datum:

14. 4. 2020

Zadavatel:

Krajské ředitelství policie Středočeského kraje

IČ:

DIČ:

Zhotovitel:

STATUS stavební a.s.

IČ:

DIČ:

Projektant:

P.R.I.s.r.o.

IČ:

DIČ:

Zpracovatel:

STATUS stavební a.s.

IČ:

DIČ:

Poznámka:

Cena bez DPH

-102 616,27

DPH základní

Základ daně

Sazba daně

Výše daně

-102 616,27

21,00%

-21 549,42

snižená

0,00

15,00%

0,00

Cena s DPH

v CZK

-124 165,69

Projektant

Zpracovatel

24-08

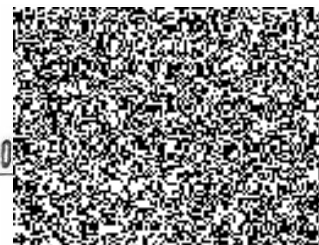

Datum a podpis:

24-08-2020

Razítko

Datum a podpis:

24-08-2020

Razítko

Objednav



Zhotovitel



Datum a podpis:

24-08-2020

Razítko

Datum a podpis:

21.08.2020

Razítko

# REKAPITULACE ČLENĚNÍ SOUPISU PRACÍ

Stavba:

Stavební úpravy MPI - Změnové listy

Objekt:

**01 - Změnový list č. 01 - Střešní konstrukce zesílení a zateplení**

Místo:

Datum:

14. 4. 2020

Zadavatel:

Krajské ředitelství policie Středočeského kraje

Projektant:

P.R.I.s.r.o.

Zhotovitel:

STATUS stavební a.s.

Zpracovatel:

STATUS stavební a.s.

Kód dílu - Popis

Cena celkem [CZK]

## Náklady ze soupisu prací

**-102 616,27**

HSV - Práce a dodávky HSV

9 320,74

9 - Ostatní konstrukce a práce, bourání

3 284,67

997 - Přesun sutě

6 036,07

PSV - Práce a dodávky PSV

**-111 937,01**

713 - Izolace tepelné

-183 064,38

751 - Vzduchotechnika

7 400,80

762 - Konstrukce tesařské

63 726,57

# SOUPIS PRACÍ

Stavba:

Stavební úpravy MPI - Změnové listy

Objekt:

01 - Změnový list č. 01 - Střešní konstrukce zesílení a zateplení

Místo:

Datum: 14. 4. 2020

Zadavatel:

Krajské ředitelství policie Středočeského kraje

Projektant: P.R.I.s.r.o.

Zhotovitel:

STATUS stavební a.s.

Zpracovatel: STATUS stavební a.s.

PČ	Typ	Kód	Popis	MJ	Množství	J.cena [CZK]	Cena celkem [CZK]
<b>Náklady soupisu celkem</b>							<b>-102 616,27</b>
D	HSV		Práce a dodávky HSV				9 320,74
D	9		Ostatní konstrukce a práce, bourání				3 284,67
1	K	952902611	Čištění budov vysátí prachu z ostatních ploch	m2	241,310	12,20	2 943,98
2	K	965083121	Odstranění násypů pod podlahami mezi trámy tl do 200 mm pl do 2 m2	m3	0,486	701,00	340,69
	W		((0,45+0,45+0,15+0,15)*0,5)*0,45*0,45*4		0,486		
D	997		Přesun sutě				6 036,07
3	K	997013501	Odvoz sutí a vybouraných hmot na skládku nebo meziskládku do 1 km se složením	t	5,217	237,00	1 236,43
	W		0,68+4,537		5,217		
4	K	997013509	Příplatek k odvozu sutí a vybouraných hmot na skládku 7KD 1 km přes 1 km	t	62,604	10,00	626,04
	W		5,217*12		62,604		
5	K	997013631	Poplatek za uložení na skládce (skládkovné) stavebního odpadu smíšeného kód odpadu 17 09 04	t	5,217	800,00	4 173,60
D	PSV		Práce a dodávky PSV				-111 937,01
D	713		Izolace tepelné				-183 064,38
6	K	713110811	Odstranění tepelné izolace stropů volně kladené z vláknitých materiálů suchých tl do 100 mm	m2	241,310	29,00	6 997,99
7	K	713111121	Montáž izolace tepelné spodem stropů s uchycením drátem rohoží pásů dílců desek	m2	482,620	94,40	45 559,33
	W		241,310*2		482,620		
8	M	63152106	pás tepelné izolační univerzální $\lambda=0,033-0,035$ tl 180mm	m2	250,962	264,00	66 253,97
	W		241,31*1,04 *Přepočtené koeficientem množství		250,962		
9	K	713113111	Tepelná izolace stropů lehkou stříkanou PUR pěnou	m3	-54,116	4 340,00	-234 863,44
10	K	713191133	Montáž izolace tepelné podlah, stropů vrchem nebo střeš překrvtí fólií s přelapným spojem	m2	241,310	32,90	7 939,10
11	M	28329012	fólie PE vyzlužená pro parotěsnou vrstvu (reakce na páru - třída E) 1400/m2	m2	265,441	16,40	4 353,23
	W		241,31*1,1 *Přepočtené koeficientem množství		265,441		
12	K	713511514	Montáž izolace tepelné protipožární nastříkem tl 40 mm na podkladní nátěr ocelových stropů	m2	-89,680	640,00	-57 395,20
13	M	23170003	pěna montážní PUR protipožární jednosložková	litr	-71,744	317,00	-22 742,85
14	K	998713101	Přesun hmot tonážní pro izolace tepelné v objektech v do 6 m	t	0,922	904,00	833,49
D	751		Vzduchotechnika				7 400,80
15	K	751510861	Demontáž vzduchotechnického potrubí plechového čtyřhranného do sutí průřezu do 0,13 m2	m	52,000	58,90	3 062,80
16	K	751510862	Demontáž vzduchotechnického potrubí plechového čtyřhranného do sutí průřezu do 0,50 m2	m	8,000	136,00	1 088,00
17	K	751510R01	Odborná demontáž stávající klimatizační jednotky - vyvážení freonu (ekologická likvidace)	Kpl	1,000	3 250,00	3 250,00
D	762		Konstrukce tesařské				63 726,57
18	K	762341811	Demontáž bednění střeš z prken	m2	241,310	32,00	7 721,92
19	K	762388R02	Statické vyztužení příhradových vazníků (zavětrování a zesílení dolních pásnic, diagonál svislic)	Hzs	95,000	350,00	33 250,00
20	M	60515111	řezivo jehličnaté boční prkno 20-30mm	m3	4,340	4 190,00	18 184,60
21	K	762895000	Spojovací prostředky pro montáž záklopu, stropnice a podhílení	m3	4,340	152,00	659,68
22	K	998762101	Přesun hmot tonážní pro kce tesařské v objektech v do 6 m	t	2,399	1 630,00	3 910,37



# KRYCÍ LIST SOUPLISU PRACÍ

Stavba:

Stavební úpravy MPI - Změnové listy

Objekt:

02 - Změnový list č. 02 - Okenní otvory

KSO:

Místo:

CC-CZ:

Datum:

14. 4. 2020

Zadavatel:

Krajské ředitelství policie Středočeského kraje

IČ:

DIČ:

Zhotovitel:

STATUS stavební a.s.

IČ:

DIČ:

Projektant:

P.R.I.s.r.o.

IČ:

DIČ:

Zpracovatel:

STATUS stavební a.s.

IČ:

DIČ:

Poznámka:

<b>Cena bez DPH</b>				<b>22 013,20</b>
	Základ daně	Sazba daně	Výše daně	
DPH základní	22 013,20	21,00%	4 622,77	
snížená	0,00	15,00%	0,00	
<b>Cena s DPH</b>		<b>v CZK</b>		<b>26 635,97</b>

Projektant

Zpracovatel

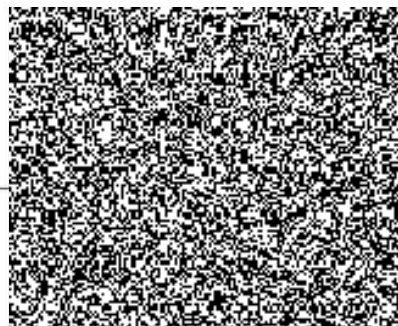

Datum a podpis: 24 -08- 2020

Razítko

Datum a podpis: 24 -08- 2020

Razítko

Objednavatel

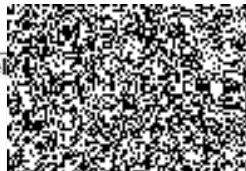

Zhotovitel



24 -08- 2020

Datum a podpis:

Razítko

Datum a podpis: 27.08.2020

Razítko

## REKAPITULACE ČLENĚNÍ SOUPISU PRACÍ

Stavba:

Stavební úpravy MPI - Změnové listy

Objekt:

02 - Změnový list č. 02 - Okenní otvory

Místo:

Datum:

14. 4. 2020

Zadavatel:

Krajské ředitelství policie Středočeského kraje

Projektant:

P.R.I.s.r.o.

Zhotovitel:

STATUS stavební a.s.

Zpracovatel:

STATUS stavební  
a.s.

Kód dílu - Popis

Cena celkem [CZK]

### Náklady ze soupisu prací

**22 013,20**

PSV - Práce a dodávky PSV

22 013,20

766 - Konstrukce truhlářské

22 013,20



# SOUPIS PRACÍ

Stavba:

Stavební úpravy MPI - Změnové listy

Objekt:

02 - Změnový list č. 02 - Okenní otvory

Místo:

Datum:

14. 4. 2020

Zadavatel:

Krajské ředitelství policie Středočeského kraje

Projektant:

P.R.I.s.r.o.

Zhotovitel:

STATUS stavební a.s.

Zpracovatel:

STATUS stavební a.s.

PČ	Typ	Kód	Popis	MJ	Množství	J.cena [CZK]	Cena celkem [CZK]
<b>Náklady soupisu celkem</b>							<b>22 013,20</b>
D	PSV		Práce a dodávky PSV				22 013,20
D	766		Konstrukce truhlářské				22 013,20
1	K	766622R03	Dodávka + montáž plastového dvojdílného okna 1000x1000 mm + zednické zapravení	Kus	1,000	7 875,00	7 875,00
2	K	766623R04	Dodávka + montáž plastového vnitřního parapetu	Kus	1,000	685,00	685,00
3	K	766691R01	Doplnění rozšiřovacích profilů na okenní a dveřní výplně kvůli budoucímu zateplení objektu	m	36,900	325,00	11 992,50
	WV		(1,8+1,26+1,8)*2+1,25+1,75+1,25+(1,25+1,76+1,25)*2+1,25+1,56+1,25+(0,75+1,06+0,75)*2+2,05+1,13+2,05		36,900		
4	K	766692R02	Provedení zasklení u vybraných oken z ornamentálního skla - KÚRA	m2	9,738	150,00	1 460,70
	WV		1,69*1,25+2*(1,7*1,25)+1,5*1,25+2*(1*0,75)		9,738		



# KRYCÍ LIST SOUPISU PRACÍ

Stavba:

Stavební úpravy MPI - Změnové listy

Objekt:

03 - Změnový list č. 03 - Odvod kondenzátu od VZT jednotek a doplnění  
ZTI potrubí (odpadní a vědovodní)

KSO:

Místo:

CC-CZ:

Datum:

14. 4. 2020

Zadavatel:

Krajské ředitelství policie Středočeského kraje

IČ:

DIČ:

Zhotovitel:

STATUS stavební a.s.

IČ:

DIČ:

Projektant:

P.R.I.s.r.o.

IČ:

DIČ:

Zpracovatel:

STATUS stavební a.s.

IČ:

DIČ:

Poznámka:

Cena bez DPH

52 053,99

	Základ daně	Sazba daně	Výše daně
DPH základní	52 053,99	21,00%	10 931,34
DPH snížená	0,00	15,00%	0,00

Cena s DPH

v CZK

62 985,33

Projektant

Zpracovatel

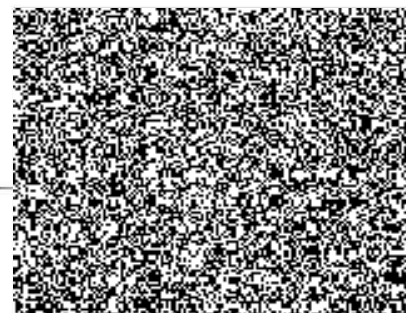

Datum a podpis:

24-08-2020

Razítko

Datum a podpis:

24-08-2020

Razítko

Objednavatel



Zhotovitel

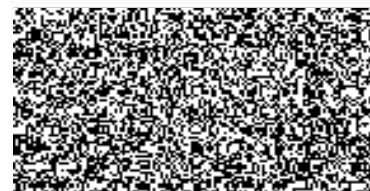

Datum a podpis:

24-08-2020

Razítko

Datum a podpis:

21.08.2020

Razítko

# REKAPITULACE ČLENĚNÍ SOUPISU PRACÍ

Stavba:

Stavební úpravy MPI - Změnové listy

Objekt:

**03 - Změnový list č. 03 - Odvod kondenzátu od VZT jednotek a doplnění  
ZTI potrubí (odpadní a vodovodní)**

Místo:

Datum: 14. 4. 2020

Zadavatel:

Krajské ředitelství policie Středočeského kraje

Projektant:

P.R.I.s.r.o.

Zhotovitel:

STATUS stavební a.s.

Zpracovatel:

STATUS stavební  
a.s.

Kód dílu - Popis

Cena celkem [CZK]

## Náklady ze soupisu prací

**52 053,99**

### HSV - Práce a dodávky HSV

**8 999,99**

6 - Úpravy povrchů, podlahy a osazování výplní

2 240,66

9 - Ostatní konstrukce a práce, bourání

6 243,00

997 - Přesun sutě

394,76

998 - Přesun hmot

121,57

### PSV - Práce a dodávky PSV

**43 054,00**

721 - Zdravotechnika - vnitřní kanalizace

19 501,56

722 - Zdravotechnika - vnitřní vodovod

23 552,44

# SOUPIS PRACÍ

Stavba:

Stavební úpravy MPI - Změnové listy

Objekt:

**03 - Změnový list č. 03 - Odvod kondenzátu od VZT jednotek a doplnění ZTI potrubí (odpadní a vodovodní)**

Místo:

Datum: 14. 4. 2020

Zadavatel:

Krajské ředitelství policie Středočeského kraje

Projektant:

P.R.I.s.r.o.

Zhotovitel:

STATUS stavební a.s.

Zpracovatel:

STATUS stavební a.s.

PČ	Typ	Kód	Popis	MJ	Množství	J.cena [CZK]	Cena celkem [CZK]
<b>Náklady soupisu celkem</b>							<b>52 053,99</b>
D	HSV		Práce a dodávky HSV				8 999,99
D	6		Úpravy povrchů, podlahy a osazování výplní				2 240,66
1	K	612135101	Hrubá výplň rýh ve stěnách maltou jakékoli šířky rýhy	m2	4,880	363,00	1 771,44
	W		Stěny-odpad od VZT				
	W		0,68		0,680		
	W		Stěny-rozvody vody				
	W		4,2		4,200		
	W		Součet		4,880		
2	K	631312141	Doplnění rýh v dosavadních mazaninách betonem	m3	0,119	3 943,00	469,22
	W		inroštvím				
	W		0,05*0,07*34		0,119		
	W		Součet		0,119		
D	9		Ostatní konstrukce a práce, bourání				6 243,00
3	K	612135101	Hrubá výplň rýh ve stěnách maltou jakékoli šířky rýhy	m2	3,400	364,00	1 237,60
	W		34*0 1		3,400		
4	K	974031132	Vysekání rýh ve zdivu cihelném hl do 50 mm š do 70 mm	m	6,000	91,90	551,40
5	K	974042532	Vysekání rýh v dlažbě betonové nebo jiné monolitické hl do 50 mm š do 70 mm	m	34,000	131,00	4 454,00
D	997		Přesun sutě				394,76
6	K	997013501	Odvoz suti a vybouraných hmot na skládku nebo meziskládku do 1 km se složením	t	0,308	237,00	73,00
7	K	997013509	Příplatek k odvozu suti a vybouraných hmot na skládku ZKD 1 km přes 1 km	t	7,536	10,00	75,36
	W		0,628*12		7,536		
8	K	997013804	Poplatek za uložení na skládce (skládkovné) stavebního odpadu ze skl.kód odpadu 17.02.02	t	0,308	800,00	246,40
D	998		Přesun hmot				121,57
9	K	998011001	Přesun hmot pro budovy zděné v do 6 m	t	0,464	262,00	121,57
D	PSV		Práce a dodávky PSV				43 054,00
D	721		Zdravotechnika - vnitřní kanalizace				19 501,56
10	K	721174042	Potrubí kanalizační z PP přípojovací DN 40	m	40,000	293,00	11 720,00
11	K	721174R01	Zápachová uzávěrka podtlaková	Kpl	7,000	990,00	6 930,00
12	K	721194104	Vyvedení a upevnění odpadních výpustek DN 40	kus	-4,000	60,00	-240,00
13	K	721290111	Zkouška těsnosti potrubí kanalizace vodou do DN 125	m	43,000	19,00	817,00
14	K	998721201	Přesun hmot procentní pro vnitřní kanalizace v objektech v do 6 m	%	192,270	1,43	274,56
D	722		Zdravotechnika - vnitřní vodovod				23 552,44
15	K	722174002	Potrubí vodovodní plastové PPR svar polyfuze PN 16 D 20 x 2 8 mm	m	3,000	246,00	738,00
16	K	722174003	Potrubí vodovodní plastové PPR svar polyfuze PN 16 D 25 x 3 5 mm	m	4,000	298,00	1 192,00
17	K	722174022	Potrubí vodovodní plastové PPR svar polyfuze PN 20 D 20 x 3 4 mm	m	7,000	252,00	1 764,00
18	K	722174023	Potrubí vodovodní plastové PPR svar polyfuze PN 20 D 25 x 4 2 mm	m	6,000	305,00	1 830,00
19	K	722174024	Potrubí vodovodní plastové PPR svar polyfuze PN 20 D 32 x 5 4 mm	m	22,000	438,00	9 636,00
20	K	722181252	Ochrana vodovodního potrubí přilepenými termoizolačními trubecemi z PE tl do 25 mm DN do 45 mm	m	42,000	124,00	5 208,00
21	K	722290226	Zkouška těsnosti vodovodního potrubí závitového do DN 50	m	42,000	37,00	1 554,00
22	K	722290234	Proplach a dezinfekce vodovodního potrubí do DN 80	m	42,000	34,00	1 428,00

PC	Typ	Kód	Popis	MJ	Množství	J.cena [CZK]	Cena celkem [CZK]
23	K	998722201	Přesun hmot procentní pro vnitřní vodovod v objektech výše 6 m	%	233,500	0,87	202,44

# KRYCÍ LIST SOUPLISU PRACÍ

Stavba:

Stavební úpravy MPI - Změnové listy

Objekt:

04 - Změnový list č. 04 - Svislé nosné a nenosné konstr., dodávka a montáž zárubní, kování dveří a zámků

KSO:

Místo:

CC-CZ:

Datum:

14. 4. 2020

Zadavatel:

Krajské ředitelství policie Středočeského kraje

IČ:

DIČ:

Zhotovitel:

STATUS stavební a.s.

IČ:

DIČ:

Projektant:

P.R.I.s.r.o.

IČ:

DIČ:

Zpracovatel:

STATUS stavební a.s.

IČ:

DIČ:

Poznámka:

<b>Cena bez DPH</b>				<b>-41 009,77</b>
	Základ daně		Sazba daně	Výše daně
DPH základní	-41 009,77		21,00%	-8 612,05
snížená	0,00		15,00%	0,00
<b>Cena s DPH</b>		<b>v CZK</b>		<b>-49 621,82</b>

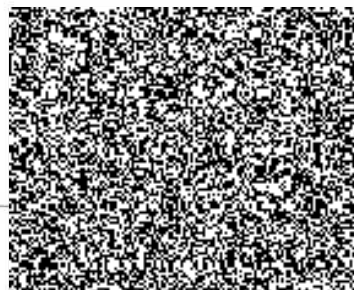

Projektant

Zpracovatel

Datum a podpis: 24-08-2020

Razítko

Datum a podpis: 24-08-2020

Razítko

Objednavatel



Zhotovitel



Datum a podpis: 24-08-2020

Razítko

Datum a podpis: 21.08.2020

Razítko

# REKAPITULACE ČLENĚNÍ SOUPISU PRACÍ

Stavba:

Stavební úpravy MPI - Změnové listy

Objekt:

**04 - Změnový list č. 04 - Svislé nosné a nenosné konstr., dodávka a montáž zárubní, kování dveří a rámků**

Místo:

Datum:

14. 4. 2020

Zadavatel:

Krajské ředitelství policie Středočeského kraje

Projektant:

P.R.I.s.r.o.

Zhotovitel:

STATUS stavební a.s.

Zpracovatel:

STATUS stavební a.s.

Kód dílu - Popis

Cena celkem [CZK]

<b>Náklady ze soupisu prací</b>	<b>-41 009,77</b>
<b>HSV - Práce a dodávky HSV</b>	<b>-81 721,74</b>
1 - Zemní práce	-9 616,32
2 - Zakládání	-76 531,84
3 - Svislé a kompletní konstrukce	-41 594,40
6 - Úpravy povrchů, podlahy a osazování výplní	44 063,99
9 - Ostatní konstrukce a práce, bourání	2 019,23
997 - Přesun sutě	3 336,79
998 - Přesun hmot	-3 399,19
<b>PSV - Práce a dodávky PSV</b>	<b>24 208,21</b>
763 - Konstrukce suché výstavby	801,45
766 - Konstrukce truhlářské	23 406,76
<b>M - Práce a dodávky M</b>	<b>16 503,76</b>
46-M - Zemní práce při extr.mont.pracích	16 503,76



# SOUPIS PRACÍ

Stavba:

Stavební úpravy MPI - Změnové listy

Objekt:

**04 - Změnový list č. 04 - Svislé nosné a nenosné konstr., dodávka a montáž zárubní, kování dveří a zámků**

Místo:

Datum:

14. 4. 2020

Zadavatel:

Krajské ředitelství policie Středočeského kraje

Projektant:

P.R.I.s.r.o.

Zhotovitel:

STATUS stavební a.s.

Zpracovatel:

STATUS stavební a.s.

PČ	Typ	Kód	Popis	MJ	Množství	J.cena [CZK]	Cena celkem [CZK]
----	-----	-----	-------	----	----------	--------------	-------------------

## Náklady soupisu celkem

**-41 009,77**

D	HSV		Práce a dodávky HSV				<b>-81 721,74</b>
---	-----	--	---------------------	--	--	--	-------------------

D	1		Zemní práce				<b>-9 616,32</b>
---	---	--	-------------	--	--	--	------------------

1	K	131203101	Hloubení jam ručním nebo pneum nářadím v soudržných horninách tř. 3	m3	-11,340	682,00	-7 733,88
2	K	161101102	Svislé přemístění výkopku z horniny tř. 1 až 4 hl výkopu do 4 m	m3	-11,340	131,00	-1 485,54
3	K	162201102	Vodorovné přemístění do 50 m výkopku/sypaniny z horniny tř. 1 až 4	m3	-11,340	35,00	-396,90

D	2		Zakládání				<b>-76 531,84</b>
---	---	--	-----------	--	--	--	-------------------

4	K	271532213	Podsyp pod základové konstrukce se zhuštěním z hrubého kameniva frakce 8 až 16 mm	m3	-2,048	1 320,00	-2 703,36
5	K	273321311	Základové desky ze ŽB bez zvýšených nároků na prostředí, tř. C 16/20	m3	-2,048	2 650,00	-5 427,20
6	K	273362021	Výztuž základových desek svařovanými sítěmi Kari	t	-0,831	32 200,00	-26 758,20
7	K	275311611	Základové patky prokládané kamenem z betonu tř. C 16/20	m3	-3,996	2 430,00	-9 710,28
8	K	275351121	Zřízení bednění základových patek	m2	-32,400	294,00	-9 525,60
9	K	275351122	Odstranění bednění základových patek	m2	-32,400	63,00	-2 041,20
10	K	275361821	Výztuž základových patek betonářskou ocelí 10 505	t	-0,599	34 000,00	-20 366,00

D	3		Svislé a kompletní konstrukce				<b>-41 594,40</b>
---	---	--	-------------------------------	--	--	--	-------------------

11	K	311272031	Zdivo z pórabetonových tvárcí hladkých přes P2 do P4 přes 450 do 600 kg/m3 na tenkovrstvou maltu tl 200 mm	m2	112,019	1 000,00	112 019,00
	W		Objekt A				
	W		Výměna za "100"				
	W		{(19,55+13,7+3,4+0,95)*2,6-(5*2,05*0,9+2,05*1)}		86,485		
	W		Vyzděno nově 1.15 A				
	W		4,3*2,6-0,9*2,05		9,335		
	W		Místnost 1.03				
	W		4,3*2,6-0,9*2,05		9,335		
	W		Zvětšení skladu 1.04 na úkor chodby 1.02				
	W		2,64*2,6		6,864		
	W		Objekt B				
	W		Součet		112,019		
12	K	317142422	Překlad nenosný přímý z pórabetonu v příčkách tl 100 mm dl přes 1000 do 1250 mm	kus	-7,000	351,00	-2 457,00
13	K	317143431	Překlad nosný z pórabetonu ve zdech tl 200 mm dl do 1300 mm	kus	7,000	1 290,00	9 030,00
14	K	317143433	Překlad nosný z pórabetonu ve zdech tl 200 mm dl přes 1500 do 1800 mm	kus	1,000	1 730,00	1 730,00
15	K	317941125	Osazování ocelových válcovaných nosníků na zdivu I, IPE 11 (IIF nebo) č 24 a vyšší	t	-3,638	7 760,00	-28 230,88
16	M	13010756	ocel profilová IPE 240 jakost 11 375	t	-3,820	26 600,00	-101 612,00
17	K	331231129	Zdivo pilířů z cihel dl 290 mm pevnosti P 25 na MC 15	m3	-5,013	5 000,00	-25 065,00
18	K	331361821	Výztuž sloupů hranatých betonářskou ocelí 10 505	t	-0,308	40 900,00	-12 597,20
19	K	342272225	Příčka z pórabetonových hladkých tvárcí na tenkovrstvou maltu tl 100 mm	m2	-44,886	600,00	-26 931,60
	W		Objekt A				
	W		Výměna za "100"				
	W		-((19,55+13,7+3,4+0,95)*2,6-(5*2,05*0,9+2,05*1))		-86,485		
	W		Místnost 1.15 A				
	W		2,55*2,6		6,630		
	W		Záměna za pilíře				
	W		(0,78*3)*2,6		6,084		
	W		Zvětšení skladu 1.04 na úkor chodby				
	W		3,3*2,6		8,580		
	W		Objekt B				
	W		Příčka v místnosti 1.19 a 1.20				
	W		(2,01+0,64)*3,4		9,010		

PČ	Typ	Kód	Popis	MJ	Množství	J.cena [CZK]	Cena celkem [CZK]
	W		Přerozdělení místnosti 1.26				
	W		2,1*3,4-0,9*2.05		5,295		
	W		místnost 1.25 (zazdění niky pod oknem)				
	W		2*(0,9-0,6)		3,000		
	W		místnost 1.26 (zazdění niky okna)				
	W		1,2**1,25*2		3,000		
	W		Součet		-44,866		
20	K	342272245	Příčka z pórobetonových hladkých tvárnic na tenkovrstvou maltu tl. 150 mm	m2	27,218	739,00	20 114,10
	W		Příčka v místnostech 1.19 a 1.20				
	W		(1,48+0,65+1,99)*3,4		14,008		
	W		Přerozdělení místnosti 1.26				
	W		(1,43+2,99)*3,4-0,9*2,02		13,210		
	W		Součet		27,218		
21	K	342291121	Ukotvení příček k cihelným konstrukcím plochými kotvami	m	78,000	108,00	8 424,00
	W		Objekt A				
	W		2,8*13		33,800		
	W		Objekt B				
	W		3,4**3		44,200		
	W		Součet		78,000		
22	K	346971R01	Mechanické ukotvení izolace na vrchní část pórobetonové příčky z minerální vaty tl. do 40 mm	m	46,090	86,40	3 982,18
	W		19,55*2+3,4*0,95+2,64		46,090		
	D	6	Úpravy povrchů, podlahy a osazování výplní				44 063,99
23	K	613321141	Vápenocementová omítka štuková dvouvrstvá vnitřních pilířů nebo sloupů nanášená ručně	m2	-26,416	323,00	-8 532,37
24	K	613321191	Příplatek k vápenocementové omítce vnitřních sloupů za každých dalších 5 mm tloušťky ručně	m2	-52,832	68,00	-3 592,58
25	K	631311134	Mazanina tl do 240 mm z betonu prostého bez zvýšených nároků na prostředí tř. C 16/20	m3	2,569	3 380,00	8 683,22
	W		1,3*1,3*0,38*4		2,569		
	W		Součet		2,569		
26	K	631319013	Příplatek k mazanině tl do 240 mm za přehlázení novrchní	m3	2,569	235,00	603,72
27	K	642942611	Osazování zárubní nebo rámu dveřních kovových do 2,5 m2 na montážní pěnu	kus	16,000	408,00	6 528,00
	W		Objekt A				
	W		16		16,000		
28	M	55331404	zárubeň ocelová pro běžné zdění a pórobeton s drážkou 100 levá/pravá 900	kus	1,000	1 240,00	1 240,00
29	M	55331402	zárubeň ocelová pro běžné zdění a pórobeton s drážkou 100 levá/pravá 800	kus	15,000	1 210,00	18 150,00
30	K	642942611	Osazování zárubní nebo rámu dveřních kovových do 2,5 m2 na montážní pěnu	kus	13,000	408,00	5 304,00
	W		Objekt B				
	W		13		13,000		
31	M	55331402	zárubeň ocelová pro běžné zdění a pórobeton s drážkou 100 levá/pravá 800	kus	12,000	1 210,00	14 520,00
32	M	55331398	zárubeň ocelová pro běžné zdění a pórobeton s drážkou 100 levá/pravá 600	kus	1,000	1 160,00	1 160,00
	D	9	Ostatní konstrukce a práce, bourání				2 019,23
33	K	952902611	Čištění budov vysátí prachu z ostatních ploch	m2	85,400	12,20	1 041,88
	W		Vysátí před řezáním				
	W		19,55**2+(3,2+0,4)**1		42,700		
	W		Vysátí po řezání				
	W		19,55*1*2+(3,2+0,4)**1		42,700		
	W		Součet		85,400		
34	K	962031133	Bourání příček z cihel pálených na MVC tl do 150 mm	m2	8,885	110,00	977,35
	W		Nesoudržná příčka u vchodových dveří				
	W		4,3*2,6-(0,9*2,05-0,9*0,5)		8,885		
	W		Součet		8,885		
	D	997	Přesun sutě				3 336,79
35	K	997013501	Odvoz sutě a vybouraných hmot na skládku nebo meziskládku do 1 km se sloužením	t	2,884	237,00	683,51
36	K	997013509	Příplatek k odvozu sutě a vybouraných hmot na skládku 7K0 1 km přes 1 km	t	34,608	10,00	346,08
	W		2,884**2		34,608		
37	K	997013804	Poplatek za uložení na skládce (skládkovné) stavebního odpadu ze skla kód odpadu 17 02 02	t	2,884	800,00	2 307,20
	D	998	Přesun hmot				-3 399,19
38	K	998011001	Přesun hmot pro budovy zděné v do 6 m	t	-12,974	262,00	-3 399,19
	D	PSV	Práce a dodávky PSV				24 208,21
	D	763	Konstrukce suché výstavby				801,45
39	K	763111811	Demontáž SDK příčky s jednoduchou ocelovou nosnou konstrukcí onlaštění jednoduché	m2	17,810	45,00	801,45
	W		3,85*2,6		17,810		

PČ	Typ	Kód	Popis	MJ	Množství	J.cena [CZK]	Cena celkem [CZK]
	vv		Součet		17,810		
D		766	<b>Konstrukce truhlářské</b>				23 406,76
40	K	766660002	Montáž dveřních křídel otvíravých 1křídlových s přes 0 8 m do ocelové zárubně	kus	2,000	713,00	1 426,00
41	M	61160192	dveře dřevěné vnitřní hladké plně 1křídlové bílé 80x197 cm	kus	2,000	2 220,00	4 440,00
42	K	766660729	Montáž dveřního interiérového kování - štitku s klikou	kus	29,000	155,00	4 495,00
43	M	54914622	kování dveřní vrchní klika včetně štitu a montážního materiálu RR 72 matný nikl	kus	29,000	351,00	10 179,00
44	K	766660728	Montáž dveřního interiérového kování - zámku	kus	9,000	96,50	868,50
45	M	54964110	vložka zámková cylindrická oboustranná	kus	9,000	216,00	1 944,00
46	K	998766101	Přesun hmot tonážní pro konstrukce truhlářské v objektech v do 6 m	t	0,068	798,00	54,26
D	M		<b>Práce a dodávky M</b>				16 503,76
D		46-M	<b>Zemní práce při extr.mont.pracích</b>				16 503,76
47	K	460030181	Řezání podkladu nebo krytu betonového hloubky do 10 cm	m	90,680	182,00	16 503,76
	vv		19,55*4		78,200		
	vv		(3,2+0,4)*2		7,200		
	vv		2,64*2		5,280		
	vv		Součet		90,680		



# KRYCÍ LIST SOUPISU PRACÍ

Stavba:

Stavební úpravy MPI - Změnové listy

Objekt:

05 - Změnový list č. 05 - Úpravy povrchů objekt A

KSO:

Místo:

CC-CZ:

Datum:

14. 4. 2020

Zadavatel:

Krajské ředitelství policie Středočeského kraje

IČ:

DIČ:

Zhotovitel:

STATUS stavební a.s.

IČ:

DIČ:

Projektant:

P.R.I.s.r.o.

IČ:

DIČ:

Zpracovatel:

STATUS stavební a.s.

IČ:

DIČ:

Poznámka:

<b>Cena bez DPH</b>		<b>56 937,73</b>	
	<b>Základ daně</b>	<b>Sazba daně</b>	<b>Výše daně</b>
DPH základní	56 937,73	21,00%	11 956,92
DPH snížená	0,00	15,00%	0,00
<b>Cena s DPH</b>	<b>v CZK</b>	<b>68 894,65</b>	

Projektant

Zpracovatel

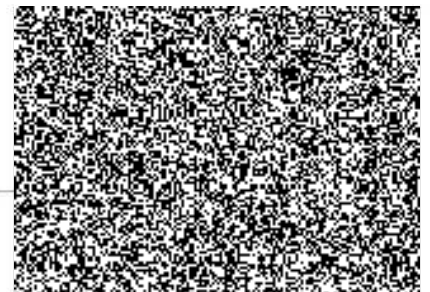

Datum a podpis: 24-08-2020

Razítko

Datum a podpis: 24-08-2020

Razítko

Objednavatel



Zhotovitel

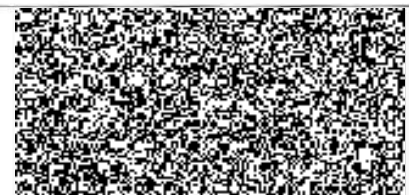

Datum a podpis: 24-08-2020

Razítko

Datum a podpis: 21.08.2020

Razítko

# REKAPITULACE ČLENĚNÍ SOUPISU PRACÍ

Stavba:

Stavební úpravy MPI - Změnové listy

Objekt:

**05 - Změnový list č. 05 - Úpravy povrchů objekt A**

Místo:

Datum:

14. 4. 2020

Zadavatel:

Krajské ředitelství policie Středočeského kraje

Projektant:

P.R.I.s.r.o.

Zhotovitel:

STATUS stavební a.s.

Zpracovatel:

STATUS stavební  
a.s.

Kód dílu - Popis

Cena celkem [CZK]

## Náklady ze soupisu prací

**56 937,73**

HSV - Práce a dodávky HSV

56 937,73

6 - Úpravy povrchů, podlahy a osazování výplní

39 901,66

9 - Ostatní konstrukce a práce, bourání

19 330,38

997 - Přesun sutě

467,43

998 - Přesun hmot

-2 761,74

# SOUPIS PRACÍ

Stavba:

Stavební úpravy MPI - Změnové listy

Objekt:

05 - Změnový list č. 05 - Úpravy povrchů objekt A

Místo:

Datum: 14. 4. 2020

Zadavatel:

Krajské ředitelství policie Středočeského kraje

Projektant:

P.R.I.s.r.o.

Zhotovitel:

STATUS stavební a.s.

Zpracovatel:

STATUS stavební a.s.

PČ	Typ	Kód	Popis	MJ	Množství	J.cena [CZK]	Cena celkem [CZK]
<b>Náklady soupisu celkem</b>							<b>56 937,73</b>
D	HSV		Práce a dodávky HSV				56 937,73
D	6		Úpravy povrchů, podlahy a osazování výplní				39 901,66
1	K	612142001	Potažení vnitřních stěn sklovláknitým pletivem vtláčeným do tenkovrstvé hmoty Pórobetonové zdivo $((3+3+15,34+4,2+3,4+4,2+4,2+2,65+2,2*4+3,2*2+5,85+0,8+1,1+1,6+13,7+3*3,2+3,3+2,65)*2,6-((1,2*1)*3+(0,9*2,02)*15+1*2,02+1*1))*2$ Součet	m2	419,928	200,00	83 985,60
	W						
	W				419,928		
	W				419,928		
2	K	612311131	Potažení vnitřních stěn vápenným štukem tloušťky do 3 mm Pórobetonové zdivo $((3+3+15,34+4,2+3,4+4,2+4,2+2,65+2,2*4+3,2*2+5,85+0,8+1,1+1,6+13,7+3*3,2+3,3+2,65)*2,6-((1,2*1)*3+(0,9*2,02)*15+1*2,02+1*1))*2$ místnost 1.01 0,4*2,52+1,77*0,35 místnost 1.15a 4,8+1+2 2 místnost 1.14 1,4 místnost 1.12 1,6 místnost 1.13 2,6*7,2 místnost 1.09 5,58*2,6-1,7*1,25 místnost 1.06 8,2*2,6-1,8*1,25 místnost 1.05 1,5 místnost 1.04 14,5 místnost 1.03 2,2 Součet	m2	500,929	128,00	64 118,91
	W						
	W				419,928		
	W				1,628		
	W				8,000		
	W				1,400		
	W				1,600		
	W				18,720		
	W				12,383		
	W				19,070		
	W				1,500		
	W				14,500		
	W				2,200		
	W				500,928		
3	K	612321141	Vápenocementová omítka štuková dvouvrstvá vnitřních stěn nanášená ručně Odečet z CN -436,190 místnost 1.13 7,5 místnost 1.09 4,2 místnost 1.06 5,6 místnost 1.05 1,8 Součet	m2	-417,090	210,00	-87 588,90
	W						
	W				-436,190		
	W				7,500		
	W				4,200		
	W				5,600		
	W				1,800		
	W				-417,090		
4	K	612321191	Příplatek k vápenocementové omítce vnitřních stěn za každých dalších 5 mm tloušťky ručně Odečet z CN -872,38 místnost 1.13 (7,5)*3 místnost 1.09 (4,2)*3 místnost 1.06 5,6*3 místnost 1.05 (1,8)*3 Součet	m2	-815,080	58,00	-47 274,64
	W						
	W				-872,380		
	W				22,500		
	W				12,600		
	W				16,800		
	W				5,400		
	W				-815,080		
5	K	612325302	Vápenocementová štuková omítka ostění nebo nadpraží	m2	2,623	710,00	1 862,33

PČ	Typ	Kód	Popis	MJ	Množství	J.cena [CZK]	Cena celkem [CZK]
	W		místnost: 1.02 (mezi A a B)				
	W		(1.5+2.3+2.3)*0.43		2,623		
6	K	622131121	Penetrační disperzní nátěr vnějších stěn nanášený ručně	m2	515,829	47,00	24 243,96
	W		Pórobetonové zdivo				
	W		((3+3+15,34+4,2+3,4+4,2+4,2+2,65+2,2*4+3,2*2+5,85+0,8+1,1+1,6+13,7+3*3,2+3,3+2,65)*2,6-((1,2*1)*3+(0,9*2,02)**5+1*2,02+1*1))*2		419,928		
	W		místnost 1.01				
	W		0,4*2,52+1,77*0,35		1,628		
	W		místnost 1.15a				
	W		4,8+1+2,2		8,000		
	W		místnost 1.14				
	W		1,4		1,400		
	W		místnost 1.12				
	W		1,6		1,600		
	W		místnost 1.13				
	W		2,6*7,2+7,5		26,220		
	W		místnost 1.09				
	W		5,58*2,6-1,7*1,25		12,383		
	W		místnost 1.06				
	W		8,2*2,6-1,8*1,25+5,8		24,670		
	W		místnost 1.05				
	W		1,5+1,8		3,300		
	W		místnost 1.04				
	W		14,5		14,500		
	W		místnost 1.03				
	W		2,2		2,200		
	W		Součet		515,829		
7	K	629991001	Zakrytí podélných ploch fólií volně položenou	m2	50,400	11,00	554,40
	W		(19,5+19,5+12+12)*0,8		50,400		
	W		Součet		50,400		
	D	9	Ostatní konstrukce a práce, bourání				19 330,38
8	K	941111111	Montáž lešení řadového trubkového lehkého s podlahami zatížení do 200 ka/m2 š do 0,9 m v do 10 m	m2	163,800	45,00	7 371,00
	W		(19,5+19,5+12+12)*2,6		163,800		
9	K	941111811	Demontáž lešení řadového trubkového lehkého s podlahami zatížení do 200 ka/m2 š do 0,9 m v do 10 m	m2	163,800	25,00	4 095,00
	W		163,800		163,800		
10	K	978011R02	Otlučení (osekání) vnitřní vápenné nebo vápenocementové omítky stěn	m2	19,000	72,00	1 368,00
	W		místnost 1.13				
	W		7,4		7,400		
	W		místnost 1.09				
	W		4,2		4,200		
	W		místnost 1.06				
	W		5,6		5,600		
	W		místnost 1.05				
	W		1,8		1,800		
	W		Součet		19,000		
11	K	984121R01	Oškrabání štukové omítky v místnostech výšky do 3,80 m	m2	77,801	83,50	6 496,38
	W		místnost 1.01				
	W		0,4*2,52+1,77*0,35		1,628		
	W		místnost 1.15a				
	W		4,8		4,800		
	W		místnost 1.14				
	W		1,4		1,400		
	W		místnost 1.12				
	W		1,6		1,600		
	W		místnost 1.13				
	W		2,6*7,2		18,720		
	W		místnost 1.09				
	W		5,58*2,6-1,7*1,25		12,383		
	W		místnost 1.06				
	W		8,2*2,6-1,8*1,25		19,070		
	W		místnost 1.05				
	W		1,5		1,500		
	W		místnost 1.04				
	W		14,5		14,500		
	W		místnost 1.03				
	W		2,2		2,200		
	W		Součet		77,801		
	D	997	Přesun sutě				467,43
12	K	997013501	Odvoz sutí a vybouraných hmot na skládku nebo meziskládku do 1 km se složením	t	0,404	237,00	95,75
13	K	997013509	Příplatek k odvozu sutí a vybouraných hmot na skládku 7KD 1 km přes 1 km	t	4,848	10,00	48,48
	W		0,404*12 "Přepočtené koeficientem množství"		4,848		
14	K	997013831	Poplatek za uložení na skládce (skládkovně) stavebního odpadu směsného kód odpadu: 17D 904	t	0,404	800,00	323,20



PČ	Typ	Kód	Popis	MJ	Množství	J.cena [CZK]	Cena celkem [CZK]
D		998	Přesun hmot				-2 761,74
15	K	998011001	Přesun hmot pro budovy zděné v do 6 m	t	-10,541	262,00	-2 761,74



# KRYCÍ LIST SOUPISU PRACÍ

Stavba:

Stavební úpravy MPI - Změnové listy

Objekt:

06 - Změnová list č. 06 - Úprava povrchů objekt B

KSO:

Místo:

CC-CZ:

Datum:

14. 4. 2020

Zadavatel:

Krajské ředitelství policie Středočeského kraje

IČ:

DIČ:

Zhotovitel:

STATUS stavební a.s.

IČ:

DIČ:

Projektant:

P.R.I.s.r.o.

IČ:

DIČ:

Zpracovatel:

STATUS stavební a.s.

IČ:

DIČ:

Poznámka:

Cena bez DPH

209 623,20

DPH základní  
snižená

Základ daně  
209 623,20  
0,00

Sazba daně  
21,00%  
15,00%

Výše daně  
44 020,87  
0,00

Cena s DPH

v CZK

253 644,07

Projektant

Zpracovatel

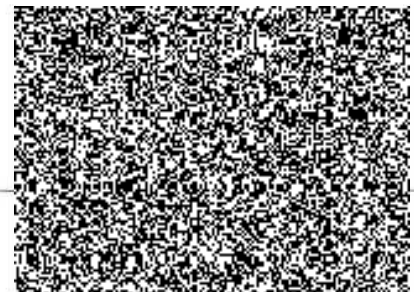

Datum a podpis:

24-08-2020

Razítko

Datum a podpis:

24-08-2020

Razítko

Objednavatel

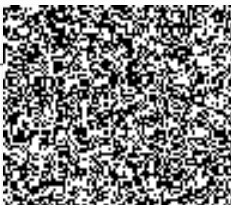

Zhotovitel

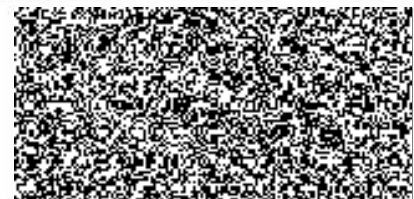

Datum a podpis:

24-08-2020

Razítko

Datum a podpis:

21.08.2020

Razítko

# REKAPITULACE ČLENĚNÍ SOUPISU PRACÍ

Stavba:

Stavební úpravy MPI - Změnové listy

Objekt:

**06 - Změnová list č. 06 - Úprava povrchů objekt B**

Místo:

Datum:

14. 4. 2020

Zadavatel:

Krajské ředitelství policie Středočeského kraje

Projektant:

P.R.I.s.r.o.

Zhotovitel:

STATUS stavební a.s.

Zpracovatel:

STATUS stavební  
a.s.

Kód dílu - Popis

Cena celkem [CZK]

## Náklady ze soupisu prací

**209 623,20**

### HSV - Práce a dodávky HSV

**195 928,23**

6 - Úpravy povrchů, podlahy a osazování výplní

173 258,15

9 - Ostatní konstrukce a práce, bourání

20 179,87

997 - Přesun sutě

210,29

998 - Přesun hmot

2 279,92

### PSV - Práce a dodávky PSV

**13 694,97**

713 - Izolace tepelné

406,45

763 - Konstrukce suché výstavby

13 288,52

# SOUPIS PRACÍ

Stavba:

Stavební úpravy MPI - Změnové listy

Objekt:

06 - Změnová list č. 06 - Úprava povrchů objekt B

Místo:

Datum: 14. 4. 2020

Zadavatel:

Krajské ředitelství policie Středočeského kraje

Projektant: P.R.I.s.r.o.

Zhotovitel:

STATUS stavební a.s.

Zpracovatel: STATUS stavební a.s.

PČ	Typ	Kód	Popis	MJ	Množství	J.cena [CZK]	Cena celkem [CZK]
<b>Náklady soupisu celkem</b>							<b>209 623,20</b>
D		HSV	Práce a dodávky HSV				195 928,23
D		6	Úpravy povrchů, podlahy a osazování výplní				173 258,15
1	K	611311131	Potažení vnitřních rovných stropů vápenným štukem tloušťkou do 3 mm	m2	17,000	163,00	2 771,00
	W		místnost 1.02				
	W		2,5		2,500		
	W		místnost 1.15				
	W		1,4		1,400		
	W		místnost 1.19				
	W		2,6		2,600		
	W		místnost 1.20				
	W		1,4		1,400		
	W		místnost 1.21				
	W		1,5		1,500		
	W		místnost 1.22, 1.23, 1.24 a 1.25				
	W		1,8		1,800		
	W		místnost 1.26				
	W		3,4		3,400		
	W		místnost 1.28				
	W		2,4		2,400		
	W		Součet		17,000		
2	K	611321111	Vápenocementová omítka hrubá jednovrstvá zatřená vnitřních stropů rovných nanášená ručně	m2	4,200	208,00	873,60
	W		místnost 1.22, 1.23, 1.24 a 1.25				
	W		1,8		1,800		
	W		místnost 1.28				
	W		2,4		2,400		
	W		Součet		4,200		
3	K	612135011	Vyrovnání podkladu vnitřních stěn tmelem tl do 2 mm	m2	139,000	158,00	21 962,00
4	K	612142001	Potažení vnitřních stěn sklovláknitým pleťvem vtačeným do tenkovrstvé hmoty	m2	155,996	200,00	31 199,20
	W		místnost 1.02				
	W		$(1,05+2,25)*2,6+2,54*3,4-2*(0,9*2,05)+4,2$		17,726		
	W		místnost 1.15				
	W		$(1,05+2,25)*2,6-(0,9*2,05)$		6,735		
	W		místnost 1.31				
	W		$2,54*3,4-(0,9*2,05)$		6,791		
	W		místnost 1.19				
	W		$(6,41+0,48+0,48)*1,4$		10,318		
	W		místnost 1.30				
	W		$2,44*3,4-(0,9*2,05)$		5,451		
	W		místnost 1.20				
	W		$(6,41+0,585+0,585)*3,4$		25,772		
	W		místnost 1.29				
	W		$0,5*1,4+2,05*0,4+2,05*0,2+2,44*3,4-0,9*2,05+(0,3*2,5)*2+1,5*0,4$		10,621		
	W		místnost 1.21				
	W		2,8		2,800		
	W		místnost 1.26				
	W		$(4,74*3,4)+(4,74*1,4)+2*3,4*2-0,9*2,05*3$		30,817		
	W		místnost 1.27				
	W		$1,5*3,4-(0,9*2,05)$		3,255		
	W		místnost 1.28				
	W		$(0,3*2,05)*2+1,5*4+1,5*3,4-0,9*2,05+(5,2+5,2+3,6+2,15)*1,5$		34,710		
	W		Součet		155,996		
5	K	612311131	Potažení vnitřních stěn vápenným štukem tloušťky do 3 mm	m2	261,142	128,00	33 426,18
	W		místnost 1.02				
	W		$17,726+6,6+3,598+3,6$		31,524		
	W		místnost 1.15				
	W		$5,81+6,735+5,4$		17,945		
	W		místnost 1.16, 1.17 a 1.18				
	W		$1*0,4*4*2+2,1$		5,300		

PČ	Typ	Kód	Popis	MJ	Množství	J.cena [CZK]	Cena celkem [CZK]
	W		místnost 1.31				
	W		6,791+2,5		9,291		
	W		místnost 1.19				
	W		(6,41+0,48+0,48)*1,4+7,2*0,3+5,5*0,2+10,318		23,696		
	W		místnost 1.30				
	W		15,232+6,451		21,713		
	W		místnost 1.20				
	W		25,772+2,665+2,6		31,037		
	W		místnost 1.29				
	W		10,621+1,128+5,86		17,609		
	W		místnost 1.21				
	W		2,8+1,5+9,8		13,100		
	W		místnost 1.22, 1.23, 1.24 a 1.25				
	W		1,95		1,950		
	W		místnost 1.26				
	W		30,817		30,817		
	W		místnost 1.27				
	W		3,225+4,35		7,575		
	W		místnost 1.28				
	W		10,485+2,4+12,275+(5,2+5,2+3,6+2,15)*1,5		49,385		
	W		Součet		251,142		
6	K	612321111	Vápenocementová omítka hrubá jednovrstvá zatížená vnitřních stěn nanášená ručně	m2	138,060	184,00	25 403,04
	W		místnost 1.16, 1.17 a 1.18				
	W		(2+2+1,2+1,2-2+2+1,65*4)*2-0,7*2,05*4-2*0,6*0,5		27,660		
	W		místnost 1.19				
	W		(6,41+2,61+2,61)*2-0,9*2-				
	W		1,2*0,45+1,5*2+(0,9+0,9)*2+1,2*1,6+1,5*2,6+1		34,340		
	W		místnost 1.22, 1.23, 1.24 a 1.25				
	W		(2,07+1,36+0,95+1,08+1,4+0,9+0,9+1,1+2,07)*2		23,560		
	W		místnost 1.26				
	W		(4,74+3,1+2,9)*2-0,65*1,2+2*2		24,700		
	W		místnost 1.27				
	W		15,2		15,200		
	W		místnost 1.28				
	W		1,5*6-3,5		12,500		
	W		Součet		138,060		
7	K	612321141	Vápenocementová omítka štuková dvouvrstvá vnitřních stěn nanášená ručně	m2	42,465	210,00	8 917,65
	W		místnost 1.02				
	W		(2,2+1,5+0,7)*1,5		6,600		
	W		místnost 1.15				
	W		4,45*0,8+1,5*1,5		5,810		
	W		místnost 1.31				
	W		(2,54+2,5+2,5)*1,5-1,2*0,25		11,010		
	W		místnost 1.20				
	W		0,4*2,05+2,05*0,9		2,565		
	W		místnost 1.21				
	W		2,6+4,6		7,200		
	W		místnost 1.22, 1.23, 1.24 a 1.25				
	W		0,2*3,4		0,680		
	W		místnost 1.26				
	W		2,74*2+1,9*2-0,65*1,2		8,500		
	W		Součet		42,465		
8	K	612321191	Příplatek k vápenocementové omítce vnitřních stěn za každých dalších 5 mm tloušťky ručně	m2	362,870	58,00	21 046,46
	W		místnost 1.02				
	W		6,6*2		13,200		
	W		místnost 1.15				
	W		5,81*2		11,620		
	W		místnost 1.16, 1.17 a 1.18				
	W		27,66*2		55,320		
	W		místnost 1.31				
	W		11,01*2		22,020		
	W		místnost 1.19				
	W		((6,41+2,61+2,61)*2-0,9*2-1,2*0,45+1,5*2)*2		47,840		
	W		místnost 1.20				
	W		2,665*2		5,330		
	W		místnost 1.21				
	W		(2,6+4,6)*2		14,400		
	W		místnost 1.22, 1.23, 1.24 a 1.25				
	W		23,66*2+0,58*4		50,040		
	W		místnost 1.26				
	W		24,7*2+8,5*2		66,400		
	W		místnost 1.27				
	W		12,3*2+2,9*4		36,200		
	W		místnost 1.28				
	W		1,5*6*4,5		40,500		
	W		Součet		362,870		
9	K	612325302	Vápenocementová štuková omítka ostění nebo nadpraží	m2	4,726	710,00	3 355,46
	W		místnost 1.02				
	W		2*(0,94+2,1-2,1)*0,35		3,598		

PČ	Typ	Kód	Popis	MJ	Množství	J.cena [CZK]	Cena celkem [CZK]
	W		místnost 1.29				
	W		2,05*0,2+2,05*0,35		1,128		
	W		Součet		4,726		
10	K	622131121	Penetrační disperzní nátěr vnějších stěn nanašený různé	m2	457,349	47,00	21 495,40
	W		místnost 1.02				
	W		2,5+17,726+6,6*2+3,598+3,5		40,624		
	W		místnost 1.15				
	W		5,81*2+6,775+1,4+5,4		25,195		
	W		místnost 1.16. 1.17 a 1.18				
	W		27,66+1*0,4*2+2,1		32,960		
	W		místnost 1.31				
	W		11,01*2+6,791+2,5		31,311		
	W		místnost 1.19				
	W		13,42+2,9+10,318+2,5+10,318		39,556		
	W		místnost 1.30				
	W		15,626+6,451		22,077		
	W		místnost 1.20				
	W		25,772+2,665*2+1,4+2,5		35,102		
	W		místnost 1.29				
	W		10,621+1,128*2+5,86		18,737		
	W		místnost 1.21				
	W		2,6*2+2,8+4,6*2+4,5+8,8		30,500		
	W		místnost 1.22. 1.23, 1.24 a 1.25				
	W		23,66+1,8+1,95		27,410		
	W		místnost 1.26				
	W		24,7+30,817+3,4+8,5		67,417		
	W		místnost 1.27				
	W		15,2+2,9+3,225+4,35		25,675		
	W		místnost 1.28				
	W		10,485+2,4*2+9+12,275+(5,2+5,2+3,6+2,15)*1,5		60,785		
	W		Součet		457,349		
11	K	622212051	Montáž kontaktního zateplení vnějšího ostění, nadpraží nebo parapetu hl. špalety do 400 mm lepením desek z polystyrenu tl.do 40 mm	m	3,600	227,00	817,20
12	M	28375932	deska EPS 70 fasádní $\lambda=0,039$ tl 40mm	m2	3,960	54,10	214,24
	W		3,6*1,1 P:epočtené koeficientem množství		3,960		
13	K	629991001	Zakrytí podélných ploch fólií volně položenou	m2	161,520	11,00	1 776,72
	W		Objekt B				
	W		(3,15+3,15+2+2+4,2+4,2+6+4+1,65+1,65+1,65+5+2,6+2,6+2,2				
	W		5+2,25+6,41+6,41+2,6+2,6+6,41+6,41+2,35+2,35+2,44+2,44+		88,384		
	W		3,27+3,27+2,44+2,44+3,27+3,27+3,27+3,75)*0,8				
	W		(3,6+2,6+5,8+5,8+10+4,74+4,74+2,35+2,35+2,07*4+4,74*4+2,		73,136		
	W		8+2,8+2+2+2+2,8+2,8+3)*0,8				
	W		Součet		161,520		
	D	9	Ostatní konstrukce a práce, bourání				20 179,87
14	K	941111111	Montáž lešení řadového trubkového lehkého s nadmahami zatížení do 200 kg/m2 š do 0,9 m v do 10 m	m2	201,900	45,00	9 085,50
	W		Objekt B				
	W		(3,15+3,15+2+2+4,2+4,2+6+4+1,65+1,65+1,65+5+2,6+2,6+2,2				
	W		5+2,25+6,41+6,41+2,6+2,6+6,41+6,41+2,35+2,35+2,44+2,44+		110,480		
	W		3,27+3,27+2,44+2,44+3,27+3,27+3,27+3,75)*1				
	W		(3,6+2,6+5,8+5,8+10+4,74+4,74+2,35+2,35+2,07*4+4,74*4+2,		91,420		
	W		8+2,8+2+2+2+2,8+2,8+3)*1				
	W		Součet		201,900		
15	K	941111811	Demontáž lešení řadového trubkového lehkého s nadmahami zatížení do 200 kg/m2 š do 0,9 m v do 10 m	m2	201,900	25,00	5 047,50
16	K	978011R02	Otlučení (osekání) vnitřní vápenné nebo vápenocementové omítky stěn	m2	5,650	72,00	406,80
	W		místnost 1.19				
	W		3,8*0,5+2*0,5		2,900		
	W		místnost 1.26				
	W		0,5*2+1*1,5+0,5*0,5		2,750		
	W		Součet		5,650		
17	K	978059511	Odsekání a odebrání obkladů stěn z vnitřních obkládaček plochy do 1 m2	m2	3,500	75,00	262,50
	W		místnost 1.28				
	W		3,5		3,500		
	W		Součet		3,500		
18	K	984121R01	Oškrábání štukové omítky v místnostech výšky do 3,80 m	m2	64,402	83,50	5 377,57
	W		místnost 1.19				
	W		1,5*2+(0,9+0,9)*2+1,2*1,6+1,5*2,6+1		13,420		
	W		místnost 1.30				
	W		(3,27+3,27+2,44)*1,9-1,2*1,5		15,262		
	W		místnost 1.22, 1.23, 1.24 a 1.25				
	W		(2,07+1,36+0,95+1,08+1,4+0,9+0,9+1,1+0,5)*2		20,520		
	W		místnost 1.27				
	W		(2,75+2,75+1,5+0,6)*2		15,200		
	W		Součet		64,402		
D	997		Přesun sutě				210,29

PČ	Typ	Kód	Popis	MJ	Množství	J.cena [CZK]	Cena celkem [CZK]
19	K	997013501	Odvoz sutí a vybouraných hmot na skládku nebo meziskládku do 1 km se složením	t	0,371	237,00	87,93
20	K	997013509	Příplatek k odvozu sutí a vybouraných hmot na skládku ZK0 1 km přes 1 km	t	1,596	10,00	15,96
	W		0,133*12		1,596		
21	K	997013831	Poplatek za uložení na skládce (skládkovné) stavebního odpadu směšného kód odpadu 170 904	t	0,133	800,00	106,40
	D	998	Přesun hmot				2 279,92
22	K	998011001	Přesun hmot pro budovy zděné v do 6 m	t	8,702	262,00	2 279,92
	D	PSV	Práce a dodávky PSV				13 694,97
	D	713	Izolace tepelné				406,45
23	K	713191133	Montáž izolace tepelné podlah, stropů vrchem nebo střech překrytí fólií s nerezovým spojem	m2	7,979	32,90	262,51
24	M	28329012	fólie PE vyztužené pro parotěsnou vrstvu (reakce na něheň třída EI 140n/m2	m2	8,777	16,40	143,94
	W		7,979*1,1 Přepočtené koeficientem množství		8,777		
	D	763	Konstrukce suché výstavby				13 288,52
25	K	763131411	SDK podhled desky 1xÅ 12,5 bez izolace dvouvrstvá s podhledem kce profil C0+UD	m2	7,979	643,00	5 130,50
	W		místnost 1.30				
	W		2 44*3.27		7,979		
	W		Součet		7,979		
26	K	763131713	SDK podhled napojení na obvodové konstrukce nrofilem	m	33,620	126,00	4 236,12
	W		místnost 1.26				
	W		4,74*4+4,93*2+0,6+2,1*2		33,620		
	W		Součet		33,620		
27	K	763164561	SDK obklad kci tvaru L š přes 0.8 m desky 1xH2 12.5	m2	0,850	674,00	572,90
	W		místnost 1.25				
	W		0,5*0,5*3,4		0,850		
	W		Součet		0,850		
28	K	763164646	SDK obklad kci tvaru U š do 1,2 m desky 1xDFH2 15	m	3,400	985,00	3 349,00
	W		místnost 1.3				
	W		3,4		3,400		
	W		Součet		3,400		



# KRYCÍ LIST SOUPISU PRACÍ

Stavba:

Stavební úpravy MPI - Změnové listy

Objekt:

07 - Změnový list č. 07 - Přístavek-úpravy povrchů

KSO:

Místo:

CC-CZ:

Datum:

14. 4. 2020

Zadavatel:

Krajské ředitelství policie Středočeského kraje

IČ:

DIČ:

Zhotovitel:

STATUS stavební a.s.

IČ:

DIČ:

Projektant:

P.R.I.s.r.o.

IČ:

DIČ:

Zpracovatel:

STATUS stavební a.s.

IČ:

DIČ:

Poznámka:

<b>Cena bez DPH</b>				<b>27 222,19</b>
		<b>Základ daně</b>	<b>Sazba daně</b>	<b>Výše daně</b>
DPH základní		27 222,19	21,00%	5 716,66
snížená		0,00	15,00%	0,00
<b>Cena s DPH</b>	<b>v CZK</b>			<b>32 938,85</b>

Projektant

Zpracovatel

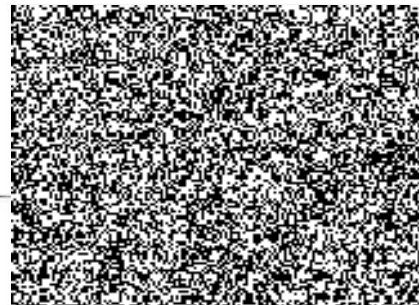

Datum a podpis: 24-08-2020

Razítko

Datum a podpis: 24-08-2020

Razítko

Objednavatel



Zhotovitel

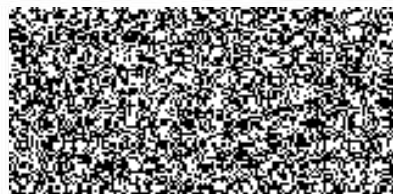

Datum a podpis: 24-08-2020

Razítko

Datum a podpis: 21.08.2020

Razítko

## REKAPITULACE ČLENĚNÍ SOUPISU PRACÍ

Stavba:

Stavební úpravy MPI - Změnové listy

Objekt:

07 - Změnový list č. 07 - Přístavek-úpravy povrchů

Místo:

Datum: 14. 4. 2020

Zadavatel: Krajské ředitelství policie Středočeského kraje

Projektant: P.R.I.s.r.o.

Zhotovitel: STATUS stavební a.s.

Zpracovatel: STATUS stavební a.s.

Kód dílu - Popis

Cena celkem [CZK]

Kód dílu - Popis	Cena celkem [CZK]
<b>Náklady ze soupisu prací</b>	<b>27 222,19</b>
HSV - Práce a dodávky HSV	27 222,19
6 - Úpravy povrchů, podlahy a osazování výplní	22 459,59
9 - Ostatní konstrukce a práce, bourání	4 282,62
998 - Přesun hmot	479,98

# SOUPIS PRACÍ

Stavba:

Stavební úpravy MPI - Změnové listy

Objekt:

07 - Změnový list č. 07 - Přístavek-úpravy povrchů

Místo:

Datum: 14. 4. 2020

Zadavatel:

Krajské ředitelství policie Středočeského kraje

Projektant: P.R.I.s.r.o.

Zhotovitel:

STATUS stavební a.s.

Zpracovatel: STATUS stavební a.s.

PČ	Typ	Kód	Popis	MJ	Množství	J.cena [CZK]	Cena celkem [CZK]
<b>Náklady soupisu celkem</b>							<b>27 222,19</b>
D		HSV	Práce a dodávky HSV				27 222,19
D		6	Úpravy povrchů, podlahy a osazování výplní				22 459,59
1	K	612142001	Potažení vnitřních stěn sklovláknitým pletivem vtačeným do tenkovrstvé hmoty (3,78+4,0)*2,6	m2	20,228	200,00	4 045,60
	W				20,228		
	W		Součet		20,228		
2	K	612321141	Vápenocementová omítka štuková dvouvrstvá vnitřních stěn nanášená ručně	m2	20,228	210,00	4 247,88
3	K	612321191	Příplatek k vápenocementové omítce vnitřních stěn za každých dalších 5 mm tloušťky ručně	m2	141,596	58,00	8 212,57
	W		20,228*7		141,596		
	W		Součet		141,596		
4	K	622131101	Cementový postřik vnějších stěn nanášený celoplošně ručně	m2	20,228	62,00	1 254,14
5	K	622142001	Potažení vnějších stěn sklovláknitým pletivem vtačeným do tenkovrstvé hmoty (4,03+4,2)*2,9	m2	23,867	191,00	4 558,60
	W				23,867		
	W		Součet		23,867		
6	K	629991001	Zakrytí podélných ploch fólií volně položenou 4*4*0,8	m2	12,800	11,00	140,80
	W				12,800		
	W		Součet		12,800		
D		9	Ostatní konstrukce a práce, bourání				4 282,62
7	K	941111111	Montáž lešení řadového trubkového lehkého s podlahami zatížení do 200 kg/m2 š. do 0,9 m v do 10 m, 4*4*2,6	m2	41,600	45,00	1 872,00
	W				41,600		
	W		Součet		41,600		
8	K	941111811	Demontáž lešení řadového trubkového lehkého s podlahami zatížení do 200 kg/m2 š. do 0,9 m v do 10 m	m2	41,000	25,00	1 025,00
9	K	978015391	Otlučení (osekání) vnější vápenné nebo vápenocementové omítky stupně členitosti 1 a 2 do 100%	m2	20,228	68,50	1 385,62
	W		(3,78+4,0)*2,6		20,228		
	W		Součet		20,228		
D		998	Přesun hmot				479,98
10	K	998011001	Přesun hmot pro budovy zděné v do 6 m	t	1,832	262,00	479,98



# KRYCÍ LIST SOUPISU PRACÍ

Stavba:

Stavební úpravy MPI - Změnové listy

Objekt:

08 - Změnový list č. 08 - Výmalba objektu A a B

KSO:

Místo:

CC-CZ:

Datum:

14. 4. 2020

Zadavatel:

Krajské ředitelství policie Středočeského kraje

IČ:

DIČ:

Zhotovitel:

STATUS stavební a.s.

IČ:

DIČ:

Projektant:

P.R.I.s.r.o.

IČ:

DIČ:

Zpracovatel:

STATUS stavební a.s.

IČ:

DIČ:

Poznámka:

<b>Cena bez DPH</b>		<b>22 471,22</b>	
	Základ daně	Sazba daně	Výše daně
DPH základní	22 471,22	21,00%	4 718,96
DPH snížená	0,00	15,00%	0,00
<b>Cena s DPH</b>	<b>v CZK</b>	<b>27 190,18</b>	

Projektant

Zpracovatel

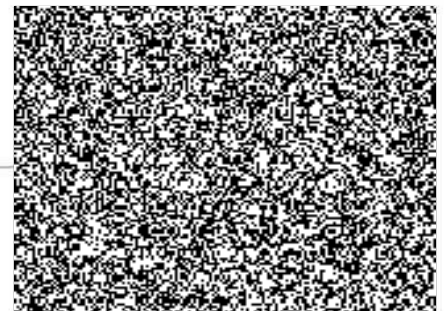

Datum a podpis: 24-08-2020

Razítko

Datum a podpis: 24-08-2020

Razítko

Objednavatel

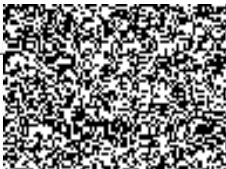

Zhotovitel

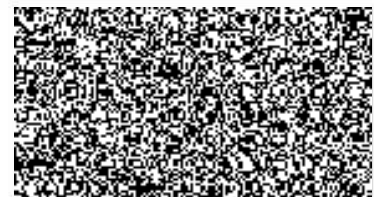

Datum a podpis: 24-08-2020

Razítko

Datum a podpis: 21.08.2020

Razítko

# REKAPITULACE ČLENĚNÍ SOUPISU PRACÍ

Stavba:

Stavební úpravy MPI - Změnové listy

Objekt:

**08 - Změnový list č. 08 - Výmalba objektu A a B**

Místo:

Datum:

14. 4. 2020

Zadavatel:

Krajské ředitelství policie Středočeského kraje

Projektant:

P.R.I.s.r.o.

Zhotovitel:

STATUS stavební a.s.

Zpracovatel:

STATUS stavební  
a.s.

Kód dílu - Popis

Cena celkem [CZK]

## Náklady ze soupisu prací

**22 471,22**

PSV - Práce a dodávky PSV

22 471,22

783 - Dokončovací práce - nátěry

-40 315,30

784 - Dokončovací práce - malby a tapety

62 786,52

# SOUPIS PRACÍ

Stavba:

Stavební úpravy MPI - Změnové listy

Objekt:

08 - Změnový list č. 08 - Výmalba objektu A a B

Místo:

Datum: 14. 4. 2020

Zadavatel:

Krajské ředitelství policie Středočeského kraje

Projektant: P.R.I.s.r.o.

Zhotovitel:

STATUS stavební a.s.

Zpracovatel: STATUS stavební a.s.

PC Typ	Kód	Popis	MJ	Množství	J.cena [CZK]	Cena celkem [CZK]
<b>Náklady soupisu celkem</b>						<b>22 471,22</b>
D	PSV	Práce a dodávky PSV				22 471,22
D	783	Dokončovací práce - nátěry				-40 315,30
1	K 783301313	Odmaštění zámečnických konstrukcí ředidlovým odmašťovačem	m2	-150,644	59,00	-8 888,00
2	K 7833441R01	Nátěr ocelových zárubní	Kpl	36,000	487,00	17 532,00
3	K 783347101	Krycí jednonásobný polyuretanový nátěr zámečnických konstrukcí	m2	-301,288	109,00	-32 840,39
4	K 783444201	Základní antikorozi jednonásobný polyuretanový nátěr klemnířských konstrukcí	m2	-150,644	107,00	-16 118,91
D	784	Dokončovací práce - malby a tapety				62 786,52
5	K 784111001	Oprášení (ometení) podkladu v místnostech výšky do 3,80 m	m2	903,356	5,00	4 516,78
W		Odečet z CN				
W		-504,936		-504,936		
W		Objekt A				
W		Stěny-pórobeton				
W		((3+3+15,34+4,2+3,4+4,2+4,2+2,65+2,2*4+3,2*2+5,85+0,8+1,1+1,6+13,7+3*3,2+3,3+2,65)*2,5-		401,170		
W		((1,2*1)*3+(0,9*2,02)*1,5+1*2,02+1*1))*2				
W		Stěny obvodové				
W		(3+5,85+3+10+2+7,34+5,09+2+2,03+2,55+4,2+1,54+1,4+2+10)*2,5-		130,340		
W		((1,7*1,25)*3+(1,8*1,25)*4+1*1,25+1,8*2,2+1,5*1,25+2,2*1)				
W		Stropy				
W		5,76+52,16+8,4+30,7+6,00+29,99+6,73+4,7+32,18+5,68+6,73+6,41+30,76+4,39+10,72		241,310		
W		Objekt B+přístavek				
W		Stěny				
W		přístavek obvodová zeď stávající				
W		(3,78+3,95)*2,5-0,9*2,05		17,480		
W		Část chodby 1.02				
W		(1,98+1,98+3,15+3,15)*2,5-				
W		(0,93*2,1+0,9*2,05+1,15*2,2)+(2,1+2,1+0,93)*0,51+(1,5+1,05+0,35+3+1,4+2,5+2,25)*3,4-4*0,9*2,05		55,868		
W		místnost 1.31				
W		(2,54+2,54+2,5+2,5)*3,4-(0,9*2,05+1,35*1,8)		29,997		
W		místnost 1.30				
W		(2,44+2,44+3,27+3,27)*3,4-(0,9*2,05+1,2*1,8)		34,823		
W		místnost 1.19				
W		(5,41+6,41+0,48+0,48+2,6+2,61)*1,4-(1,2*0,45)		26,046		
W		Místnost 1.20				
W		(6,41+1,2+2,35+4,9)*3,4-				
W		(0,9*2,05+1,2*1,5)+(1,51+0,585+1,15)*1,4		51,422		
W		místnost 1.15				
W		(2,95+2,95+3,3+3,3)*2,6-(0,9*2,05+2*0,7*2,05)		27,785		
W		místnost 1.16 1.17 a 1.18				
W		(2+2+1,2+1,2)*0,6+(1,65+1,65+0,99+0,99)*0,6+(1,65+1,65+0,9+0,9)*0,6		10,088		
W		místnost 1.21				
W		(4,74+4,74+2,35+2,35)*3,4-2*(0,8*2,05)-0,9*2,05-1,2*1,8		40,927		
W		místnost 1.22 1.23 1.24 a 1.25				
W		(1,36+1,36+2,07+2,07)*1,4+(2,07+2,07+1,08+1,08)*1,4+(2,07+2,07+0,9+0,9)*1,4+(2,07+2,07+1,1+1,1)*1,4-2*0,6*0,9		34,536		
W		místnost 1.29				
W		(2,6+2,6+1,53+0,49+1,3+1,2+1,7+3,2+2+1,5)*1,4		25,368		
W		místnost 1.28				
W		(3,1+3,1+1,5+1,5+5,2+5,2)*1,4		27,440		
W		místnost 1.27				
W		(1,5+1,5+2,75+2,75)*3,4-(0,9*2,05)		27,055		
W		místnost 1.26 - přerozdělená				
W		(4,74+4,74+2,9+2,9)*1,4-				
W		(0,9*2,05+1,2*1,05)+(3+3+2,05+2,05)*3,4-		57,959		
W		(0,9*2,05+1,2*1,8)+(1,33+1,33+2,05+2,05)*2,2-(3*0,9*2,05)				

PČ	Typ	Kód	Popis	MJ	Množství	J.cena [CZK]	Cena celkem [CZK]
	VV		Stropy 11,79+2,41+1,63+1,48+17,64+13,9+11,2+2,82+2,12+1,86+2,34+23,28+4,12+12,54-9,6+7,96+6,38+8,31+1,17+1+1,64+1,22+1,07+0,99		148,470		
	VV		přístavek 1.32		20,228		
	VV		20,228		903,356		
	VV		Součet		883,128	15,00	13 246,92
6	K	784181101	Základní akrylátová jednonásobná penetrace podkladu v místnostech výškv do 3,80m	m2			
	VV		Odečet z CN				
	VV		-504,936		-504,936		
	VV		Objekt A				
	VV		Stěny-pórobeton (3*3+15,34+4,2+3,4+4,2+4,2+2,65+2,2*4-3,2*2+5,85+0,8+11+1,6+13,7-3*3,2+3,3+2,65)*2,5- (1,2*1)*3+(0,9*2,02)*15+1*2,02+1*1)*2		401,170		
	VV		Stěny obvodové (3+5,85+3-1*0+2+7,34+5,09+2+2,03+2,55+4,2+1,54+1,4+2+10)*2,5- (1,7*1,25)*3+(1,8*1,25)*4+1*1,25+1,8*2,2+1,5*1,25+2,2*1)		130,340		
	VV		Stropy 5,76+52,16+8,4+30,7+6,00+29,99+6,73+4,7+32,18+5,68+6,73+6,41+30,76+4,39+10,72		241,310		
	VV		Objekt B+přístavek				
	VV		Stěny				
	VV		přístavek obvodová zeď stávající (3,78-3,95)*2,5-0,9*2,05		17,480		
	VV		část chodby 1.02 (1,98+1,98+3,15+3,15)*2,5- (0,93*2,1+0,9*2,05+1,15*2,2)-(2,1+2,1+0,93)*0,51-(1,6+1,05+0,35+3*1,4+2,5+2,25)*3,4-4*0,9*2,05		55,868		
	VV		místnost 1.31 (2,54+2,54+2,5+2,5)*3,4-(0,9*2,05+1,35*1,8)		29,397		
	VV		místnost 1.30 (2,44+2,44+3,27+3,27)*3,4-(0,9*2,05+1,2*1,8)		34,823		
	VV		místnost 1.19 (6,41+6,41+0,48+0,48+2,6+2,6)*1,4-(1,2*0,45)		26,046		
	VV		Místnost 1.20 (6,41+1,2+2,35+4,9)*3,4- (0,9*2,05-1,2*1,5)+(1,51+0,585+1,15)*1,4		51,422		
	VV		místnost 1.15 (2,95-2,95+3,3+3,3)*2,6-(0,9*2,05+2*0,7*2,05)		27,785		
	VV		místnost 1.16, 1.17 a 1.18 (2+2*1,2+1,2)*0,6+(1,65+1,65+0,99+0,99)*0,3+(1,65+1,65+0,9-0,9)*0,6		10,063		
	VV		místnost 1.21 (4,74+4,74+2,35-2,35)*3,4-2*(0,8*2,05)-0,9*2,05-1,2*1,8		40,927		
	VV		místnost 1.22, 1.23, 1.24 a 1.25 (1,36+1,36+2,07+2,07)*1,4+(2,07+2,07+1,08+1,08)*1,4+(2,07+2,07+0,9+0,9)*1,4+(2,07+2,07+1,1+1,1)*1,4-2*0,6*0,9		34,536		
	VV		místnost 1.29 (2,6-2,6+1,53+0,49+1,3+1,2+1,7+3,2+2-1,5)*1,4		25,368		
	VV		místnost 1.28 (3,1+3,1+1,5+1,5+5,2+5,2)*1,4		27,440		
	VV		místnost 1.27 (1,5-1,5+2,75+2,75)*3,4-(0,9*2,05)		27,055		
	VV		místnost 1.26 - přerozdělená (4,74-4,74+2,9+2,9)*1,4- (0,9*2,05+1,2*1,05)+(3+3-2,05+2,05)*3,4- (0,9*2,05+1,2*1,8)+(1,33+1,33+2,05+2,05)*2,2-(3*0,9*2,05)		57,959		
	VV		Stropy 11,79+2,41+1,63+1,48+17,64+13,9+11,2+2,82+2,12+1,86+2,34+23,28+4,12+12,54+9,6+7,96+6,38+8,31+1,17+1+1,64+1,22+1,07+0,99		148,470		
	VV		Součet		883,128		
7	K	784181111	Základní silikátová jednonásobná penetrace podkladu v místnostech výškv do 3,80m	m2	20,228	21,30	430,86
8	K	784191007	Čištění vnitřních ploch podlah po provedení malířských prací	m2	320,612	3,00	961,84
	VV		Odečet z CN				
	VV		-69,168		-69,168		
	VV		Podlahy 5,76+52,16+8,4+30,7+6,00+29,99+6,73+4,7+32,18+5,68+6,73+6,41+30,76+4,39+10,72		241,310		
	VV		Objekt B				
	VV		podlahy 11,79+2,41+1,63+1,48+17,64+13,9+11,2+2,82+2,12+1,86+2,34+23,28+4,12+12,54+9,6+7,96+6,38+8,31+1,17+1+1,64+1,22+1,07+0,99		148,470		
	VV		Součet		320,612		
9	K	784211101	Dvounásobné bílé malby ze směsí za mokra výborně přilepitelných v místnostech výškv do 3,80 m	m2	883,128	48,00	42 390,14
	VV		Odečet z CN				



PČ	Typ	Kód	Popis	MJ	Množství	J.cena [CZK]	Cena celkem [CZK]
	W		-504,936		-504,936		
	W		Objekt A				
	W		Stěny-pórobeton				
	W		$((3+3+15,34+4,2+3,4+4,2+4,2+2,65+2,2*4+3,2*2+5,85+0,8+1,1+1,6+13,7+3*3,2+3,3+2,65)*2,5-$		401,170		
	W		$((1,2*1)*3+(0,9*2,02)*15+1*2,02+1*1))*2$				
	W		Stěny obvodové				
	W		$(3+5,85+3+10+2+7,34+5,09+2+2,03+2,55+4,2+1,54+1,4+2+10)*2,5-$		130,340		
	W		$((1,7*1,25)*3+(1,8*1,25)*4+1*1,25+1,8*2,2+1,5*1,25+2,2*1)$				
	W		Stropy				
	W		$5,76+52,16+8,4+30,7+6,00+29,99+6,73+4,7+32,18+5,88+6,73+6,41+30,76+4,39+10,72$		241,310		
	W		Objekt B+přístavek				
	W		Stěny				
	W		přístavek obvodová zeď stávající				
	W		$(3,78+3,95)*2,5-0,9*2,05$		17,480		
	W		část chodby 1.02				
	W		$(1,98+1,98+3,15+3,15)*2,5-$				
	W		$(0,93*2,1+0,9*2,05+1,15*2,2)+(2,1+2,1+0,93)*0,51+(1,6+1,05+0,35+3+1,4+2,5+2,25)*3,4-4*0,9*2,05$		55,868		
	W		místnost 1.31				
	W		$(2,54+2,54+2,5+2,5)*3,4-(0,9*2,05+1,35*1,8)$		29,997		
	W		místnost 1.30				
	W		$(2,44+2,44+3,27+3,27)*3,4-(0,9*2,05+1,2*1,8)$		34,823		
	W		místnost 1.19				
	W		$(6,41+6,41+0,48+0,48+2,6+2,61)*1,4-(1,2*0,45)$		26,046		
	W		Místnost 1.20				
	W		$(6,41+1,2+2,35+4,9)*3,4-$				
	W		$(0,9*2,05+1,2*1,5)+(1,51+0,585+1,15)*1,4$		51,422		
	W		místnost 1.15				
	W		$(2,95+2,95+3,3+3,3)*2,6-(0,9*2,05+2*0,7*2,05)$		27,785		
	W		místnost 1.16, 1.17 a 1.18				
	W		$(2+2+1,2+1,2)*0,6+(1,65+1,65+0,99+0,99)*0,6+(1,65+1,65+0,9+0,9)*0,6$		10,068		
	W		místnost 1.21				
	W		$(4,74+4,74+2,35+2,35)*3,4-2*(0,8*2,05)-0,9*2,05-1,2*1,8$		40,927		
	W		místnost 1.22, 1.23, 1.24 a 1.25				
	W		$(1,36+1,36+2,07+2,07)*1,4+(2,07+2,07+1,08+1,08)*1,4+(2,07+2,07+0,9+0,9)*1,4+(2,07+2,07+1,1+1,1)*1,4-2*0,6*0,9$		34,536		
	W		místnost 1.29				
	W		$(2,6+2,6+1,53+0,49+1,3+1,2+1,7+3,2+2+1,5)*1,4$		25,368		
	W		místnost 1.28				
	W		$(3,1+3,1+1,5+1,5+5,2+5,2)*1,4$		27,440		
	W		místnost 1.27				
	W		$(1,5+1,5+2,75+2,75)*3,4-(0,9*2,05)$		27,055		
	W		místnost 1.26 - přerozdělená				
	W		$(4,74+4,74+2,9+2,9)*1,4-$				
	W		$(0,9*2,05+1,2*1,05)+(3+3+2,05+2,05)*3,4-$		57,959		
	W		$(0,9*2,05+1,2*1,8)+(1,33+1,33+2,05+2,05)*2,2-(3*0,9*2,05)$				
	W		Stropy				
	W		$11,79+2,41+1,63+1,48+17,64+13,9+11,2+2,82+2,12+1,86+2,34+23,28+4,12+12,54+9,6+7,96+6,38+8,31+1,17+1+1,64+1,22+1,07+0,99$		148,470		
	W		Součet		883,128		
10	K	784321031	Dvojnásobné silikátové bílé malby v místnosti výšky do 3,80 m	m2	20,228	61,30	1 239,98



# KRYCÍ LIST SOUPISU PRACÍ

Stavba:

Stavební úpravy MPI - Změnové listy

Objekt:

09 - Změnový list č. 09 - Práce, které nebyly prováděny z původního výkazu výměr

KSO:

Místo:

CC-CZ:

Datum:

14. 4. 2020

Zadavatel:

Krajské ředitelství policie Středočeského kraje

IČ:

DIČ:

Zhotovitel:

STATUS stavební a.s.

IČ:

DIČ:

Projektant:

P.R.I.s.r.o.

IČ:

DIČ:

Zpracovatel:

STATUS stavební a.s.

IČ:

DIČ:

Poznámka:

Cena bez DPH

-104 452,63

DPH základní  
snížená

Základ daně  
-104 452,63  
0,00

Sazba daně  
21,00%  
15,00%

Výše daně  
-21 935,05  
0,00

Cena s DPH

v CZK

-126 387,68

Projektant

Zpracovatel

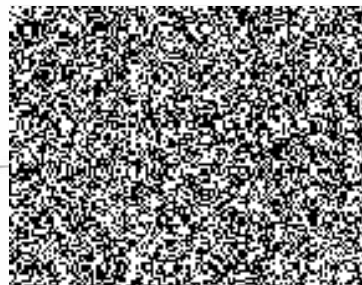

Datum a podpis: 24-08-2020

Razítko

Datum a podpis: 24-08-2020

Razítko

Objednavatel



Zhotovitel

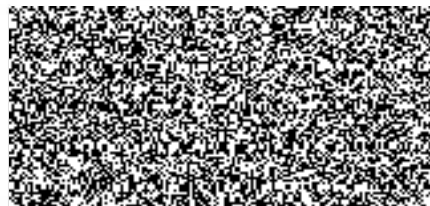

Datum a podpis: 24-08-2020

Razítko

Datum a podpis: 21.08.2020

Razítko

## REKAPITULACE ČLENĚNÍ SOUPISU PRACÍ

Stavba:

Stavební úpravy MPI - Změnové listy

Objekt:

**09 - Změnový list č. 09 - Práce, které nebyly prováděny z původního výkazu výměr**

Místo:

Datum:

14. 4. 2020

Zadavatel:

Krajské ředitelství policie Středočeského kraje

Projektant:

P.R.I.s.r.o.

Zhotovitel:

STATUS stavební a.s.

Zpracovatel:

STATUS stavební a.s.

Kód dílu - Popis

Cena celkem [CZK]

### Náklady ze soupisu prací

**-104 452,63**

HSV - Práce a dodávky HSV

-77 681,24

3 - Svislé a kompletní konstrukce

-24 360,00

6 - Úpravy povrchů, podlahy a osazování výplní

-15 779,44

9 - Ostatní konstrukce a práce, bourání

-37 541,80

PSV - Práce a dodávky PSV

-26 771,39

711 - Izolace proti vodě, vlhkosti a plynům

-26 771,39

# SOUPIS PRACÍ

Stavba:

Stavební úpravy MPI - Změnové listy

Objekt:

09 - Změnový lisr č. 09 - Práce, které nebyly prováděny z původního výkazu výměr

Místo:

Datum: 14. 4. 2020

Zadavatel:

Krajské ředitelství policie Středočeského kraje

Projektant:

P.R.I.s.r.o.

Zhotovitel:

STATUS stavební a.s.

Zpracovatel:

STATUS stavební a.s.

PČ	Typ	Kód	Popis	MJ	Množství	J.cena [CZK]	Cena celkem [CZK]
<b>Náklady soupisu celkem</b>							<b>-104 452,63</b>
D	HSV		<b>Práce a dodávky HSV</b>				<b>-77 681,24</b>
D	3		Svislé a kompletní konstrukce				-24 360,00
1	K	310239411	Zazdivka otvorů pl do 4 m2 ve zdivu nadzákladovém cihlami pálenými na MC	m3	-6,090	4 000,00	-24 360,00
D	6		<b>Úpravy povrchů, podlahy a osazování výplní</b>				<b>-15 779,44</b>
2	K	631311124	Mazanina tl do 120 mm z betonu prostého bez zvýšených nároků na prostředí tř. C 16/20	m3	-2,042	3 320,00	-6 779,44
3	K	631361821	Výztuž mazanin betonářskou ocelí 10 505	t	-0,300	30 000,00	-9 000,00
D	9		<b>Ostatní konstrukce a práce, bourání</b>				<b>-37 541,80</b>
4	K	965042131	Bourání podkladů pod dlažby nebo mazanin betonových nebo z litého asfaltu tl do 100 mm pl do 4 m2	m3	-12,700	2 500,00	-31 750,00
5	K	977131115	Vrty příklepovými vrtáky D 16 mm do cihelného zdiva nebo prostého betonu	m	-59,100	98,00	-5 791,80
D	PSV		<b>Práce a dodávky PSV</b>				<b>-26 771,39</b>
D	711		<b>Izolace proti vodě, vlhkosti a plynům</b>				<b>-26 771,39</b>
6	K	711131811	Odstranění izolace proti zemní vlhkosti vodorovné	m2	-20,420	12,00	-245,04
7	K	711141559	Provedení izolace proti zemní vlhkosti pásy přitavením vodorovné NAIP	m2	-40,840	94,00	-3 838,96
8	M	R711	hydroizolace spodní stavby	m2	-20,420	120,00	-2 450,40
9	M	R7112	radonová izolace	m2	-20,420	125,00	-2 552,50
10	K	711191101	Provedení izolace proti zemní vlhkosti hydroizolační stěrkou vodorovně na betonu 1 vrstva	m2	28,420	100,00	2 842,00
11	M	R7112345	Hydroizolační stěrka	m2	31,262	95,00	2 969,89
			28,42*1,1 "Přepočtené koeficientem množství		31,262		
12	K	711192202	Provedení izolace proti zemní vlhkosti hydroizolační stěrkou svislé na zdivu 2 vrstvy	m2	-51,340	230,00	-11 808,20
13	M	24551128	stěrka hydroizolační dvousložková do mokra	kg	-174,556	60,00	-10 473,36
14	K	711311001	Provedení hydroizolace mostovek za studena lakem asfaltovým penetračním	m2	-20,420	11,00	-224,62
15	M	11163150	lak asfaltový penetrační	t	-0,009	53 300,00	-479,70
16	M	62811120	pás asfaltovaný bez krycí vrstvy A330 H	m2	-20,420	25,00	-510,50



# KRYCÍ LIST SOUPISU PRACÍ

Stavba:

Stavební úpravy MPI - Změnové listy

Objekt:

10 - Změnový list č. 10 - Vyrovnání podlah objekt A

KSO:

Místo:

CC-CZ:

Datum:

14. 4. 2020

Zadavatel:

Krajské ředitelství policie Středočeského kraje

IČ:

DIČ:

Zhotovitel:

STATUS stavební a.s.

IČ:

DIČ:

Projektant:

P.R.I.s.r.o.

IČ:

DIČ:

Zpracovatel:

STATUS stavební a.s.

IČ:

DIČ:

Poznámka:

<b>Cena bez DPH</b>			<b>56 102,56</b>
	<b>Základ daně</b>	<b>Sazba daně</b>	<b>Výše daně</b>
DPH základní	56 102,56	21,00%	11 781,54
snižovaná	0,00	15,00%	0,00
<b>Cena s DPH</b>	<b>v CZK</b>		<b>67 884,10</b>

Projektant

Zpracovatel

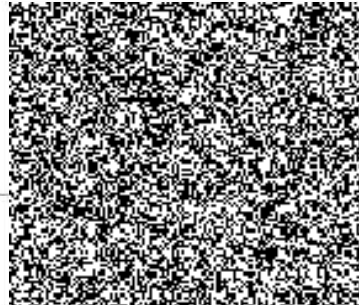

Datum a podpis: 24 -08- 2020

Razítko

Datum a podpis: 24 -08- 2020

Razítko

Objednavatel



Zhotovitel

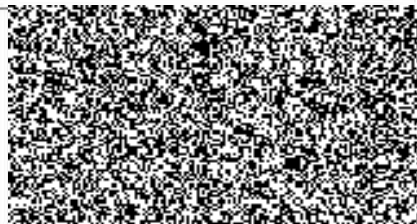

Datum a podpis: 24 -08- 2020

Razítko

Datum a podpis: 21.08.2020

Razítko

# REKAPITULACE ČLENĚNÍ SOUPISU PRACÍ

Stavba:

Stavební úpravy MPI - Změnové listy

Objekt:

10 - Změnový list č. 10 - Vyrovnání podlah objekt A

Místo:

Datum:

14. 4. 2020

Zadavatel:

Krajské ředitelství policie Středočeského kraje

Projektant:

P.R.I.s.r.o.

Zhotovitel:

STATUS stavební a.s.

Zpracovatel:

STATUS stavební a.s.

Kód dílu - Popis

Cena celkem [CZK]

## Náklady ze soupisu prací

**56 102,56**

### HSV - Práce a dodávky HSV

19 107,54

6 - Úpravy povrchů, podlahy a osazování výplní

17 646,10

998 - Přesun hmot

1 461,44

### PSV - Práce a dodávky PSV

36 995,02

771 - Podlahy z dlaždic

65 437,91

776 - Podlahy povlakové

-28 442,89



# SOUPIS PRACÍ

Stavba:

Stavební úpravy MPI - Změnové listy

Objekt:

10 - Změnový list č. 10 - Vyrovnání podlah objekt A

Místo:

Datum: 14. 4. 2020

Zadavatel:

Krajské ředitelství policie Středočeského kraje

Projektant: P.R.I.s.r.o.

Zhotovitel:

STATUS stavební a.s.

Zpracovatel: STATUS stavební a.s.

PČ	Typ	Kód	Popis	MJ	Množství	J.cena [CZK]	Cena celkem [CZK]
<b>Náklady soupisu celkem</b>							<b>56 102,56</b>
D		HSV	Práce a dodávky HSV				19 107,54
D	6		Úpravy povrchů, podlahy a osazování výplní				17 646,10
1	K	631311114	Mazanina tl do 80 mm z betonu prostého bez zvýšených nároků na prostředí, tř. C 16/20	m3	1,990	3 540,00	7 044,60
	W		Místnost 1.02				
	W		18,6*0,05		0,930		
	W		Místnost 1.04 - betonáž srážky				
	W		2,8*0,07		0,196		
	W		Místnost 1.08 a 1.10 - betonáž drážky (0,6*0,07)*2		0,084		
	W		Místnost 1.07 a 1.09- betonáž drážky (0,98*0,07)*2		0,137		
	W		Místnost 1.09				
	W		10,72*0,05		0,643		
	W		Součet		1,990		
2	K	631319011	Příplatek k mazanině tl do 80 mm za přehlazení povrchu	m3	1,990	938,00	1 866,62
	W		1,99		1,990		
3	K	632441221	Potěr anhydritový samonivelační tl do 30 mm C30 litý	m2	-50,280	320,00	-16 089,60
4	K	632450132	Vyrovnávací cementový potěr tl do 30 mm ze suchých směsí provedený v ploše	m2	50,600	343,00	17 355,80
	W		Místnost 1.02				
	W		4,2		4,200		
	W		Místnost 1.04				
	W		9,6		9,600		
	W		Místnost 1.07				
	W		4,2		4,200		
	W		Místnost 1.08				
	W		4,7		4,700		
	W		Místnost 1.09				
	W		10,72		10,720		
	W		Místnost 1.10				
	W		5,68		5,680		
	W		Místnost 1.13				
	W		11,5		11,500		
	W		Součet		50,600		
5	K	632450133	Vyrovnávací cementový potěr tl do 40 mm ze suchých směsí provedený v ploše	m2	17,130	436,00	7 468,68
	W		Místnost 1.09				
	W		10,72		10,720		
	W		Místnost 1.12				
	W		6,41		6,410		
	W		Součet		17,130		
D	998		Přesun hmot				1 461,44
6	K	998011001	Přesun hmot pro budovy zděné v do 6 m	t	5,578	262,00	1 461,44
D	PSV		Práce a dodávky PSV				36 995,02
D	771		Podlahy z dlaždic				65 437,91
7	K	771111011	Vysátí podkladu před pokládkou dlažby	m2	57,920	12,80	741,38
	W		Místnosti v objektu A + celá chodba 1.02				
	W		5,76+52,16		57,920		
	W		Součet		57,920		
8	K	771121011	Nátěr penetrační na podlahu	m2	366,960	48,10	17 650,78
	W		Místnosti v objektu A + celá chodba 1.02				
	W		5,76+52,16+8,4+30,7+6+29,99+6,73+4,7+32,18+5,68+6,73+6,41+30,76+4,39+10,72		241,310		
	W		Penetrace pod dlažbu 1.01 a 1.02				
	W		5,76+52,16		57,920		
	W		Cementové potěry				
	W		50,6+17,13		67,730		

PČ	Typ	Kód	Popis	MJ	Množství	J.cena [CZK]	Cena celkem [CZK]
	W		Součet		366,960		
9	K	771151011	Samonivelační stěrka podlah pevnosti 20 MPa tl 3 mm	m2	223,610	167,00	37 342,87
	W		Místnost 1.01		5,76		
	W		Místnost 1.02		52,16		
	W		Místnost 1.03		8,4		
	W		Místnost 1.04		30,7		
	W		Místnost 1.05		6		
	W		Místnost 1.06		12,29		
	W		Místnost 1.07		6,73		
	W		Místnost 1.08		4,7		
	W		Místnost 1.09		32,18		
	W		Místnost 1.10		5,68		
	W		Místnost 1.11		6,73		
	W		Místnost 1.12		6,41		
	W		Místnost 1.13		30,76		
	W		Místnost 1.14		4,39		
	W		Místnost 1.15A		10,72		
	W		Součet		223,610		
10	K	771151012	Samonivelační stěrka podlah pevnosti 20 MPa tl 5 mm	m2	36,960	241,00	8 907,36
	W		Místnost 1.06		17,7		
	W		Místnost 1.13		19,26		
	W		Součet		36,960		
11	K	998771101	Přesun hmot tonážní pro podlahy z dlaždic v objektech v do 6 m	t	1,408	565,00	795,52
	D	776	Podlahy povlakové				-28 442,89
12	K	776121111	Vodou ředitelná penetrace svého podkladu povlakových podlah ředěná v poměru 1:3	m2	-197,450	32,00	-6 318,40
13	K	776141111	Vyrovnání podkladu povlakových podlah stěrkou pevnosti 20 MPa tl 3 mm	m2	-197,450	110,00	-21 719,50
14	K	998776101	Přesun hmot tonážní pro podlahy povlakové v objektech v do 6 m	t	-0,904	448,00	-404,99

# KRYCÍ LIST SOUPISU PRACÍ

Stavba:

Stavební úpravy MPI - Změnové listy

Objekt:

11 - Změnový list č. 11 - Vyrovnání podlah objekt B

KSO:

Místo:

CC-CZ:

Datum:

14. 4. 2020

Zadavatel:

Krajské ředitelství policie Středočeského kraje

IČ:

DIČ:

Zhotovitel:

STATUS stavební a.s.

IČ:

DIČ:

Projektant:

P.R.I.s.r.o.

IČ:

DIČ:

Zpracovatel:

STATUS stavební a.s.

IČ:

DIČ:

Poznámka:

<b>Cena bez DPH</b>				<b>50 343,57</b>
		<b>Základ daně</b>	<b>Sazba daně</b>	<b>Výše daně</b>
DPH základní		50 343,57	21,00%	10 572,15
DPH snížená		0,00	15,00%	0,00
<b>Cena s DPH</b>	<b>v CZK</b>			<b>60 915,72</b>

Projektant

Zpracovatel

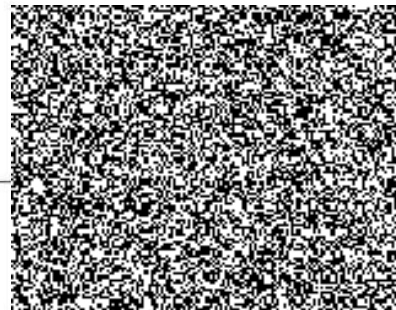

Datum a podpis:

24-08-2020

Razítko

Datum a podpis:

24-08-2020

Razítko

Objednavatel

Zhotovitel

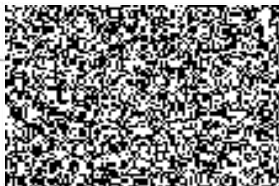

Datum a podpis:

24-08-2020

Razítko

Datum a podpis:

21.08.2020

Razítko

# REKAPITULACE ČLENĚNÍ SOUPISU PRACÍ

Stavba:

Stavební úpravy MPI - Změnové listy

Objekt:

11 - Změnový list č. 11 - Vyrovnání podlah objekt B

Místo:

Datum: 14. 4. 2020

Zadavatel:

Krajské ředitelství policie Středočeského kraje

Projektant: P.R.I.s.r.o.

Zhotovitel:

STATUS stavební a.s.

Zpracovatel: STATUS stavební a.s.

Kód dílu - Popis

Cena celkem [CZK]

Kód dílu - Popis	Cena celkem [CZK]
<b>Náklady ze soupisu prací</b>	<b>50 343,57</b>
HSV - Práce a dodávky HSV	10 147,03
6 - Úpravy povrchů, podlahy a osazování výplní	9 314,39
998 - Přesun hmot	832,64
PSV - Práce a dodávky PSV	40 196,54
771 - Podlahy z dlaždic	40 196,54

# SOUPIS PRACÍ

Stavba:

Stavební úpravy MPI - Změnové listy

Objekt:

11 - Změnový list č. 11 - Vyrovnání podlah objekt B

Místo:

Datum:

14. 4. 2020

Zadavatel:

Krajské ředitelství policie Středočeského kraje

Projektant:

P.R.I.s.r.o.

Zhotovitel:

STATUS stavební a.s.

Zpracovatel:

STATUS stavební a.s.

PČ	Typ	Kód	Popis	MJ	Množství	J.cena [CZK]	Cena celkem [CZK]
<b>Náklady soupisu celkem</b>							<b>50 343,57</b>
D		HSV	Práce a dodávky HSV				10 147,03
D		6	Úpravy povrchů, podlahy a osazování výplní				9 314,39
1	K	631311114	Mazanina tl do 80 mm z betonu prostého bez zvýšených nároků na prostředí tř. C 16/20	m3	1,023	3 540,00	3 621,42
	W		Místnost 1.19				
	W		8,4*0,08		0,672		
	W		Místnost 1.27				
	W		1,95*1,5*0,12		0,351		
	W		Součet		1,023		
2	K	631319011	Příplatek k mazanině tl do 80 mm za přehlazení povrchu	m3	1,023	938,00	959,57
3	K	632450132	Vyrovnávací cementový potěr tl do 30 mm ze suchých směsí provedení v ploše	m2	13,800	343,00	4 733,40
	W		Místnost 1.26				
	W		13,8		13,800		
	W		Součet		13,800		
D		998	Přesun hmot				832,64
4	K	998011001	Přesun hmot pro budovy zděné v do 6 m	t	3,178	262,00	832,64
D		PSV	Práce a dodávky PSV				40 196,54
D		771	Podlahy z dlaždic				40 196,54
5	K	771111011	Vysátí podkladu před pokládkou dlažby	m2	152,690	12,80	1 954,43
	W		11,79+2,41+1,63+1,48+17,64+13,9+11,20+2,82+2,12+1,86+2,34+23,28+4,12+12,54+9,6+7,96+6,38+3,78+3,95*4,01		152,690		
	W		Součet		152,690		
6	K	771121011	Nátěr penetrační na podlahu	m2	282,116	48,10	13 569,78
	W		Penetrace pod samonivelační stěrku				
	W		11,79+2,41+1,63+1,48+17,64+13,9+11,20+2,82+2,12+1,86+2,34+23,28+4,12+12,54+9,6+7,96+6,38+3,78*4,01		148,228		
	W		Penetrace pod dlažbu				
	W		11,79+2,41+1,63+1,48+17,64+13,9+11,20+2,82+2,12+1,86+2,34+23,28+4,12+12,54+9,6+3,78*4,01		133,888		
	W		Součet		282,116		
7	K	771151011	Samonivelační stěrka podlah pevnosti 20 MPa tl 3 mm	m2	110,008	167,00	18 371,34
	W		Místnost 1.15, 1.16, 1.17, a 1.18				
	W		11,79+2,41+1,63+1,48		17,310		
	W		Místnost 1.31 a 1.30				
	W		6,38+7,96		14,340		
	W		Místnost 1.20, 1.21, 1.22, 1.23, 1.24 a 1.25				
	W		13,9+11,2+2,82+2,12+1,86+2,34		34,240		
	W		Místnost 2.29 a 1.28				
	W		9,60+12,54		22,140		
	W		Místnost 1.27				
	W		4,12		4,120		
	W		Místnost 1.26				
	W		2,7		2,700		
	W		Místnost 1.32				
	W		3,78*4,01		15,158		
	W		Součet		110,008		
8	K	771151012	Samonivelační stěrka podlah pevnosti 20 MPa tl 5 mm	m2	24,340	241,00	5 865,94
	W		Místnost 1.19				
	W		17,64		17,640		
	W		Místnost 1.26				
	W		6,7		6,700		
	W		Součet		24,340		
9	K	998771101	Přesun hmot tonážní pro podlahy z dlaždic v objektech v do 6 m	t	0,770	565,00	435,05



# KRYCÍ LIST SOUPISU PRACÍ

Stavba:

Stavební úpravy MPI - Změnové listy

Objekt:

13 - Změnový list č. 13 - Vstup do přístavku

KSO:

Místo:

CC-CZ:

Datum:

14. 4. 2020

Zadavatel:

Krajské ředitelství policie Středočeského kraje

IČ:

DIČ:

Zhotovitel:

STATUS stavební a.s.

IČ:

DIČ:

Projektant:

P.R.I.s.r.o.

IČ:

DIČ:

Zpracovatel:

STATUS stavební a.s.

IČ:

DIČ:

Poznámka:

<b>Cena bez DPH</b>				<b>11 876,43</b>
		Základ daně	Sazba daně	Výše daně
DPH základní		11 876,43	21,00%	2 494,05
snižená		0,00	15,00%	0,00
<b>Cena s DPH</b>		<b>v CZK</b>		<b>14 370,48</b>

Projektant

Zpracovatel

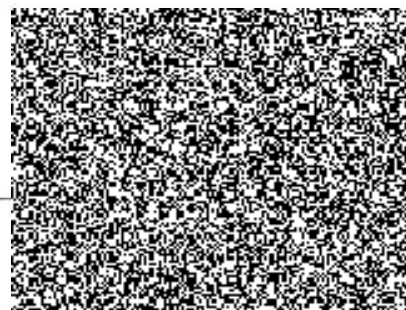

Datum a podpis:

24-08-2020

Razítko

Datum a podpis:

24-08-2020

Razítko

Objednavatel



Zhotovitel

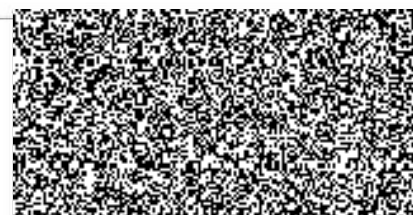

Datum a podpis:

24-08-2020

Razítko

Datum a podpis:

21.08.2020

Razítko

## REKAPITULACE ČLENĚNÍ SOUPISU PRACÍ

Stavba:

Stavební úpravy MPI - Změnové listy

Objekt:

**14 - Změnový list č. 14 - Zařizovací předměty ZTI**

Místo:

Datum: 14. 4. 2020

Zadavatel: Krajské ředitelství policie Středočeského kraje

Projektant: P.R.I.s.r.o.

Zhotovitel: STATUS stavební a.s.

Zpracovatel: STATUS stavební a.s.

Kód dílu - Popis

Cena celkem [CZK]

### Náklady ze soupisu prací

**18 978,98**

PSV - Práce a dodávky PSV

18 978,98

725 - Zdravotechnika - zařizovací předměty

18 978,98



# SOUPIS PRACÍ

Stavba:

Stavební úpravy MPI - Změnové listy

Objekt:

14 - Změnový list č. 14 - Zařizovací předměty ZTI

Místo:

Datum:

14. 4. 2020

Zadavatel:

Krajské ředitelství policie Středočeského kraje

Projektant:

P.R.I.s.r.o.

Zhotovitel:

STATUS stavební a.s.

Zpracovatel:

STATUS stavební a.s.

PČ	Typ	Kód	Popis	MJ	Množství	J.cena [CZK]	Cena celkem [CZK]
<b>Náklady soupisu celkem</b>							<b>18 978,98</b>
D	PSV		Práce a dodávky PSV				18 978,98
D	725		Zdravotnicka - zařizovací předměty				18 978,98
1	K	725112011	Klozet keramický standardní samostatně stojící s nízkým sňlachováním odhad. vodorovný	soubor	-2,000	2 151,00	-4 302,00
2	K	725119122	Montáž klozetových mís kombi	kus	2,000	1 490,00	2 980,00
3	M	LFN.H824387000	Mísa komb stoj LYRA PLUS bílá	kus	2,000	2 294,99	4 589,98
4	K	725211622	Umyvadlo keramické připevněné na stěnu šrouby bílé se sloupem na sifon 550 mm	soubor	1,000	2 125,00	2 125,00
5	K	725244904	Montáž sprchových dveří	soubor	2,000	1 460,00	2 920,00
6	M	RVKSD100188R	Sprchové dveře 100x188 cm Ravak Supernova bílá	kus	1,000	4 220,00	4 220,00
7	M	RVKSD120188R	Sprchové dveře 120x188 cm Ravak Supernova bílá	kus	1,000	4 485,00	4 485,00
8	M	RVKANPSR03	Ravak ANPS bílá	kus	1,000	203,00	203,00
9	K	725822611	Baterie umyvadlové stojánkové pákové bez výpusti	soubor	1,000	1 513,00	1 513,00
10	K	725861101	Zápachová uzávěrka pro umyvadla DN 32	kus	1,000	245,00	245,00

