

KUPNÍ SMLOUVA

č. j. KRPB-166230-3/ČJ-2020-0600VZ

Čl. I.

Smluvní strany:

Kupující:

Česká republika – Krajské ředitelství policie Jihomoravského kraje
se sídlem: Kounicova 24, 611 32 Brno

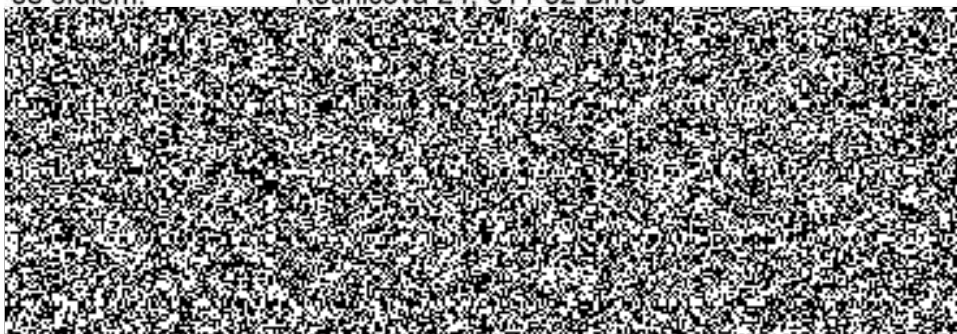

(dále jen „kupující“) na straně jedné

Prodávající:

obchodní firma: **Eppendorf Czech & Slovakia s.r.o.**
se sídlem: Voděradská 2552/16, 251 01 Říčany

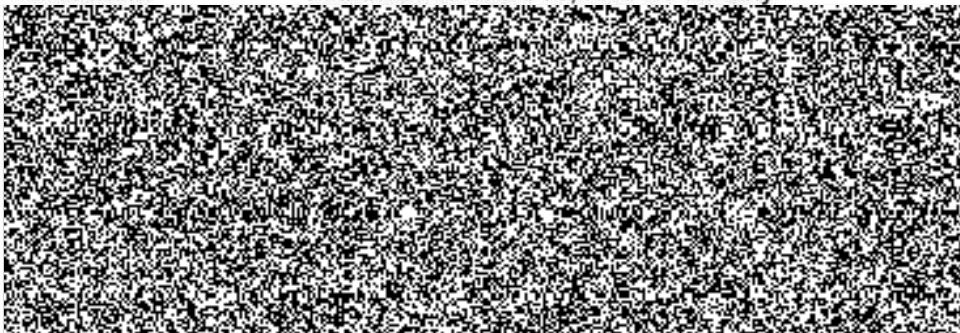

(dále jen „prodávající“) na straně druhé

uzavírají ve smyslu ustanovení § 2079 a násl. zák. č. 89/2012 Sb., občanského zákoníku,
v platném znění (dále jen „Občanský zákoník“), tuto

kupní smlouvu:

Čl. II.

Předmět smlouvy

1. Předmětem této kupní smlouvy je **nákup centrifugy Eppendorf model 5430 s příslušenstvím** dle cenové nabídky (viz Příloha č. 1 této smlouvy), a to včetně dopravy do místa plnění (dále jen „zboží“).

Čl. III.

Kupní cena

1. Kupní cena je sjednána dohodou smluvních stran podle § 2 zák. č. 526/1990 Sb., o cenách, v platném znění, a dle cenové nabídky prodávajícího ze dne 2.8.2020 (viz Příloha č. 1 této smlouvy), a činí:

Celková kupní cena: 151.717,50 Kč bez DPH
183.578,17 Kč vč. DPH

slovy: stoosmdesáttřítisícpětsetšedmdesátosmkorunčeskýchsedmnácthaléřů.

DPH činí 21%.

Celková kupní cena je cenou nejvýše přípustnou.

2. Cena uvedená v této kupní smlouvě je považována za cenu nejvýše přípustnou a nepřekročitelnou s výjimkou změny zákonné sazby DPH.

Čl. IV.

Dodací podmínky

1. **Doba plnění:** do 15.10.2020.
2. **Místo plnění:** Krajské ředitelství policie Jihomoravského kraje, Kounicova 24, 611 32 Brno.
3. **Kontaktní osoby pro převzetí zboží:**

4. Prodávající je povinen dodat zboží v obvyklé kvalitě, jakosti, druhu a množství dle smlouvy a při dodržení obchodních podmínek sjednaných ve smlouvě.

Čl. V.

Platební podmínky, fakturace

1. Kupující zaplatí do 21 kalendářních dnů po obdržení daňového dokladu od prodávajícího kupní cenu za odebrané zboží na základě této smlouvy, a to převodem na účet prodávajícího.
2. Prodávající současně se zbožím předá kupujícímu dodací list, popř. daňový doklad. V případě, že nebude daňový doklad předán současně se zbožím, je prodávající povinen ho zaslat na adresu kupujícího nejpozději do 5 dnů od data dodání zboží.
3. Daňový doklad musí obsahovat náležitosti podle § 29 zák. č. 235/2004 Sb., o dani z přidané hodnoty, ve znění pozdějších předpisů, a musí být uvedeno číslo jednacích kupní smlouvy, ke které se dodávka vztahuje.
4. Prodávající je povinen daňový doklad zaslat na níže uvedenou adresu kupujícího:
Krajské ředitelství policie Jihomoravského kraje
Oddělení materiálně-technického zabezpečení
Kounicova 24
611 32 Brno,

případně elektronicky ve formátu PDF na email kupujícího [REDACTED]
z emailu prodávajícího [REDACTED]

5. Kupující je oprávněn do data splatnosti vrátit daňový doklad, který neobsahuje požadované náležitosti, obsahuje jiné cenové údaje nebo jiný druh zboží než dohodnuté v této kupní smlouvě s tím, že doba splatnosti nově vystaveného daňového dokladu začíná znovu běžet ode dne jejího doručení kupujícímu.
6. Daňový doklad se považuje za proplacený okamžikem odepsání fakturované částky z účtu kupujícího ve prospěch účtu prodávajícího.
7. Jestliže je prodávající dle zveřejnění správcem daně v registru plátců ke dni uskutečnění zdanitelného plnění nespolehlivým plátcem DPH, je kupující oprávněn provést zajišťovací úhradu DPH na účet příslušného finančního úřadu a uhradit prodávajícímu pouze základ daně, tento postup je považován za splnění závazku kupujícího.

ČI. VI.

Záruka

1. Záruku za jakost na zboží, která počíná běžet od převzetí zboží kupujícím, poskytuje prodávající v délce **24 měsíců**.

ČI. VII.

Vady

1. Nároky z vad se vyřizují dle volby kupujícího v souladu s § 2106 – 2012 Občanského zákoníku.
2. Vady zboží zjištěné až po převzetí zboží kupující reklamuje písemně u prodávajícího bez zbytečného odkladu po jejich zjištění, nejpozději do 10 kalendářních dnů od převzetí zboží.

ČI. VIII.

Přechod vlastnického práva

1. Vlastnické právo k předmětu plnění přechází na kupujícího předáním zboží způsobem uvedeným v ČI. IV. této smlouvy.
2. Proávající prohlašuje, že zboží není zatíženo právy třetích osob.

ČI. IX.

Smluvní pokuty a sankce

1. Smluvní strany si ujednaly tyto sankce za nesplnění povinností:
 - a) V případě prodlení s dodáním zboží řádně a včas zaplatí prodávající smluvní pokutu ve výši [REDACTED] z ceny nedodaného zboží včetně DPH, a to za každý i započatý den prodlení.
 - b) V případě neuhrazení daňového dokladu kupujícím v termínu uvedeném ve smlouvě, má prodávající právo na úroky z prodlení ve výši [REDACTED] z neuhrazené ceny zboží včetně DPH, a to za každý i započatý den prodlení.
 - c) Smluvní pokuty a úrok z prodlení jsou splatné ve lhůtě 30 dnů ode dne obdržení písemné výzvy k jejich zaplacení oprávněnou stranou, a to na účet oprávněné strany uvedený v písemné výzvě. Ustanovením o smluvní pokutě není dotčeno právo oprávněné strany na náhradu škody v plné výši.

Čl. X.

Podmínky odstoupení od smlouvy

1. Prodávající a kupující jsou oprávněni od smlouvy odstoupit, pokud dojde k podstatnému porušení smlouvy, a pokud tento úmysl oznámí oprávněná strana druhé straně do 10 dnů od vzniku podstatného porušení povinností.
2. Podstatným porušením smlouvy se rozumí, jestliže strana porušující smlouvu věděla nebo mohla vědět, že druhá strana při takovém porušení nebude mít zájem na takovém plnění smlouvy.
3. Za podstatné porušení se považuje zejména:
 - a) prodlení prodávajícího s dodáním zboží řádně a včas a kupující se přitom na tomto prodlení nijak nepodílel. Za prodlení s dodáním zboží se považuje opakované nedodání zboží ve stanoveném termínu.
 - b) kupující nesplní své finanční závazky vůči prodávajícímu a nebude schopen poskytnout takové záruky, že je splní v náhradní lhůtě,
 - c) prodávající může také odstoupit od smlouvy, jestliže kupující neposkytne nutné protiplnění a tím způsobí neschopnost provést určitý úkon. Odstoupení je však přípustné tehdy, když prodávající dohodl s kupujícím písemně novou přiměřenou lhůtu ke splnění závazku a ta uplynula,
 - d) neplnění kvantitativních a kvalitativních požadavků kupujícího,
 - e) prodávající se stane nespolehlivým plátcem DPH dle zákona č. 235/2004 Sb., o dani z přidané hodnoty, ve znění pozdějších předpisů.

Čl. XI.

Závěrečná ustanovení

1. Tato kupní smlouva nabývá platnosti dnem jejího podpisu smluvními stranami a účinnosti dnem jejího uveřejnění v registru smluv.
2. Tuto smlouvu lze upřesnit nebo změnit pouze písemným dodatkem odsouhlaseným oběma stranami.
3. K zániku smlouvy může dojít:
 - a) dohodou smluvních stran,
 - b) odstoupením jednou ze smluvních stran.
4. Tato smlouva o dílo je sepsána ve dvou stejnopisech, z nichž každý má platnost originálu. Zhotovitel obdrží jeden stejnopis, objednatel taktéž jeden stejnopis.
5. Každá ze smluvních stran prohlašuje, že tuto smlouvu uzavírá svobodně a vážně, že považuje obsah smlouvy za určitý a srozumitelný a že jsou ji známy veškeré skutečnosti, jež jsou pro uzavření smlouvy rozhodující.
6. Strany vyslovují souhlas se zveřejněním (případně jiným zpřístupněním) této smlouvy, jakož i dalších skutečností souvisejících se smluvním vztahem založeným touto smlouvou, a to jak v režimu zák. č. 106/1999 Sb., o svobodném přístupu k informacím, tak případně podle jiných předpisů.
7. Tato smlouva podléhá uveřejnění dle zák. č. 340/2015 Sb., o zvláštních podmínkách účinnosti některých smluv, uveřejňování těchto smluv a o registru smluv (zákon o registru smluv). K uveřejnění v registru smluv zašle smlouvu objednatel. Strany prohlašují, že smlouva neobsahuje žádné skutečnosti, které by nebylo možno poskytnout jako informace podle zák. č. 106/1999 Sb., případně jiných předpisů, zejména důvěrné údaje, utajované informace nebo obchodní tajemství, a v důsledku toho by se neuveřejňovaly podle zákona o registru smluv.

8. Pokud není v této smlouvě stanoveno jinak, řídí se právní vztahy z ní vyplývající příslušnými ustanoveními Občanského zákoníku.
9. Tato kupní smlouva obsahuje 5 (slovy: pět) stran textu a 1 přílohu o 2 (slovy: dvou) stranách textu.

V Brně dne 16. 9. 2020

V Říčanech dne 29. 9. 2020



za kupujícího

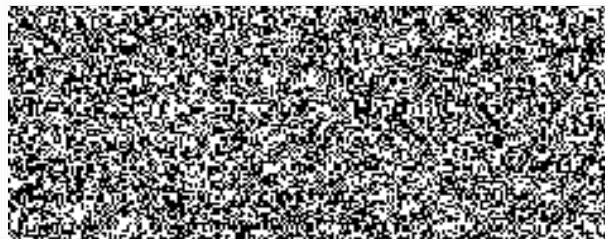

POLICIE ČESKÉ REPUBLIKY
KRAJSKÉ ŘEDITELSTVÍ POLICIE
JIHOMORAVSKÉHO KRAJE
611 32 BRNO, KOUNICOVA 24

eppendorf
Eppendorf Czech & Slovakia s.r.o.
Voděradská 2552/16, 251 01 Říčany u Prahy
IČ: 27939031, DIČ: CZ27939031 -4-

eppendorf

Krajské ředitelství policie Jihomoravského kraje
Kounicova 687/24
611 32 Brno
Czech Republic

Cenová nabídka

Číslo cenové nabídky: Q20000022026
Verze: 0
Vytvořeno dne: 02 Sep 2020
Platnost do: 28 Dec 2020
Vaše zákaznické číslo: ACC-0091594



Cenová nabídka na centrifugy Eppendorf model 5430 s příslušenstvím

Pol.	Objednací číslo	Název	Počet	Jedn. cena (bez DPH)	Sleva	Celkem (bez DPH)
10	5427000015	CENT 5430 G,KEYP, WITHOUT ROTOR,230V	2			
20	5427754008	ROTOR 48x2ML WITH A-T QUICK LID (5430)	1			
30	5427700005	ROTOR 2xMTP PLATE, A-2-MTP (5430)	1			

Cena celkem po slevě (bez DPH)	151.717,50 CZK
DPH 21 %	31.860,67 CZK
Cena celkem (vč. DPH)	183.578,17 CZK



V ceně je zahrnuta doprava k odběrateli, u přístrojů instalace a zaškolení obsluhy, dokumentace.

Pro nákup do 4.545,- Kč (bez DPH) účtujeme dopravné 290,- Kč (bez DPH).

Záruka na přístroj: 24 měsíců. Zajišťujeme záruční i pozáruční servis.

Uplatněním této nabídky akceptujete všeobecné obchodní podmínky:

<https://online-shop.eppendorf.cz/CZ-cs/Jaknakupovat-777>

V případě objednávek a jakýchkoli požadavků týkajících se našich produktů a služeb nás kontaktujte na této e-mailové adrese:
eppendorf@eppendorf.cz

Pro objednání na eShopu prosím použijte tento odkaz: <https://online-shop.eppendorf.cz/CZ-cs/enaquotation> a vložte číslo nabídky a ověřovací eShop kód uvedený v záhlaví nabídky.

Tento dokument byl vytvořen elektronicky a je platný bez podpisu.

