



Smlouva o zřízení věcného břemene (služebnosti)

2020/OMP/0779

TMCZ č.: 12204/VB1/FTTS-000/2020

Smluvní strany:

Městská část Praha 10

se sídlem: Vršovická 1429/68, 101 00, Praha 10
IČO: 000 63 941
DIČ: CZ00063941
bankovní spojení: Česká spořitelna, a. s. Praha 10
číslo účtu: 9021-2000733369/0800
k smluvnímu jednání je oprávněn: Ing. Filip Koucký – vedoucí OMP
(dále jen „Povinný“) na straně jedné

a

T-Mobile Czech Republic a.s.

sídlo: Tomíčková 2144/1, Chodov, 148 00 Praha 4
IČ: 649 49 681
DIČ: CZ64949681

zastoupená: [redacted], na základě pověření
(dále jen „Oprávněný“) na straně druhé

uzavírají v souladu s ustanovením § 1746 odst. 2 a § 1257 násl. zákona č. 89/2012 Sb., občanský zákoník, ve znění pozdějších předpisů (dále jen „občanský zákoník“), jakož i ustanovením § 104 zákona č. 127/2005 Sb., o elektronických komunikacích, ve znění pozdějších předpisů (dále jen „ZEK“) tuto

SMLOUVU O ZŘÍZENÍ VĚCNÉHO BŘEMENE (SLUŽEBNOSTI) (dále jen „Smlouva“)

čl. I.

Úvodní ustanovení

- 1.1 Hlavní město Praha je vlastníkem následujících pozemků:
 - **parc. č. 2796/44**, druh pozemku: ostatní plocha, plocha o výměře 7365 m², k. ú. Strašnice.
 - **parc. č. 2796/46**, druh pozemku: ostatní plocha, plocha o výměře 5289 m², k. ú. Strašnice.Pozemky jsou zapsané na listu vlastnictví č. 2476 pro k. ú. Strašnice, obec Praha, u Katastrálního úřadu pro hlavní město Prahu (dále jen „Pozemky“).
- 1.2 Povinný prohlašuje, že ve smyslu ustanovení zákona č. 172/1991 Sb., o přechodu některých věcí z majetku ČR do vlastnictví obcí ve znění pozdějších předpisů a dále podle zákona č. 131/2000 Sb., a Statutu hl. m. Prahy v oblasti majetku, je oprávněn s Pozemky nakládat a uzavřít tuto Smlouvu.
- 1.3 Oprávněný z věcného břemene prohlašuje, že na výše uvedených Pozemcích je umístěna stavba podzemního vedení NN a telekomunikačního vedení (konkrétně se jedná o akci pod názvem: „Připojení objektů FTTS Praha 10 – 1. stavba na síť TMCZ“) (dále jen jako „Stavba“).

čl. II.

Předmět smlouvy

- 2.1. Předmětem této Smlouvy je zřízení a vymezení věcného břemene **služebnosti podle § 104 ZEK**. Obsah věcného břemene je specifikován v článku III. této Smlouvy. Věcné břemeno se zřizuje k tíži Pozemků ve prospěch Oprávněného v rozsahu, uvedeném v této Smlouvě a vyplývajícím z příslušných ustanovení ZEK. Povinný podpisem této Smlouvy se zřízením věcného břemene na Pozemcích vyjadřuje svůj souhlas.
- 2.2. Rozsah věcného břemene podle této Smlouvy je vymezen v příloženém geometrickém plánu č. 4484-403/2019, pro k. ú. Strašnice, obec Praha, schváleném Katastrálním úřadem pro hlavní město Prahu, Katastrální pracoviště Praha, dne 07. 01. 2020 pod číslem PGP-6207/2019-101 a který je nedílnou součástí této smlouvy jako příloha č. 1.

čl. III. Specifikace věcného břemene

- 3.1. Smluvní strany berou na vědomí, že Stavba, umístěná v Pozemcích, je ve vlastnictví oprávněného.
- 3.2. Smluvní strany se za účelem umístění a provozování Stavby na Pozemcích dohodly na zřízení věcného břemene, jehož obsahem je právo Oprávněného zřídit, provozovat, opravovat a udržovat podzemní telekomunikační vedení. Věcné břemeno zahrnuje též právo Oprávněného provádět na Stavbě úpravy za účelem obnovy, výměny, modernizace nebo zlepšení výkonnosti, včetně jejího odstranění. Povinný z věcného břemene je povinen strpět výkon práva Oprávněného, vyplývajících z této Smlouvy a ze ZEK a zdržet se veškeré činnosti, která vede k ohrožení a omezení výkonu práva Oprávněného.
- 3.3. Věcné břemeno, zřízené touto Smlouvou, se sjednává jako časově neomezené a zaniká v případech stanovených zákonem.
- 3.4. Smluvní strany berou na vědomí, že se změnou vlastníka Pozemku/ů přecházejí i práva a povinnosti, vyplývající z věcného břemene, na nabyvatele Pozemku/ů.

čl. IV. Další práva a povinnosti

- 4.1. Povinný výslovně souhlasí, aby Oprávněný a jeho případní smluvní partneři v době do povolení vkladu věcného břemene dle této Smlouvy do katastru nemovitostí Pozemky užívali za účelem zajištění bezpečného provozu, údržby, oprav a stavebních úprav Stavby.
- 4.2. Oprávněný má ve vztahu k Pozemkům dále oprávnění:
- a) vstupovat a vjíždět na Pozemky v souvislosti s realizací práv, vyplývajících z věcného břemene;
 - b) odstraňovat a oklešťovat na Pozemcích stromoví a jiné porosty, provádět likvidaci odstraněného a okleštěného stromoví a jiných porostů, ohrožujících bezpečné a spolehlivé provozování v případech, kdy tak po předchozím upozornění a stanovení rozsahu neučinil sám Povinný.
- 4.3. Oprávněný je povinen při výkonu práva dle této Smlouvy postupovat dle příslušných ustanovení ZEK a co nejvíce šetřit práva Povinného. Po skončení prací je Oprávněný povinen uvést vždy neprodleně Pozemky v rozsahu zřízeného věcného břemene na vlastní náklady do předchozího či

předem dohodnutého stavu a není-li to možné s ohledem na povahu provedených prací, do stavu odpovídajícího předchozímu účelu či užívání Pozemků a bezprostředně oznámit tuto skutečnost Povinnému.

- 4.4. Oprávněný se zavazuje hradit veškeré náklady spojené s provozováním, údržbou, opravami či stavebními úpravami Stavby a související náklady na úpravu Pozemků v odpovídajícím rozsahu věcného břemene, dojde-li v souvislosti s výkonem práva odpovídajícího věcnému břemenu k jeho poškození či znečištění.
- 4.5. Vznikne-li v důsledku výkonu práva věcného břemene Povinnému či třetí osobě škoda, je Oprávněný povinen tuto škodu nahradit podle platných předpisů o náhradě škody.
- 4.6. Jednat ve věcech, souvisejících s výkonem práv podle této smlouvy, je za stranu povinnou oprávněn majetkoprávní odbor MČ Praha 10.

čl. V.

Výše náhrady za zřízení věcného břemene a platební podmínky

- 5.1. Věcné břemeno se zřizuje jako úplatné. **Jednorázová finanční úhrada** je stanovena výpočtem dle platných, schválených Zásad pro uzavírání smluv o zřízení věcného břemene (služebnosti), (dále jen „Zásady“) schválených usnesením Rady městské části Praha 10 č. 684 ze dne 13. 7. 2011 ve znění účinném ke dni podpisu této smlouvy. Výpočet byl proveden na základě GP č. 4484–403/2019, vypracovaný společností Geoinc Plzeň spol s r.o., úředně ověřený oprávněným zeměměřickým inženýrem Ing. Hanou Novákovou dne 31. 12. 2019 pod č. 598/2019. Výpočet stanovil konečnou cenu na částku **103.305,- Kč** (slovy: sto tři tisíc tři sta pět korun českých) + příslušná sazba DPH.
- 5.2. Záloha za zřízení věcného břemene + příslušná DPH byla Oprávněným z věcného břemene uhrazena (zaplacená) Povinnému dne 31. 8. 2018 a to na základě Smlouvy o budoucí smlouvě o zřízení věcného břemene (služebnosti) č. 2018/OMP/0932 uzavřené mezi smluvními stranami dne 11. 7. 2018 ve výši **82.235,-Kč + DPH**.
- 5.3. Konečná faktura se zápočtem zálohy bude vystavena Povinným z věcného břemene a bude zaslána Oprávněnému z věcného břemene na doručovací adresu uvedenou v záhlaví smlouvy ve lhůtě do 60 dnů od podání návrhu na vklad práva odpovídajícího věcnému břemenu dle této Smlouvy do katastru nemovitostí.
- 5.4. Faktura bude obsahovat všechny náležitosti daňového dokladu dle zákona č.235/2004 Sb., o dani z přidané hodnoty, ve znění pozdějších předpisů, a rovněž bude obsahovat číslo SAP a název akce, tedy údaje uvedené v zápatí této smlouvy. Dnem uskutečnění zdanitelného plnění je den zápisu služebnosti do katastru nemovitostí. Lhůta splatnosti daňového dokladu je sjednána na šedesát (60) kalendářních dnů ode dne doručení oznámení o pravomocném rozhodnutí příslušného katastrálního úřadu o provedení vkladu služebnosti dle této Smlouvy.

čl. VI.

Vklad věcného břemene do veřejného seznamu

- 6.1. Oprávněný bere na vědomí, že uzavřením této Smlouvy není zajištěno ani presumováno potvrzení věcné správnosti smlouvy o zřízení věcného břemene k Pozemku, které je oprávněn vydat výlučně vlastník nemovitosti, v daném případě Hlavní město Praha.



Oprávněný proto rovněž bere na vědomí, že samotné posouzení věcné správnosti neprovádí ani nijak nemůže zajistit jeho provedení Povinný. Povinný proto za výsledek žádosti o potvrzení věcné správnosti nenese žádnou odpovědnost a neodpovídá tak za případnou škodu, která nevydáním potvrzení věcné správnosti ze strany Hlavního města Prahy Oprávněnému vznikne. Rozhodování o této věci je výlučnou pravomocí Hlavního města Prahy.

- 6.2. Oprávněný proto v souvislosti s výše uvedeným bere na vědomí, že v souladu s § 21 odst. 1 obecně závazné vyhlášky č. 55/2000 Sb. Statutu hlavního města Prahy, musí být tato Smlouva před podáním k zápisu vkladu práva do katastru nemovitostí, předložena spolu s návrhem na vklad práva, k potvrzení věcné správnosti hlavním městu Praze. Po vydání potvrzení věcné správnosti hlavním městem Praha, bude následně Smlouva předložena k zápisu vkladu práva do katastru nemovitostí.
- 6.3. Oprávněný a Povinný se dohodli na tom, že návrh na zahájení řízení o povolení vkladu práva odpovídajícího věcnému břemeni, zřizovanému touto Smlouvou, k Pozemkům do katastru nemovitostí bude podán příslušnému katastrálnímu úřadu Oprávněným. Správní poplatek za návrh na zahájení řízení o povolení vkladu práva do katastru nemovitostí uhradí Oprávněný.
- 6.4. Věcné břemeno podle této Smlouvy vzniká v souladu s ustanovením občanského zákoníku zápisem do veřejného seznamu (katastr nemovitostí).
- 6.5. V případě, že nebude z formálních důvodů proveden na základě této Smlouvy zápis vkladu práva do katastru nemovitostí, zavazují se Smluvní strany poskytnout si veškerou požadovatelnou součinnost a uzavřít novou smlouvu o stejném předmětu a za stejných podmínek, vyhovující formálním požadavkům pro povolení vkladu, která Smlouvu nahradí, a to nejpозději do 90 dnů od doručení výzvy Oprávněného Povinnému.
- 6.6. Pokud katastrální úřad z jakéhokoliv důvodu přeruší řízení o povolení vkladu věcného práva do katastru nemovitostí, zavazují se Smluvní strany poskytnout si veškerou požadovatelnou součinnost za účelem odstranění katastrálním úřadem vytýkaných vad, a to ve lhůtách stanovených katastrálním úřadem.

čl. VII.

Závěrečná ujednání

- 7.1. Smlouva a právní vztahy z ní vyplývající se řídí právním řádem České republiky.
- 7.2. Na právní vztahy vyplývající nebo související s touto Smlouvou a v ní výslovně neupravené se přiměřeně uplatní ustanovení občanského zákoníku a § 104 ZEK.
- 7.3. Smlouva nabývá platnosti a účinnosti dnem podpisu oběma Smluvními stranami, nestanoví-li zákon č. 340/2015 Sb., o zvláštních podmínkách účinnosti některých smluv, uveřejňování těchto smluv a o registru smluv. Pro případ, že tato Smlouva není uzavírána za přítomnosti obou Smluvních stran, platí, že Smlouva není uzavřena, pokud ji Povinný či Oprávněný podepíše s jakoukoliv změnou či odchylkou, byť nepodstatnou, nebo dodatkem, ledaže druhá Smluvní strana takovou změnu či odchylku nebo dodatek následně písemně schválí. ■

- 7.4. Smlouva může být měněna nebo doplňována pouze formou vzestupně číslovaných písemných dodatků podepsaných oběma Smluvními stranami.
- 7.5. Smluvní strany se zavazují, že pokud se kterékoli ustanovení Smlouvy nebo s ní související ujednání či jakákoli její část ukážou být neplatnými, zdánlivými či se neplatnými nebo zdánlivými stanou, neovlivní tato skutečnost platnost Smlouvy jako takové. V takovém případě se strany zavazují nahradit neplatné či zdánlivé ustanovení ustanovením platným, které se svým ekonomickým účelem pokud možno nejvíce podobá neplatnému nebo zdánlivému ustanovení. Obdobně se bude postupovat v případě ostatních zmíněných nedostatků Smlouvy či souvisejících ujednání.
- 7.6. Smluvní strany prohlašují, že tato smlouva je uzavřena na základě Smlouvy o smlouvě budoucí o zřízení věcného břemene ze dne 11. 7. 2018 a představuje úplnou dohodu o veškerých jejích náležitostech a neexistují náležitosti, které by smluvní strany neujednaly.
- 7.7. Smlouva obsahuje úplné ujednání o Předmětu smlouvy a všech náležitostech, které Smluvní strany měly a chtěly ve Smlouvě ujednat, a které považují za důležité pro závaznost Smlouvy. Žádný projev Smluvních stran učiněný při jednání o Smlouvě ani projev učiněný po uzavření Smlouvy nesmí být vykládán v rozporu s výslovnými ustanoveními Smlouvy a nezakládá žádný závazek žádné ze Smluvních stran.
- 7.8. Smluvní strany výslovně prohlašují, že základní podmínky Smlouvy jsou výsledkem jednání Smluvních stran a každá ze Smluvních stran měla příležitost ovlivnit obsah základních podmínek Smlouvy.
- 7.9. Oprávněný prohlašuje, že ve smyslu § 1794 odst. 2 občanského zákoníku souhlasí s výší náhrady za zřízení věcného břemene dle této Smlouvy.
- 7.10. Smlouva je sepsána ve čtyřech stejnopisech, z nichž po jednom obdrží Povinný a Oprávněný, jeden stejnopis bude Oprávněným použit pro účely příslušného řízení o povolení vkladu věcného břemene do katastru nemovitostí a jeden stejnopis bude zaslán hlavnímu městu Praze pro posouzení věcné správnosti.
- 7.11. Smluvní strany prohlašují, že si Smlouvu před jejím podpisem přečetly a jsou seznámeny s jejím obsahem, že byla uzavřena po vzájemné dohodě, podle jejich vážné a svobodné vůle, dobrovolně, určitě a srozumitelně, což stvrzují svými podpisy. Smluvní strany prohlašují, že Smlouva představuje úplnou dohodu o veškerých jejích náležitostech a neexistují náležitosti, které by smluvní strany neujednaly.

Přílohy:

č. 1 - Geometrický plán č.

V Praze dne **20-09-2020**

V Praze dne **- 2 -09- 2020**

Povinný:

Oprávněný:



T-Mobile Czech Republic a.s.
Tomičkova 2184/t
148 00 Praha 4
IČ 649 49 681, DIČ CZ64949681

Městská část Praha 10



T-Mobile Czech Republic a.s.



vedoucí OMP



specialista provozu
infrastruktury TC



T-Mobile Czech Republic a.s.
Tomíčkova 2144/1
148 00 Praha 4
IČ 649 49 681, DIČ CZ64949681

089

DOLOŽKA

Potvrzujeme ve smyslu § 43 zák. č. 131/2000 Sb.,
že byly splněny podmínky pro platnost tohoto právního úkonu.
Pověření členové Zastupitelstva městské části Praha 10



V Praze dne 23.9.2020

VÝKAZ DOSAVADNÍHO A NOVÉHO STAVU ÚDAJŮ KATASTRU NEMOVITOSTÍ

Dosavadní stav			Nový stav											
Označení pozemku parc. číslem	Výměra parcely		Druh pozemku Způsob využití	Označení pozemku parc. číslem	Výměra parcely		Druh pozemku Způsob využití	Typ stavby Způsob využití	Zpús. určení výměr	Porovnání se stavem evidence právních vztahů				
	ha	m ²			ha	m ²				Díl přechází z pozemku označeného v katastru nemovitostí	dřívější poz. evidenci	Číslo listu vlastnictví	Výměra dílu	
											ha	m ²		
2796/44										2796/44		2476		
2796/46										2796/46		2476		
2796/524										2796/524		655		
2813/5										2813/5		15823		
4516										4516		655		
4518/2										4518/2		655		

Druh věcného břemene: dle smlouvy

Oprávněný: dle smlouvy

GEOMETRICKÝ PLÁN pro

vymezení rozsahu věcného břemene k části pozemku

Geometrický plán ověřil úředně oprávněný zeměměřický inženýr:

Jméno, příjmení: 

Číslo položky seznamu úředně oprávněných zeměměřických inženýrů: 2739/2015

Dne: úterý 31. prosince 2019 Číslo: 598/2019

Náležitosti a přesnosti odpovídá právním předpisům.

Stejnopis ověřil úředně oprávněný zeměměřický inženýr:

Jméno, příjmení: Ing. Ladislav Fiala

Číslo položky seznamu úředně oprávněných zeměměřických inženýrů: 341/1995

Dne: 7.1.2020 Číslo: 4/2020

Tento stejnopis odpovídá geometrickému plánu v elektronické podobě uloženému v dokumentaci katastrálního úřadu.

vyhotovitel: Geoinž. Pížeň spol.s.r.o.
Lobczská 15,
326 00 Plzeň

Katastrální úřad souhlasí s očíslováním parcel.

Ověření stejnopisu geometrického plánu v listinné podobě.

Číslo plánu: 4484-403/2019

Město: Hlavní město Praha

Město: Praha

Území: Strašnice

Nový list: DKM, Praha 5-2/42, 4-2/31

Vlastníkům pozemků byla poskytnuta možnost
emit se v terénu s průběhem navrhovaných nových hranic,
byly označeny předepsaným způsobem:
viz seznam souřadnic

KÚ pro hlavní město Prahu
KP Praha

PGP-6207/2019-101
2020.01.07 09:56:36 CET



Seznam souřadnic (S-JTSK)
Číslo bodu Souřadnice pro zápis do KN

	Y	X	Kód kv.	Poznámka
k.ú. Strašnice (731943)				
3163-463	737440.84	1045317.01	6	věcné břemeno
310	737516.32	1045133.47	3	věcné břemeno
311	737515.96	1045133.48	3	věcné břemeno
312	737515.88	1045133.88	3	věcné břemeno
313	737515.29	1045133.65	3	věcné břemeno
314	737515.16	1045133.98	3	věcné břemeno
315	737515.87	1045134.25	3	věcné břemeno
316	737516.19	1045134.11	3	věcné břemeno
317	737516.29	1045134.37	3	věcné břemeno
318	737515.97	1045134.51	3	věcné břemeno
319	737516.44	1045135.59	3	věcné břemeno
320	737516.78	1045135.51	3	věcné břemeno
321	737516.83	1045136.24	3	věcné břemeno
322	737516.49	1045136.26	3	věcné břemeno
323	737516.76	1045144.96	3	věcné břemeno
324	737517.10	1045144.96	3	věcné břemeno
325	737517.12	1045146.34	3	věcné břemeno
326	737516.76	1045146.24	3	věcné břemeno
327	737516.64	1045146.43	3	věcné břemeno
328	737516.88	1045146.71	3	věcné břemeno
329	737516.26	1045147.00	3	věcné břemeno
330	737516.18	1045146.66	3	věcné břemeno
331	737510.55	1045146.86	3	věcné břemeno
332	737510.57	1045147.20	3	věcné břemeno
333	737506.11	1045147.40	3	věcné břemeno
334	737506.09	1045147.06	3	věcné břemeno
335	737499.89	1045147.24	3	věcné břemeno
336	737499.91	1045147.58	3	věcné břemeno
337	737497.04	1045147.72	3	věcné břemeno
338	737497.02	1045147.38	3	věcné břemeno
339	737493.16	1045147.50	3	věcné břemeno
340	737493.18	1045147.84	3	věcné břemeno
341	737487.19	1045148.07	3	věcné břemeno
342	737487.17	1045147.73	3	věcné břemeno
343	737478.12	1045148.10	3	věcné břemeno
344	737478.14	1045148.44	3	věcné břemeno
345	737470.73	1045148.63	3	věcné břemeno
346	737470.73	1045148.29	3	věcné břemeno
347	737465.57	1045148.42	3	věcné břemeno
348	737465.59	1045148.76	3	věcné břemeno
349	737462.07	1045148.94	3	věcné břemeno
350	737462.07	1045148.58	3	věcné břemeno
351	737458.47	1045148.43	3	věcné břemeno
352	737458.45	1045148.77	3	věcné břemeno
353	737456.81	1045148.64	3	věcné břemeno
354	737456.91	1045148.30	3	věcné břemeno
355	737455.44	1045147.56	3	věcné břemeno
356	737455.34	1045147.90	3	věcné břemeno
357	737454.88	1045147.85	3	věcné břemeno
358	737454.92	1045147.51	3	věcné břemeno
359	737446.81	1045146.88	3	věcné břemeno
360	737446.83	1045147.24	3	věcné břemeno
361	737446.27	1045147.34	3	věcné břemeno
362	737446.23	1045147.00	3	věcné břemeno
363	737444.45	1045147.04	3	věcné břemeno
364	737444.08	1045147.20	3	věcné břemeno
365	737444.53	1045147.38	3	věcné břemeno
366	737444.36	1045147.46	3	věcné břemeno
367	737444.20	1045147.88	3	věcné břemeno
368	737443.84	1045147.82	3	věcné břemeno
369	737443.94	1045149.86	3	věcné břemeno
370	737444.30	1045149.88	3	věcné břemeno
371	737444.23	1045150.27	3	věcné břemeno
372	737443.89	1045150.15	3	věcné břemeno
373	737443.52	1045150.83	3	věcné břemeno
374	737443.86	1045150.93	3	věcné břemeno
375	737443.81	1045151.38	3	věcné břemeno
376	737443.45	1045151.36	3	věcné břemeno
377	737443.68	1045156.75	3	věcné břemeno
378	737444.02	1045156.73	3	věcné břemeno
379	737444.22	1045163.05	3	věcné břemeno
380	737443.88	1045163.07	3	věcné břemeno
381	737444.13	1045168.55	3	věcné břemeno
382	737444.47	1045168.53	3	věcné břemeno
383	737444.76	1045176.58	3	věcné břemeno
384	737444.42	1045176.60	3	věcné břemeno
385	737444.68	1045183.91	3	věcné břemeno
386	737445.02	1045183.89	3	věcné břemeno
387	737445.42	1045194.16	3	věcné břemeno
388	737445.08	1045194.18	3	věcné břemeno
389	737445.21	1045198.68	3	věcné břemeno
390	737445.55	1045198.68	3	věcné břemeno
391	737445.58	1045199.74	3	věcné břemeno
392	737445.24	1045199.76	3	věcné břemeno
393	737445.54	1045207.23	3	věcné břemeno
394	737445.90	1045207.23	3	věcné břemeno
395	737445.90	1045208.15	3	věcné břemeno
396	737445.54	1045208.15	3	věcné břemeno
397	737445.66	1045210.32	3	věcné břemeno
398	737445.52	1045210.60	3	věcné břemeno
399	737446.02	1045210.40	3	věcné břemeno
400	737445.76	1045210.90	3	věcné břemeno
401	737444.69	1045211.20	3	věcné břemeno
402	737444.61	1045210.86	3	věcné břemeno
403	737442.91	1045211.16	3	věcné břemeno
404	737443.07	1045211.48	3	věcné břemeno
405	737442.69	1045211.86	3	věcné břemeno

406	737442.35	1045211.70	3	věcné břemeno
407	737442.28	1045213.54	3	věcné břemeno
408	737442.62	1045213.54	3	věcné břemeno
409	737442.62	1045215.77	3	věcné břemeno
410	737442.26	1045215.81	3	věcné břemeno
411	737442.60	1045217.30	3	věcné břemeno
412	737442.94	1045217.24	3	věcné břemeno
413	737443.21	1045220.98	3	věcné břemeno
414	737442.87	1045221.00	3	věcné břemeno
415	737442.90	1045223.26	3	věcné břemeno
416	737443.26	1045223.26	3	věcné břemeno
417	737442.95	1045227.97	3	věcné břemeno
418	737442.59	1045227.99	3	věcné břemeno
419	737443.23	1045232.00	3	věcné břemeno
420	737443.59	1045231.98	3	věcné břemeno
421	737443.44	1045233.56	3	věcné břemeno
422	737443.10	1045233.46	3	věcné břemeno
423	737443.04	1045234.43	3	věcné břemeno
424	737442.76	1045234.21	3	věcné břemeno
425	737441.14	1045235.60	3	věcné břemeno
426	737441.36	1045235.86	3	věcné břemeno
427	737440.89	1045236.24	3	věcné břemeno
428	737440.61	1045236.02	3	věcné břemeno
429	737440.27	1045236.68	3	věcné břemeno
430	737440.61	1045236.78	3	věcné břemeno
431	737440.58	1045237.35	3	věcné břemeno
432	737440.22	1045237.41	3	věcné břemeno
433	737440.91	1045239.02	3	věcné břemeno
434	737441.23	1045238.90	3	věcné břemeno
435	737441.44	1045239.52	3	věcné břemeno
436	737441.10	1045239.58	3	věcné břemeno
437	737441.23	1045242.39	3	věcné břemeno
438	737441.57	1045242.37	3	věcné břemeno
439	737441.75	1045244.82	3	věcné břemeno
440	737441.41	1045244.84	3	věcné břemeno
441	737441.61	1045247.77	3	věcné břemeno
442	737441.95	1045247.73	3	věcné břemeno
443	737442.28	1045250.74	3	věcné břemeno
444	737441.94	1045250.80	3	věcné břemeno
445	737442.45	1045252.74	3	věcné břemeno
446	737442.79	1045252.66	3	věcné břemeno
447	737443.29	1045255.30	3	věcné břemeno
448	737442.95	1045255.38	3	věcné břemeno
449	737443.64	1045257.85	3	věcné břemeno
450	737443.98	1045257.79	3	věcné břemeno
451	737444.17	1045262.86	3	věcné břemeno
452	737443.83	1045262.88	3	věcné břemeno
453	737444.05	1045268.39	3	věcné břemeno
454	737444.41	1045268.41	3	věcné břemeno
455	737444.18	1045270.69	3	věcné břemeno
456	737443.82	1045270.69	3	věcné břemeno
457	737444.07	1045275.62	3	věcné břemeno
458	737444.41	1045275.60	3	věcné břemeno
459	737444.49	1045278.46	3	věcné břemeno
460	737444.15	1045278.48	3	věcné břemeno
461	737444.70	1045282.06	3	věcné břemeno
462	737444.36	1045282.08	3	věcné břemeno
463	737444.59	1045285.10	3	věcné břemeno
464	737444.93	1045285.06	3	věcné břemeno
465	737445.36	1045288.07	3	věcné břemeno
466	737445.01	1045288.09	3	věcné břemeno
467	737445.01	1045291.59	3	věcné břemeno
468	737445.36	1045291.53	3	věcné břemeno
469	737445.83	1045292.66	3	věcné břemeno
470	737445.53	1045292.86	3	věcné břemeno
471	737446.96	1045293.81	3	věcné břemeno
472	737446.66	1045294.01	3	věcné břemeno
473	737446.92	1045294.72	3	věcné břemeno
474	737447.26	1045294.64	3	věcné břemeno
475	737447.45	1045297.66	3	věcné břemeno
476	737447.09	1045297.66	3	věcné břemeno
477	737447.37	1045298.99	3	věcné břemeno
478	737447.03	1045298.97	3	věcné břemeno
479	737446.92	1045301.47	3	věcné břemeno
480	737447.28	1045301.47	3	věcné břemeno
481	737447.37	1045303.86	3	věcné břemeno
482	737447.03	1045303.88	3	věcné břemeno
483	737447.18	1045306.38	3	věcné břemeno
484	737447.54	1045306.42	3	věcné břemeno
485	737447.05	1045307.91	3	věcné břemeno
486	737446.75	1045307.73	3	věcné břemeno
487	737446.11	1045308.43	3	věcné břemeno
488	737446.33	1045308.71	3	věcné břemeno
489	737445.25	1045309.20	3	věcné břemeno
490	737445.15	1045308.86	3	věcné břemeno
491	737442.90	1045309.09	3	věcné břemeno
492	737442.98	1045309.43	3	věcné břemeno
493	737441.35	1045309.96	3	věcné břemeno
494	737441.17	1045309.64	3	věcné břemeno
495	737440.42	1045310.32	3	věcné břemeno
496	737440.78	1045310.43	3	věcné břemeno
497	737440.52	1045313.15	6	věcné břemeno
498	737440.72	1045317.00	6	věcné břemeno
499	737440.92	1045314.94	3	věcné břemeno
500	737441.08	1045316.67	3	věcné břemeno
501	737441.10	1045317.93	3	věcné břemeno
502	737440.41	1045318.86	3	věcné břemeno
503	737439.81	1045319.67	3	věcné břemeno
504	737439.53	1045319.47	3	věcné břemeno
505	737439.85	1045319.03	3	věcné břemeno

506	737438.40	1045319.35	3	věcné břemeno
507	737438.32	1045319.01	3	věcné břemeno
508	737440.17	1045318.60	3	věcné břemeno
509	737440.74	1045317.81	6	věcné břemeno
510	737440.88	1045318.22	6	průsečík
511	737440.94	1045310.29	3	průsečík
512	737446.32	1045308.20	3	průsečík
513	737446.76	1045308.23	3	průsečík
514	737444.97	1045211.12	3	průsečík
515	737444.96	1045210.76	3	průsečík
516	737465.27	1045148.43	3	průsečík
517	737465.28	1045148.78	3	průsečík
518	737517.11	1045145.71	3	průsečík
519	737516.76	1045145.72	3	průsečík

2796/32

DETAIL A:

2796/33

2796

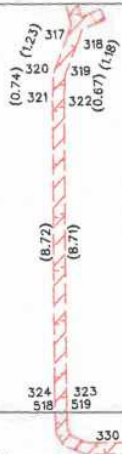

√

2796/44

DETAIL B:

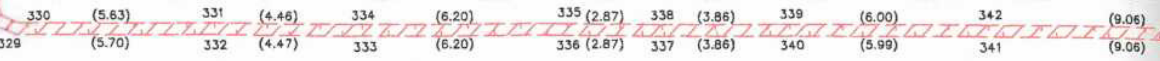

DETAIL B:

DETAIL A:

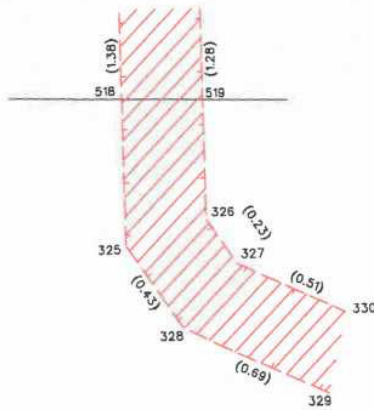
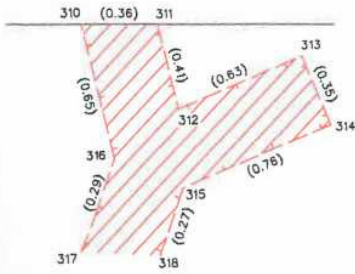

DETAIL C:

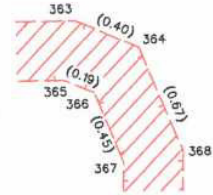

√

2796/9

2796/6

2796/19

√

2796/345

96/346

√

2796/347

348

√

2796/349

50

√

2796/351

2796/43

Klad listů:

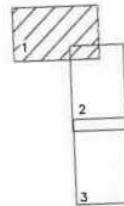

Práha 5-2/42
Práha 4-2/31

2796/49

DETAIL C:

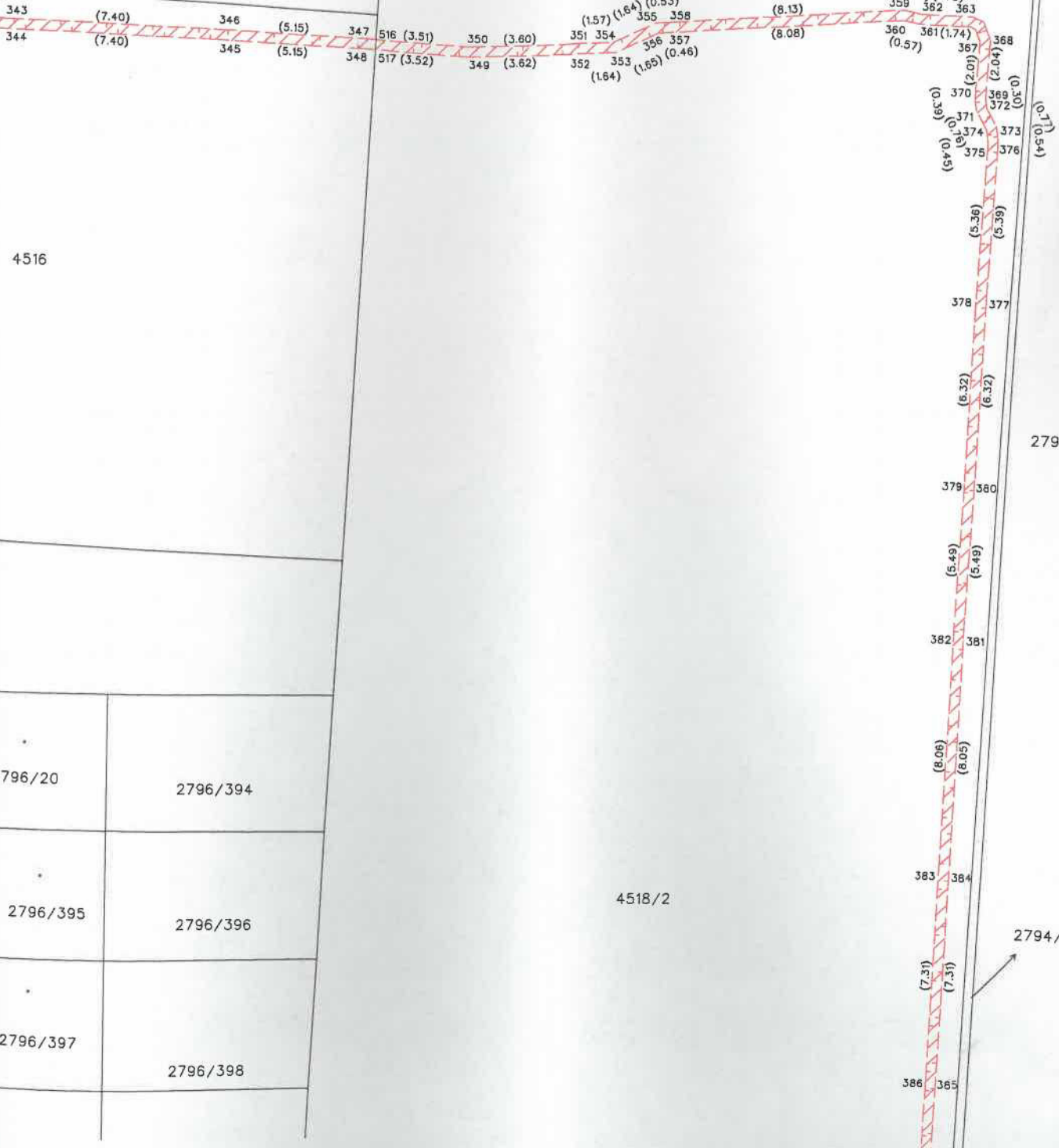

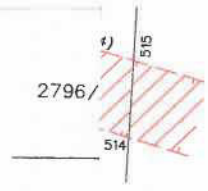

2796/

2796/

2796/

2796/

2796/4

796/4

96/4

16/4

6/4

18/2

DETAIL D:

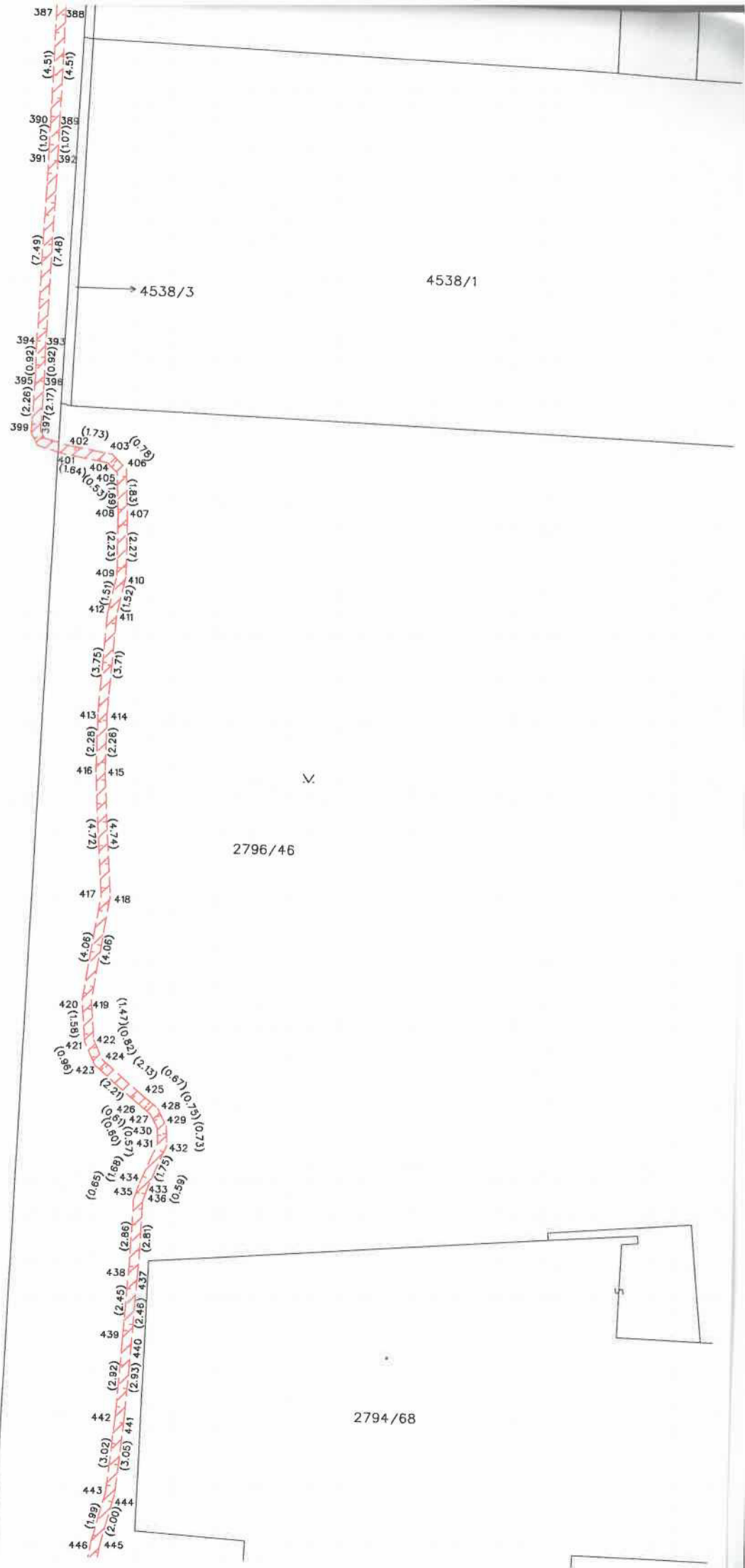

2796/435
• 2796/437
• 2796/439
• 2796/441

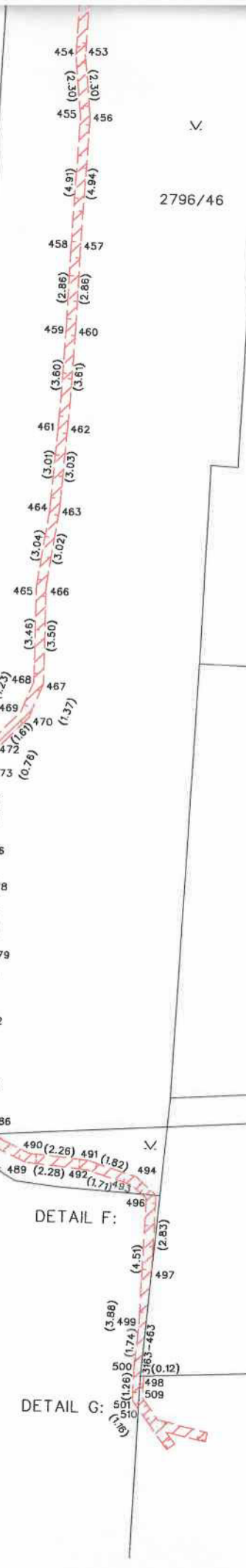
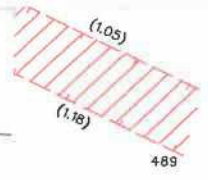

2796/46

2794/69

4491/3

4491/1

2814/5

2814/6

2813/5

2813/1

DETAIL E:

DETAIL F:

DETAIL G:

2796/524