

Darovací smlouva

Plzeňský kraj

se sídlem Plzeň, Škroupova 18, PSČ 306 13

IČO: 70890366

zastoupený náměstkyní vykonávající funkci hejtmána Plzeňského kraje JUDr. Marcelou Krejsovou podle ustanovení § 64 a § 64a zák. č. 129/2000 Sb., o krajích, ve znění pozdějších předpisů

na straně jedné jako dárce

a

Město Blovice

se sídlem Blovice, Masarykovo náměstí 143, PSČ 336 01

IČO: 00256455

zastoupené starostou Bc. Robertem Zelenkou

na straně druhé jako obdarovaný

uzavírají tuto

darovací smlouvu:

I.

1.1 Plzeňský kraj je vlastníkem pozemků:

- parc. č. 1404/46 o výměře 132 m², ostatní plocha - zeleň,
- parc. č. 1404/48 o výměře 65 m², ostatní plocha - ostatní komunikace,
- parc. č. 1446/48 o výměře 481 m², ostatní plocha - ostatní komunikace,
- parc. č. 1446/49 o výměře 936 m², ostatní plocha - ostatní komunikace,
- parc. č. 1446/50 o výměře 21 m², ostatní plocha - ostatní komunikace,

zapsaných na LV č. 2008 v katastru nemovitostí vedeném Katastrálním úřadem pro Plzeňský kraj, Katastrální pracoviště Plzeň-jih, pro obec a k. ú. Blovice,

a dále nově vzniklých pozemků o celkové výměře 87 m²:

- parc. č. 291/49 o výměře 42 m², zahrada,
- parc. č. 291/50 o výměře 27 m², ostatní plocha – jiná plocha,
- parc. č. 291/51 o výměře 13 m², zahrada,
- parc. č. 291/52 o výměře 5 m², zahrada,

které vznikly na základě geometrického plánu č. 1914-164/2018, vyhotoveného Geoinf. Plzeň, spol. s r.o., Lobežská 15, 326 00 Plzeň, oddělením z pozemku parc. č. 291/2 o výměře 1 418 m², zahrada, zapsaného na LV č. 2466 v katastru nemovitostí vedeném Katastrálním úřadem pro Plzeňský kraj, Katastrální pracoviště Plzeň - jih, pro obec Blovice a k. ú. Blovice,

- 1.2 Účetní hodnota pozemků uvedených v čl. 1.1. této smlouvy v k. ú. Blovice činí:
- parc. č. 1404/46 o výměře 132 m², ostatní plocha – zeleň.....7 965 Kč,
 - parc. č. 1404/48 o výměře 65 m², ostatní plocha - ostatní komunikace.....2 775 Kč,
 - parc. č. 1446/48 o výměře 481 m², ostatní plocha - ostatní komunikace....25 300 Kč,
 - parc. č. 1446/49 o výměře 936 m², ostatní plocha - ostatní komunikace....49 233 Kč,
 - parc. č. 1446/50 o výměře 21 m², ostatní plocha - ostatní komunikace.....2 127 Kč,
 - parc. č. 291/49 o výměře 42 m², zahrada.....316 Kč,
 - parc. č. 291/50 o výměře 27 m², ostatní plocha – jiná plocha.....203 Kč,
 - parc. č. 291/51 o výměře 13 m², zahrada.....98 Kč,
 - parc. č. 291/52 o výměře 5 m², zahrada.....38 Kč.

II.

- 2.1 Dárce převádí bezúplatně obdarovanému touto darovací smlouvou ze svého vlastnictví a obdarovaný touto darovací smlouvou přijímá do svého vlastnictví pozemky specifikované v čl. 1.1 této smlouvy, vše s veškerým zákonným příslušenstvím a součástmi, dále se všemi právy a povinnostmi s těmito nemovitostmi spojenými.

III.

- 3.1 Obdarovaný nepřijímá s převáděnými nemovitostmi žádné dluhy ani právní závady vyjma dále uvedených věcných břemen. Vlastnictví k předmětným nemovitostem přejde na obdarovaného dnem vkladu do katastru nemovitostí u Katastrálního úřadu pro Plzeňský kraj, smlouvou jsou však smluvní strany vázány dnem jejího podpisu.

IV.

- 4.1 Dárce prohlašuje, že je oprávněn s výše uvedenými nemovitostmi v rozsahu svého vlastnického práva volně disponovat. Dárce prohlašuje, že na převáděných nemovitostech nevázne žádný dluh, zástavní právo, věcné břemeno vyjma dále uvedených věcných břemen ani jiné právní vady, a že s těmito nemovitostmi obdarovaný nepřebírá žádné dluhy, pohledávky ani další závazky. Dále dárce prohlašuje, že mu nejsou známy žádné vady předmětu převodu této darovací smlouvy, na které by bylo třeba obdarovaného zvláště upozornit, a že mu nejsou známy vady skryté, které má předmět daru v okamžiku převodu vlastnického práva na obdarovaného. Obdarovaný prohlašuje, že se seznámil se stavem převáděných nemovitostí a že nemovitosti nabývá ve stavu jemu známém.

- 4.2 Smluvní strany berou na vědomí, že:

- 1) Pozemek parc. č. 1446/49 v k. ú. Blovice je zatížen věcnými břemeny, zapsanými v části C, LV č. 2008, k. ú. Blovice, a to:
 - věcným břemenem zřízení a provozování zemního kabelu NN dle geometrického plánu č. 1506-1153/2011 pro oprávněného ČEZ Distribuce, a. s.

- věcným břemenem právo zřídít a provozovat plynárenského zařízení a právo vstupovat a vjíždět v rozsahu dle geometrického plánu č. 1549-25/2012 pro oprávněného GasNet, s.r.o.
- 2) Pozemky parc. č. 1404/46, 1404/48 a 1446/49 v k. ú. Blovice jsou zatíženy věcným břemenem, zapsaným v části C, LV č. 2008, k. ú. Blovice, a to:
- věcným břemenem zřízení a provozování vodovodní a kanalizační sítě, včetně práva umístění v pozemcích dle g. pl. č. 1557-536/2010 ve prospěch obdarovaného.

V.

- 5.1** Plzeňský kraj prohlašuje, že bezúplatný převod nemovitostí, které jsou předmětem této darovací smlouvy, byl schválen Zastupitelstvem Plzeňského kraje usneseními č. 1619/20 a 1624/20 ze dne 07. 09. 2020. Záměr kraje darovat tento nemovitý majetek byl zveřejněn po dobu třiceti dnů na úřední desce Krajského úřadu Plzeňského kraje. Plzeňský kraj ve smyslu § 23 zákona č. 129/2000 Sb., o krajích, v platném znění, prohlašuje, že byly splněny všechny podmínky dané zákonem č. 129/2000 Sb., v platném znění, pro převod nemovitostí z vlastnictví kraje.
- 5.2** Město Blovice prohlašuje, že bezúplatné nabytí nemovitostí, které jsou předmětem této darovací smlouvy, bylo schváleno usneseními Zastupitelstva města Blovice č. 03/19 ze dne 19. 06. 2020 pod bodem č. 10 a č. 01/20 ze dne 11. 03. 2020 pod bodem č. 10. Město Blovice ve smyslu § 41 zákona č. 128/2000 Sb., o obcích, v platném znění, prohlašuje, že byly splněny všechny podmínky dané zákonem č. 128/2000 Sb., v platném znění, pro nabytí nemovitostí do vlastnictví obce.

VI.

- 6.1** Smluvní strany se dohodly, že návrh na vklad vlastnického práva do katastru nemovitostí podá strana dárce. Správní poplatek z návrhu na rozhodnutí o povolení vkladu do katastru nemovitostí dle této darovací smlouvy uhradí obdarovaný.
- 6.2** Smluvní strany žádají, aby na základě této smlouvy byl proveden Katastrálním úřadem pro Plzeňský kraj vklad vlastnického práva do katastru nemovitostí.

6.3 Smluvní strany se dohodly, že povinné zveřejnění smlouvy v registru smluv v souladu s ustanoveními zákona č. 340/2015 Sb., o zvláštních podmínkách účinnosti některých smluv, uveřejňování těchto smluv a o registru smluv (zákon o registru smluv), ve znění pozdějších předpisů, provede dárce.

VII.

7.1 Smluvní strany prohlašují, že tato smlouva byla vyhotovena v souladu s jejich svobodnou a vážně projevenou vůlí, nebyla vyhotovena v tísní ani za jinak nápadně nevýhodných podmínek a na důkaz tohoto ji po jejím přečtení podepisují.

7.2 Tato darovací smlouva je vyhotovena ve třech stejnopisech.

7.3 Tato darovací smlouva nabývá platnosti dnem podpisu druhé smluvní strany a účinnosti dnem zveřejnění v registru smluv podle zákona č. 340/2015 Sb., o zvláštních podmínkách účinnosti některých smluv, uveřejňování těchto smluv a o registru smluv (zákon o registru smluv), ve znění pozdějších předpisů.

V Plzni dne 29 -09- 2020

V Blovicech dne 21.09.2020

dárce
Plzeňský kraj
zastoupený náměstkyní vykonávající funkci
hejtmana Plzeňského kraje
JUDr. Marcelou Krejsovou

obdarovaný
město Blovice
zastoupené starostou
Bc. Robertem Zelenkou

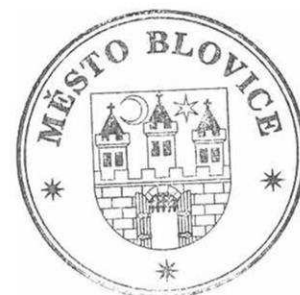

Č.j.: ZK-IM/2264/20

Počet listů: 2+G7

Počet výtisků: 3

Číslo výtisku:

Za správnost:

Radní: JUDr. Michal BOUŘA

Vedoucí odboru: Mgr. Jana Komišová

Právník: USN

Kompetence na základě: ZK/1619/20 a ZK/1624/20

VÝKAZ DOSAVADNÍHO A NOVÉHO STAVU ÚDAJŮ KATASTRU NEMOVITOSTÍ

Dosavadní stav				Nový stav													
Označení pozemku parc. číslem	Výměra parcely		Druh pozemku Způsob využití	Označení pozemku parc. číslem	Výměra parcely		Druh pozemku Způsob využití	Typ stavby	Způsob určení výměry	Porovnání se stavem evidence právních vztahů							
	ha	m ²			ha	m ²				Díl přechází z pozemku označeného v katastru nemovitostí	díl větší poz. evidenci	Číslo listu vlastnictví	Výměra dílu		Označení dílu		
		ha	m ²			ha	m ²			ha	m ²						
291/2	*1)	14	18	zahrada	291/2	13	32	zahrada									
					291/49		42	zahrada	2	291/2	2466			42			
					291/50		27	ostat.pl. jiná plocha	2	291/2	2466			27			
					291/51		13	zahrada	2	291/2	2466			13			
					291/52		5	zahrada	2	291/2	2466			5			
291/17		8	30	ostat.pl. jiná plocha	291/17	8	30	ostat.pl. jiná plocha	2	291/17	10001			8	30		
291/46		3	74	ostat.pl. ostat.komunikace	291/46	2	63	ostat.pl. ostat.komunikace									
					291/47	1	10	zahrada	2	291/46	941			1	10		
					291/48	1	1	zahrada	2	291/46	941			1			
					299/1	1	98	zahrada	299/1	1	25	ostat.pl. ostat.komunikace	2	299/1 299/37	10001 10001		
					299/89	79	zahrada	2	299/1	10001			79				
					299/90	51	zahrada	2	299/1 299/37	10001 10001			31 20	g h			
														51			
299/22		1	10	ostat.pl. jiná plocha	zaniká												

<h2 style="margin: 0;">GEOMETRICKÝ PLÁN</h2> <p style="margin: 0;">pro rozdělení pozemků a změna hranice pozemků</p>	Geometrický plán ověřil úředně oprávněný zeměměřický inženýr:		Stejnopis ověřil úředně oprávněný zeměměřický inženýr:	
	Jméno, příjmení: Ing. Hana Nováková		Jméno, příjmení: Ing. Ladislav Fiala	
	Číslo položky seznamu úředně oprávněných zeměměřických inženýrů: 2739/2015		Číslo položky seznamu úředně oprávněných zeměměřických inženýrů: 341/1995	
	Dne: 28.6.2019 Číslo: 271/2019		Dne: 12.7.2019 Číslo: 123/2019	
	Něžežlostmi a přesností odpovídá právním předpisům.		Tento stejnopis odpovídá geometrickému plánu v elektronické podobě uloženému v dokumentaci katastrálního úřadu.	
Vyhotovitel: Geoinf. Plzeň, spol. s r. o. Lobežská 15, 326 00 Plzeň Číslo plánu: 1914-164/2018 Okres: Plzeň-jih Obec: Blovice Kat. území: Blovice Mapový list: Blovice 5-4/34, 5-4/43 Dosavadním vlastníkům pozemků byla poskytnuta možnost seznámit se v terénu s průběhem navrhovaných nových hranic, které byly označeny předepsaným způsobem: viz seznam souřadnic	Katastrální úřad souhlasí s očištváním parcel. Elektronicky podepsal(a) Vladimír Karel Datum: 2019.07.11 12:11:59 CEST Číslo řízení PGP 605/2019 Místo: Katastrální úřad pro Plzeňský kraj, KP Plzeň-jih		Ověření stejnopisu geometrického plánu v listinné podobě. 	

VÝKAZ DOSAVADNÍHO A NOVÉHO STAVU ÚDAJŮ KATASTRU NEMOVITOSTÍ

Dosavadní stav				Nový stav										
Označení pozemku parc. číslem	Výměra parcely		Druh pozemku	Označení pozemku parc. číslem	Výměra parcely		Druh pozemku	Typ stavby	Způsob využití	Způsob určení výměry	Porovnání se stavem evidence právních vztahů			
	ha	m ²	Způsob využití		ha	m ²	Způsob využití	Způsob využití			Díl přechází z pozemku označeného v katastru nemovitostí	dřívejší poz. evidenci	Číslo listu vlastnictví	Výměra dílu
											ha	m ²		
299/28	2	83	zahrad	299/28	2	52	zahrad			2				
				299/63		31	<u>ostat.pl.</u> <u>ostat.komunikace</u>			2	299/28	1397	31	
299/29	3	44	zahrad	299/29	2	73	zahrad			2				
				299/64		37	<u>ostat.pl.</u> <u>ostat.komunikace</u>			2	299/29	1422	37	
				299/65		34	zahrad			2	299/29	1422	34	
299/37	1	07	zahrad	299/37		50	zahrad			2	299/37	10001	50	
299/38	3	22	zahrad	299/38		11	zahrad			2				
				299/73		27	<u>ostat.pl.</u> <u>jina plocha</u>			2	299/38	10001	27	
				299/74		16	zahrad			2	299/38	10001	16	
				299/75		22	zahrad			2	299/38	10001	22	
				299/76		23	zahrad			2	299/38	10001	23	
				299/77		23	zahrad			2	299/38	10001	23	
				299/78		25	zahrad			2	299/38	10001	25	
				299/79		25	zahrad			2	299/38	10001	25	
				299/80		33	zahrad			2	299/38	10001	33	
				299/81		30	zahrad			2	299/38	10001	30	
				299/82		23	zahrad			2	299/38	10001	23	
				299/83		13	zahrad			2	299/38	10001	13	
				299/84		12	zahrad			2	299/38	10001	12	
				299/85		12	zahrad			2	299/38	10001	12	
				299/86		13	zahrad			2	299/38	10001	13	
				299/87		11	zahrad			2	299/38	10001	11	
				299/88		3	zahrad			2	299/38	10001	3	
299/41		78	<u>ostat.pl.</u> <u>jina plocha</u>	299/41		54	<u>ostat.pl.</u> <u>jina plocha</u>			2				
				299/66		24	<u>ostat.pl.</u> <u>ostat.komunikace</u>			2	299/41	1396	24	
299/42	*2)	83	<u>ostat.pl.</u> <u>jina plocha</u>	299/42		61	<u>ostat.pl.</u> <u>jina plocha</u>			2				
				299/67		23	<u>ostat.pl.</u> <u>ostat.komunikace</u>			2	299/42	1395	23	
299/43		87	<u>ostat.pl.</u> <u>jina plocha</u>	299/43		62	<u>ostat.pl.</u> <u>jina plocha</u>			2				

VÝKAZ DOSAVADNÍHO A NOVÉHO STAVU ÚDAJŮ KATASTRU NEMOVITOSTÍ

Dosavadní stav			Nový stav											
Označení pozemku parc. číslem	Výměra parcely		Druh pozemku Způsob využití	Označení pozemku parc. číslem	Výměra parcely		Druh pozemku Způsob využití	Typ stavby Způsob využití/výměr	Způsob určení	Porovnání se stavem evidence právních vztahů				
	ha	m ²			ha	m ²				Díl přechází z pozemku označeného v katastru nemovitostí	dřívejší poz. evidenci	Číslo listu vlastnictví	Výměra dílu	
										ha	m ²			
299/44	78	ostat.pl. jiná plocha	299/68	25	ostat.pl. ostat.komunikace	2	299/43	1415				25		
			299/44	53	ostat.pl. jiná plocha	2								
299/45	78	ostat.pl. jiná plocha	299/69	25	ostat.pl. ostat.komunikace	2	299/44	1393				25		
			299/45	53	ostat.pl. jiná plocha	2								
299/46	71	ostat.pl. jiná plocha	299/70	25	ostat.pl. ostat.komunikace	2	299/45	1392				25		
			299/46	45	ostat.pl. jiná plocha	2								
299/47	*3) 71	ostat.pl. zeleň	299/71	26	ostat.pl. ostat.komunikace	2	299/46	1390				26		
			299/47	45	ostat.pl. zeleň	2								
299/48	70	ostat.pl. jiná plocha	299/72	27	ostat.pl. ostat.komunikace	2	299/47	1429				27		
			299/48	48	ostat.pl. jiná plocha	2								
299/49	*4) 76	ostat.pl. jiná plocha	299/58	22	ostat.pl. ostat.komunikace	2	299/48	1403				22		
			299/49	55	ostat.pl. jiná plocha	2								
299/50	*5) 79	ostat.pl. jiná plocha	299/59	22	ostat.pl. ostat.komunikace	2	299/49	1401				22		
			299/50	55	ostat.pl. jiná plocha	2								
299/51	*6) 87	ostat.pl. jiná plocha	299/60	23	ostat.pl. ostat.komunikace	2	299/50	1426				23		
			299/51	63	ostat.pl. jiná plocha	2								
299/52	*7) 88	ostat.pl. jiná plocha	299/61	23	ostat.pl. ostat.komunikace	2	299/51	1399				23		
			299/52	65	ostat.pl. jiná plocha	2								
299/54	*8) 1 20	ostat.pl. jiná plocha	299/62	24	ostat.pl. ostat.komunikace	2	299/52	1398				24		
			299/54	2 81	zahrada	2	299/54	1428			1 11		c	
299/55	88	ostat.pl. jiná plocha	299/55	36	ostat.pl. ostat.komunikace	2	299/22	1428				1 10	celá	
							299/55	1428				61	d	
										*9)	2 82			
										*10)	35			
*1-10) 51 40			51 42											

*1) Rozdíl 1m² je menší než hodnota mezní odchylky podle bodu 14.9 přílohy vyhl. č. 357/2013 Sb. v platném znění
 *2)-4) Rozdíl v součtu výměr v důsledku zaokrouhlení číselně určených výměr podle bodu 14.6 přílohy vyhl. č. 357/2013 Sb. v platném znění
 *5) Rozdíl -1m² je menší než hodnota mezní odchylky podle bodu 14.9 přílohy vyhl. č. 357/2013 Sb. v platném znění
 *6) Rozdíl v součtu výměr v důsledku zaokrouhlení číselně určených výměr podle bodu 14.6 přílohy vyhl. č. 357/2013 Sb. v platném znění
 *7) Rozdíl 1m² je menší než hodnota mezní odchylky podle bodu 14.9 přílohy vyhl. č. 357/2013 Sb. v platném znění
 *8)-10) Rozdíl v součtu výměr v důsledku zaokrouhlení číselně určených výměr podle bodu 14.6 přílohy vyhl. č. 357/2013 Sb. v platném znění

Výkaz údajů o bonitovaných půdně ekologických jednotkách (BPEJ) k parcelám nového stavu

Parcelní číslo podle		Kód BPEJ	Výměra		BPEJ na dílu parcely	Parcelní číslo podle		Kód BPEJ	Výměra		BPEJ na dílu parcely
katastru nemovitostí	zjednodušené evidence		ha	m ²		katastru nemovitostí	zjednodušené evidence		ha	m ²	
291/2		54600	13	32							
291/47		54600	1	10			299/78	54600		25	
291/48		54600		1			299/79	54600		25	
291/49		54600		42			299/80	54600		33	
291/51		54600		13			299/81	54600		30	
291/52		54600		5			299/82	54600		23	
299/28		54600	2	52			299/83	54600		13	
299/29		54600	2	73			299/84	54600		12	
299/37		54600		50			299/85	54600		12	
299/38		54600		11			299/86	54600		13	
299/54		54600	1	11	c	299/22	299/87	54600		11	
				61	d		299/88	54600		3	
			1)	10			299/89	54600		79	
299/65		54600		34			299/90	54600		31	g
299/74		54600		16						20	h
299/75		54600		22						51	
299/76		54600		23							
299/77		54600		23							

*1) Rozdíl v součtu výměr v důsledku zaokrouhlení číselně určených výměr podle bodu 14.6 přílohy vyhl. č. 357/2013 Sb. v platném znění

Seznam souřadnic (S-JTSK)

Č. bodu	Souřadnice pro zápis do KN			Souřadnice určené měřením		
	Y	X	kód kv.	Y	X	Poznámka
354-51	813827.61	1089743.84	3			hřeb
354-68	813701.58	1089783.84	3			kolík
354-97	813821.34	1089782.07	3			-
354-101	813767.53	1089754.93	3			roh budovy
838-5	813776.60	1089755.45	3			roh budovy
838-6	813785.50	1089754.53	3			roh budovy
838-7	813794.59	1089753.47	3			roh budovy
838-8	813803.37	1089752.72	3			roh budovy
838-9	813812.53	1089751.64	3			roh budovy
838-17	813756.40	1089784.14	3			sloupek plotu
838-114	813679.43	1089754.26	4			označ. podezdívka plotu
838-139	813688.50	1089753.76	4			rozhraní plotů
838-140	813697.57	1089753.25	4			rozhraní plotů
838-141	813706.44	1089752.76	4			rozhraní plotů
838-142	813715.39	1089752.26	4			rozhraní plotů
838-143	813724.41	1089751.76	4			rozhraní plotů
838-144	813733.03	1089751.28	4			rozhraní plotů
838-145	813742.12	1089750.77	4	813742.50	1089750.77	rozhraní plotů
838-161	813755.67	1089747.37	4			hřeb
838-162	813757.47	1089781.67	4			-
838-164	813735.08	1089781.80	4			označ. podezdívka plotu
838-165	813726.17	1089781.88	4			označ. podezdívka plotu
838-166	813717.50	1089781.96	4			označ. podezdívka plotu
838-167	813708.46	1089782.05	4			označ. podezdívka plotu
838-168	813699.38	1089782.13	4			označ. podezdívka plotu
838-171	813690.33	1089782.22	4			označ. podezdívka plotu
838-174	813680.25	1089782.31	4			označ. podezdívka plotu
838-175	813681.28	1089782.30	4			kolík
838-178	813812.15	1089744.59	4			hřeb
838-179	813803.18	1089745.02	4			hřeb
838-180	813794.32	1089745.45	4			hřeb
838-181	813785.24	1089745.89	4			hřeb
838-182	813776.22	1089746.33	4			hřeb
838-183	813767.18	1089746.79	4			hřeb
838-185	813814.32	1089782.00	4			označ. podezdívka plotu
838-186	813805.26	1089781.92	4			označ. podezdívka plotu
838-187	813796.17	1089781.84	4			označ. podezdívka plotu
838-188	813787.20	1089781.76	4			označ. podezdívka plotu
838-189	813778.12	1089781.68	4			označ. podezdívka plotu
838-190	813768.95	1089781.64	4	813769.40	1089781.67	označ. podezdívka plotu
1390-6	813691.46	1089825.25	3			označ. podezdívka plotu
1390-38	813645.09	1089782.13	3			sloupek plotu
1390-64	813706.30	1089784.10	3			sloupek plotu
1390-88	813677.07	1089783.16	3			kolík
1390-111	813648.91	1089759.24	4			sloupek plotu
1390-112	813649.92	1089753.25	4	813650.02	1089752.83	sloupek plotu
1390-113	813674.08	1089757.93	3			označ. podezdívka plotu
1390-168	813820.86	1089784.99	3			-
1390-169	813744.14	1089781.75	4			železný roxor
1391-11	813822.29	1089785.01	3			označ. podezdívka plotu
1391-63	813783.65	1089784.49	3			rozhraní plotů
1391-64	813765.73	1089784.23	3			sloupek plotu
1391-65	813739.10	1089784.29	3			sloupek plotu
1	813828.15	1089746.10	3			roh podezdívky plotu
2	813827.23	1089746.15	3			označ. podezdívka plotu
3	813812.28	1089746.97	4			rozhraní plotů
4	813803.24	1089747.48	4			rozhraní plotů
5	813794.40	1089747.95	4			rozhraní plotů
6	813785.32	1089748.46	4			rozhraní plotů
7	813776.33	1089748.91	4			rozhraní plotů
8	813767.29	1089749.45	4			rozhraní plotů
9	813755.81	1089750.10	4			označ. podezdívka plotu
10	813754.85	1089750.15	3			sloupek plotu
11	813677.01	1089754.39	3			sloupek plotu
12	813678.90	1089773.71	3			roh podezdívky plotu
13	813680.48	1089783.80	3			roh podezdívky plotu
14	813690.39	1089782.99	4			označ. podezdívka plotu
15	813690.47	1089784.03	3			rozhraní plotů
16	813699.52	1089783.68	4			rozhraní plotů
17	813708.58	1089783.40	3			rozhraní plotů
18	813717.64	1089783.27	3			rozhraní plotů
19	813726.26	1089783.29	3			rozhraní plotů
20	813735.17	1089783.29	3			rozhraní plotů
21	813735.23	1089784.27	3			železný roxor
22	813744.32	1089784.24	3			železný roxor

Souřadnice bodů na dosavadní hranici pozemku určené měřením v terénu budou pro zápis do katastru nemovitostí upraveny podle dosavadního určení hranice lomovými body s kódem charakteristiky kvality souřadnic vyšším než 3. Důvodem je nerealizované zpfesnění této hranice, ke kterému je nutné doložit listinu prokazující shodu vlastníků na jejím průběhu (§ 50 odst. 1 písm. a) katastrálního zákona).

Seznam souřadnic (S-JTSK)

Souřadnice pro zápis do KN Souřadnice určené měřením						
Č. bodu	Y	X	kód kv.	Y	X	Poznámka
23	813756.29	1089781.68	4			označ. podezdívka plotu
24	813769.61	1089784.34	3			rozhraní plotů
25	813778.60	1089784.55	3			rozhraní plotů
26	813787.69	1089784.36	3			rozhraní plotů
27	813796.34	1089784.47	3			rozhraní plotů
28	813805.42	1089784.45	3			rozhraní plotů
29	813814.49	1089784.43	3			rozhraní plotů
30	813820.95	1089784.42	3			-
31	813822.50	1089784.42	3			sloupek plotu
32	813830.82	1089749.42	3			roh podezdívky plotu
33	813830.32	1089747.41	3			roh podezdívky plotu
34	813829.98	1089747.05	3			roh podezdívky plotu
35	813706.08	1089784.72	3			sloupek plotu
36	813679.19	1089784.89	3			sloupek plotu
37	813673.08	1089784.78	3			sloupek plotu
38	813664.29	1089784.31	3			sloupek plotu
39	813657.64	1089783.70	3			sloupek plotu
40	813678.94	1089782.66	4			hraniční plastový znak
41	813676.19	1089757.82	3			sloupek plotu
42	813664.81	1089758.41	4			sloupek plotu
43	813664.61	1089755.70	3			sloupek plotu
44	813663.38	1089753.99	3			sloupek plotu
45	813660.13	1089753.65	3			sloupek plotu

Souřadnice bodů na dosavadní hranici pozemku určené měřením v terénu budou pro zápis do katastru nemovitostí upraveny podle dosavadního určení hranice lomovými body s kódem charakteristiky kvality souřadnic vyšším než 3. Důvodem je nerealizované zpřesnění této hranice, ke kterému je nutné doložit listinu prokazující shodu vlastníků na jejím průběhu (§ 50 odst. 1 písm. a) katastrálního zákona).

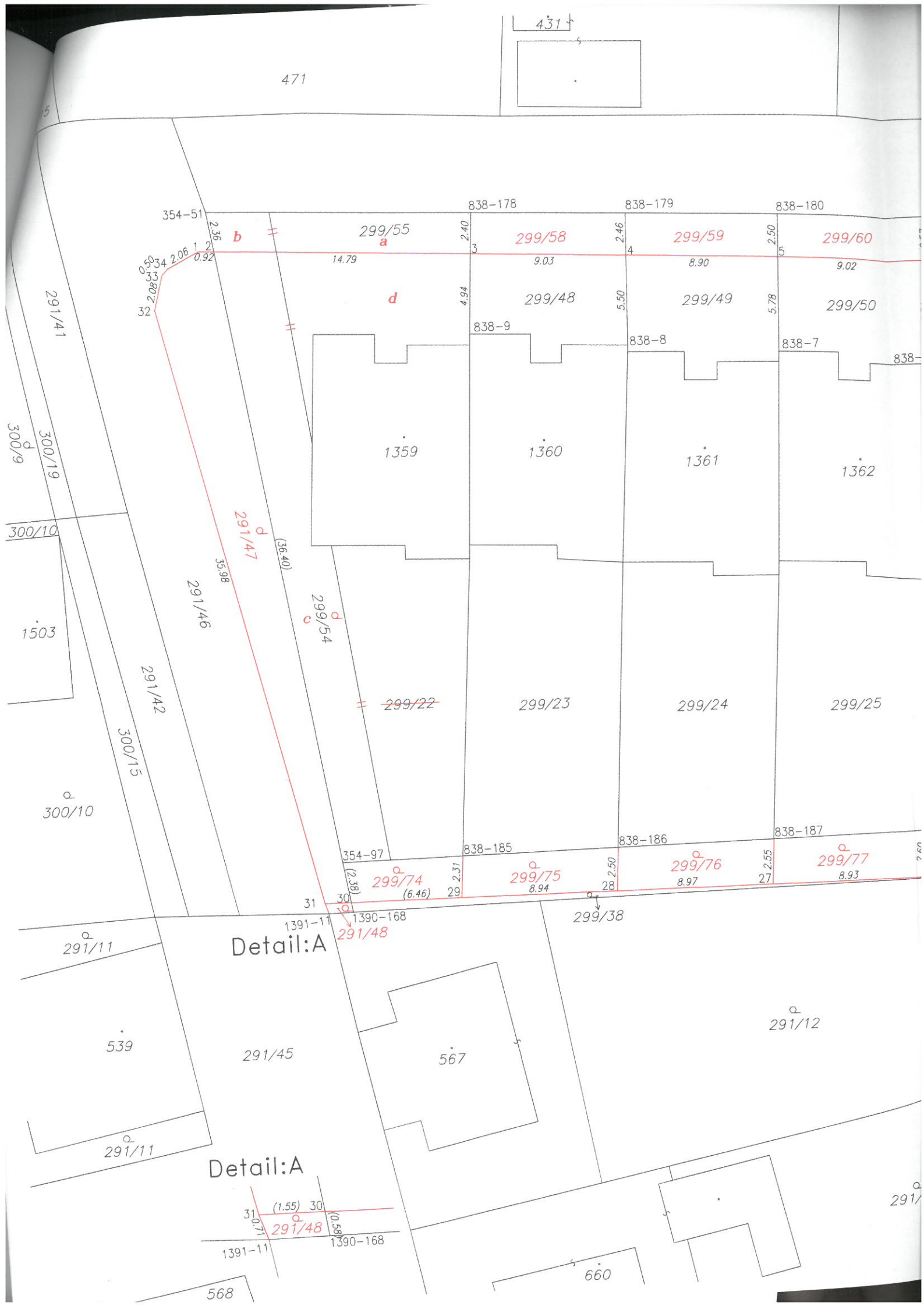

Detail:A

Detail:A

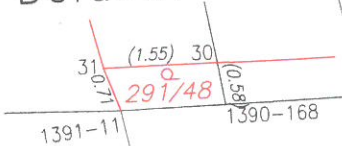

1694

List č.1

301/16

301/11

432

Řadová 299/2

838-181

838-182

838-183

838-161

299/61

299/62

299/63

299/64

299/66

9.07

9.00

11.74

12.37

838-145 9.25

299/51

299/52

299/41

1363

1364

1365/1

1336

1337

838-5

354-101

p 299/65
(31.67) 31.55

299/29

299/26

299/27

299/28

299/30

838-188

838-189

838-190

838-162

23

299/81

1390-169

299/82

299/78

299/79

299/80

299/81

299/82

4.15

1391-63

4.95

25

8.99

24

3.87

1391-64

838-17

12.36

22

4.96

1391-65

4.13

291/18

291/19

291/17

1540

419

420

432

Rodová

25



Detail:B



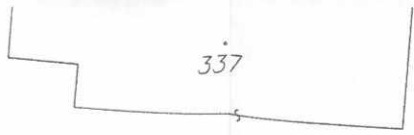
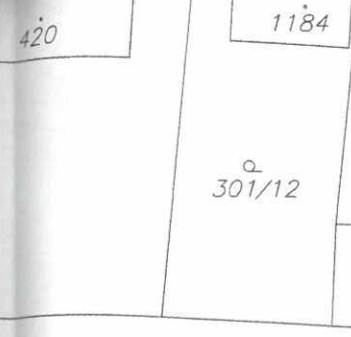

Radová ^a 299/2

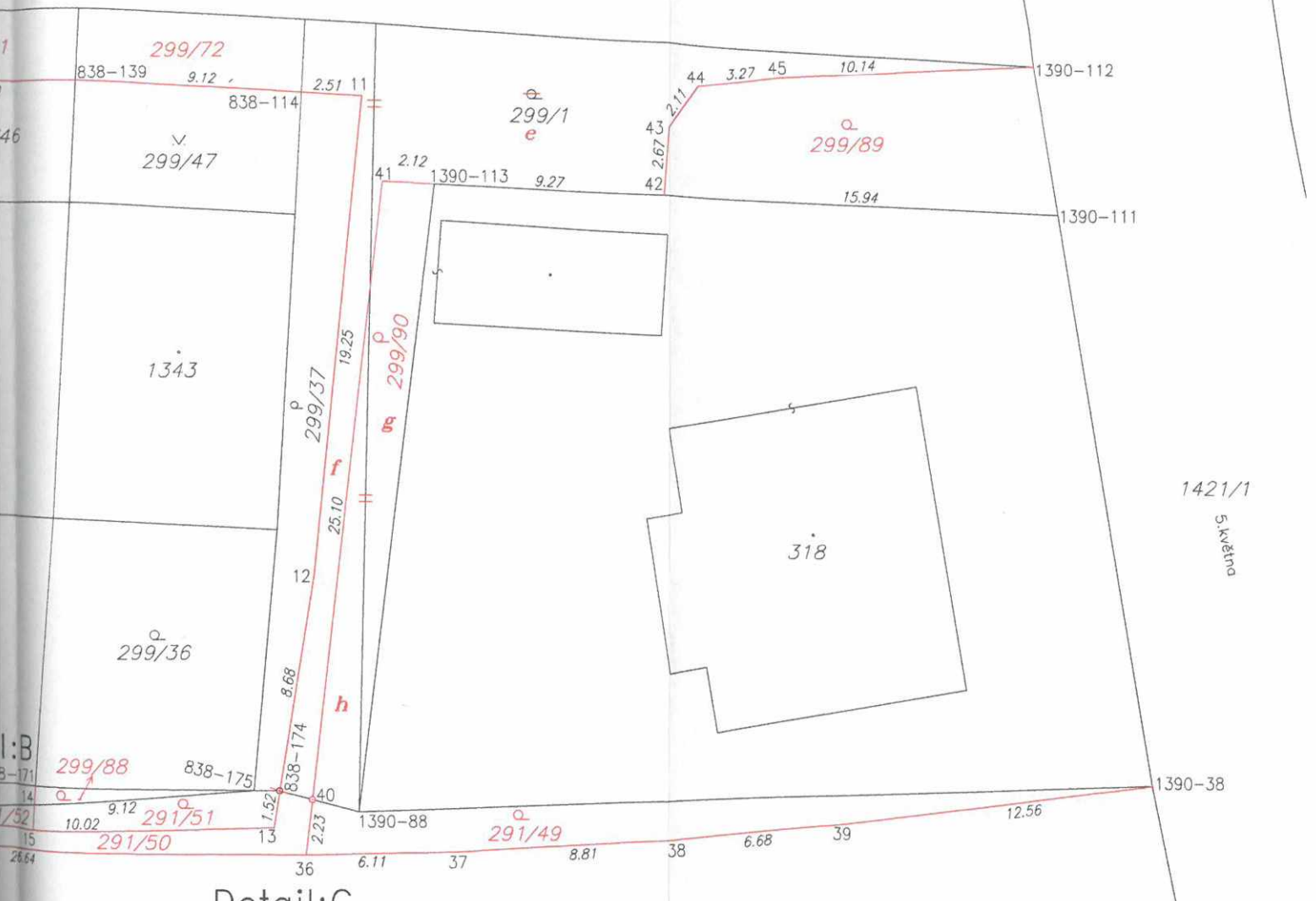

1421/1
S. Káština

Detail:C

