

# katastrální situační výkres

Valašské Meziříčí-město 776360

m 1:1000

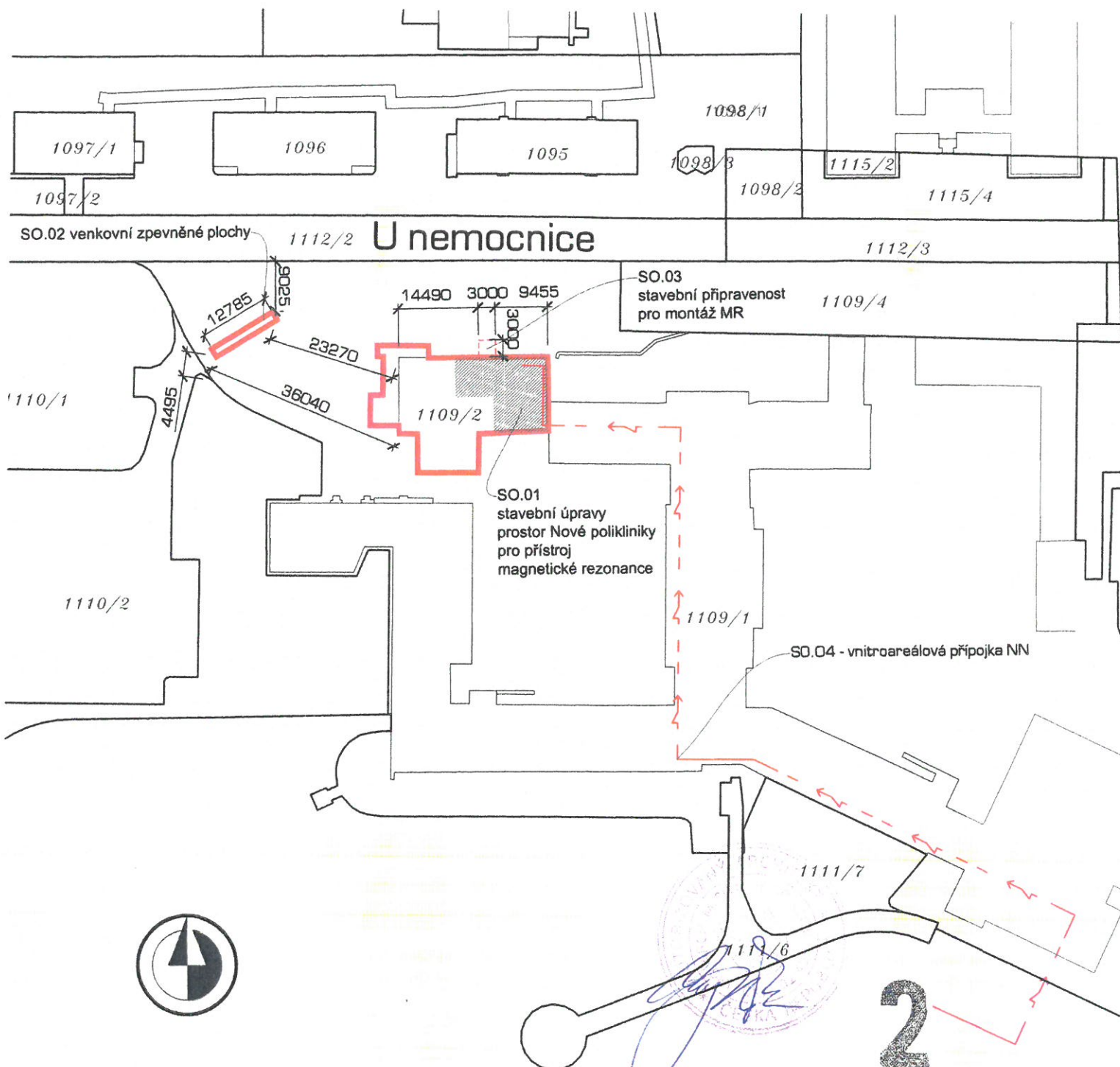

## Nemocnice Valašské Meziříčí - úpravy Nové polikliniky pro přístroj MR

vypracoval: Bořivoj Kovář, Majetín, Příčná 16, 751 03, IČO 705 93 566

zod. projektant: Ing. arch. Michal Giacintov, ČKA 02428

investor: Švermova 1002/1, 779 00 Olomouc

Nemocnice AGEL Valašské Meziříčí a.s.  
U Nemocnice 980, 751 01 Valašské Meziříčí

místo stavby: kat. území Valašské Meziříčí - město, parcelní číslo 1109/1,2

stupeň: projektová dokumentace pro vydání stavebního povolení, v rozsahu TDW

datum: Květen 2020

část: katastrální situační výkres

C.2

# půdorys 1. podzemního podlaží, m 1:100

## legenda místností:

Č.M.	název místnosti	plocha m <sup>2</sup>
1.01	čistárna	21,85
1.02	sklad-varchiv	3,46
1.03	WC-pacientů-mobilní	5,03
1.04	recepce-čajová kuchyňka	11,75
1.05	WC - personál	2,81
1.06	převlékač box	1,67
1.07	převlékač box	1,74
1.08	chodba	5,77
1.09	příprava	17,81
1.10	čistící místnost	1,13
1.11	vychodzení	10,01
1.12	oblékacína MR	8,45
1.13	výšková MR	25,78
1.14	technická místnost	11,13
1.15	úklid-šatnějí	3,25
1.16	výťah	2,25

## legenda:

- hranice řešeného prostoru
- stávající konstrukce
- nové konstrukce

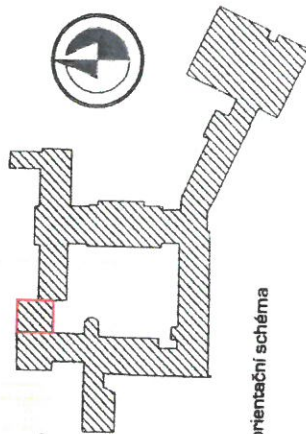

orientační schéma

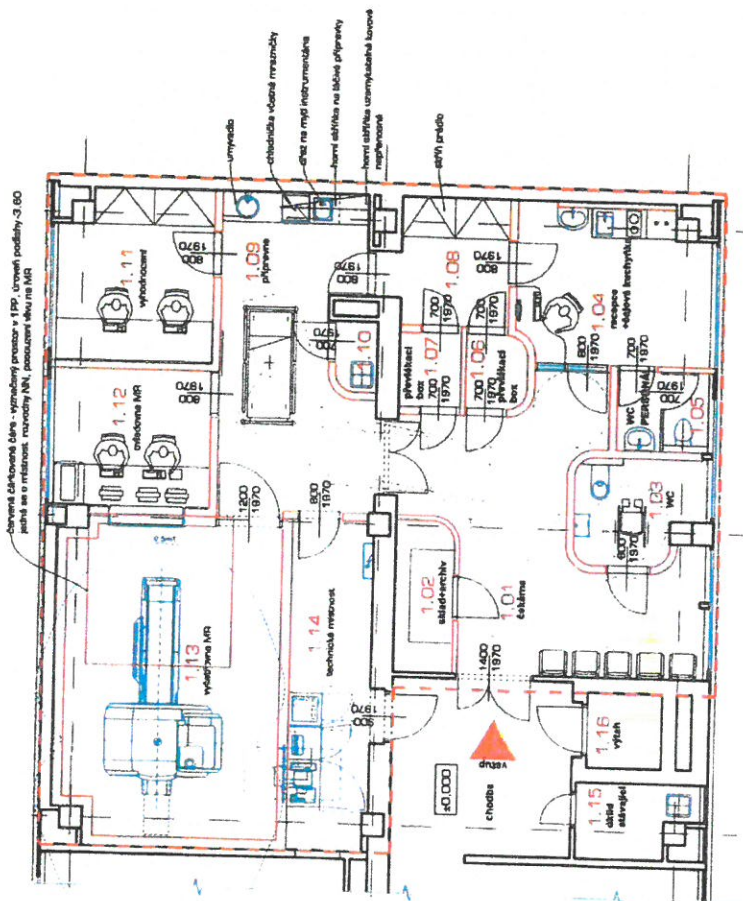

## návrh dispozice stavební úpravy Nové polikliniky - pro přístroj magnetické rezonance

vypracoval: Bohuš Kover, Májetn, Příčné 16, 751 03, IČO 705 93 566, DIČ CZ7804305729  
objednatel: Nemocnice Velašské Mezříčí a.s.  
U Nemocnice Velašské Mezříčí

místo stavby: kat. území Velašské Mezříčí - město, parcelní číslo 1 109/1

datum: září 2019

## část: půdorys 1. nadzemního podlaží

Toto dílo je chráněno Autorským zákonem č.247/1990 Sb. Veškeré další nakládání s dílem podléhá souhlasu autora. Autorská práva náleží autorovi díla.

XX.XX