

LEGENDA INŽENÝRSKÝCH SÍTÍ

- PODZEMNÍ VEDENÍ NN
- PŘÍPOJKA ELEKTRO (STÁVAJÍCÍ)
- VODOVOD
- VODOVODNÍ PŘÍPOJKA (STÁVAJÍCÍ)
- VEŘEJNÝ ŘAD JEDNOTNÉ KANALIZACE
- PŘÍPOJKA KANALIZACE (STÁVAJÍCÍ)
- VEŘEJNÉ OSVĚTLENÍ A KOMUNIKAČNÍ KABELY
- PLYNOVOD
- PŘÍPOJKA PLYNU (STÁVAJÍCÍ)
- SĎELOVAČÍ VEDENÍ
- TELEVIZNÍ KABELY

LEGENDA

- ŘEŠENÁ ČÁST OBJEKTU
- OBJEKT NEMOCNICE
- HRANICE POZEMKŮ
- OKOLNÍ OBJEKTY
- ČÍSLO PARCELY
- VSTUP DO OBJEKTU

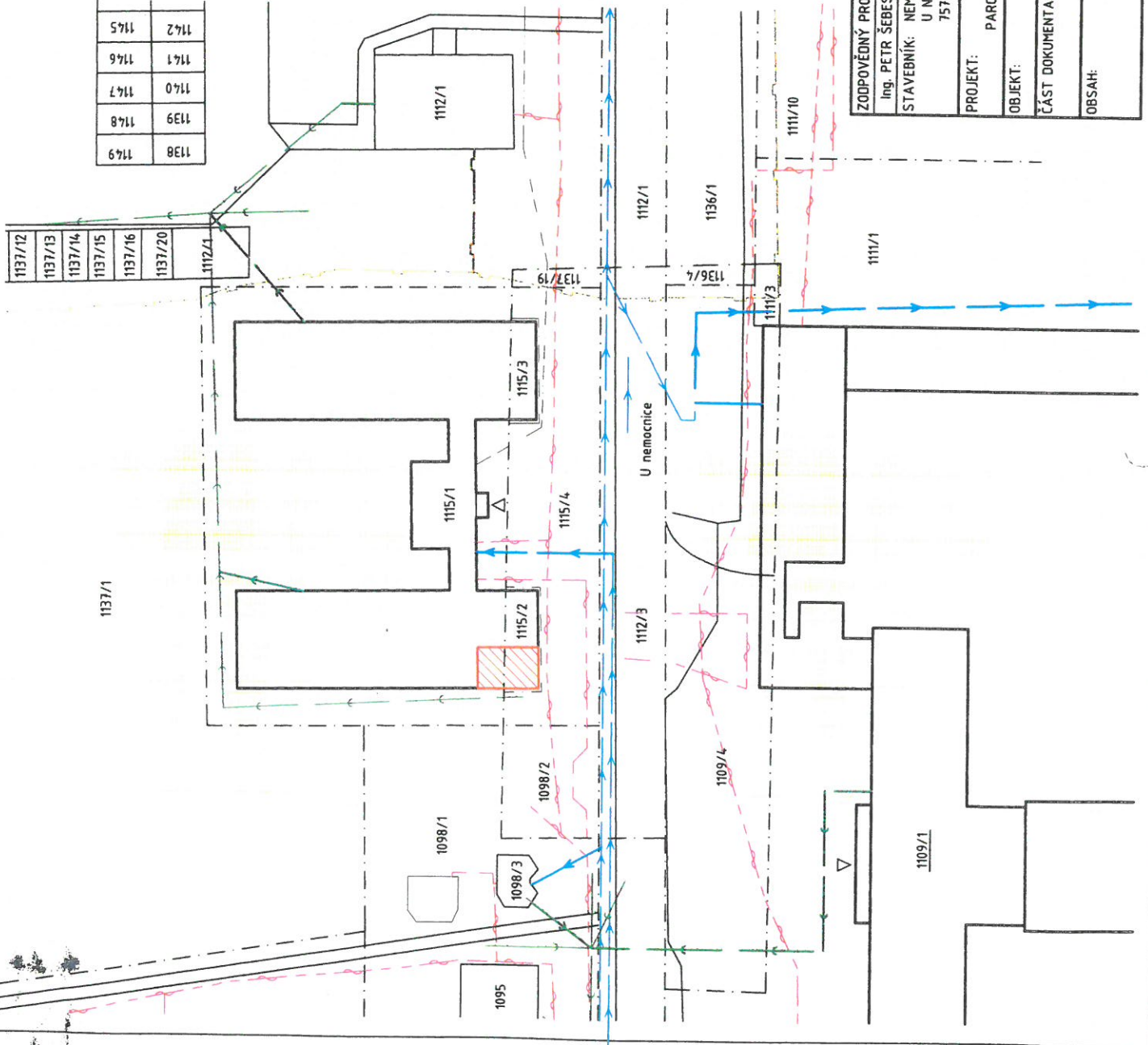

| | | |
|---|--|--|
| ZODPOVĚDNÝ PROJEKTANT Ing. PETR ŠEBESTA | VYPRACOVAL Ing. PETR ŠEBESTA | PARÉ Č. |
| STAVEBNÍK: NEMOCNICE AGEL VALAŠSKÉ MEZIRÍČÍ a.s. U NEMOCNICE 980 757 42 VALAŠSKÉ MEZIRÍČÍ | | Ing. PETR ŠEBESTA OZNICE 56 756 24 BYSTRČKA +420 721 980 337 sebe.petr@seznam.cz |
| PROJEKT: ZMĚNA UŽÍVÁNÍ ČÁSTI OBJEKTU INTERNÁTU PARCELA ST. č. 1115/1, 1115/2, K.Ú. VAL.MEZIRÍČÍ-MĚSTO | ZAKÁZKA: 018/2020 | |
| OBJEKT: SO-01 INTERNÁT NEMOCNICE | STUPEŇ PD: ZMĚNA UŽÍVÁNÍ ČÁSTI STAVBY | |
| ČÁST DOKUMENTACE: C - SITUAČNÍ VÝKRESY | DATUM: 7/2020 | |
| OBSAH: KOORDINAČNÍ SITUAČNÍ VÝKRES | FORMÁT: 2A4 | |
| | MĚŘÍTKO 1:500 | VÝKRES Č.: C.3 |

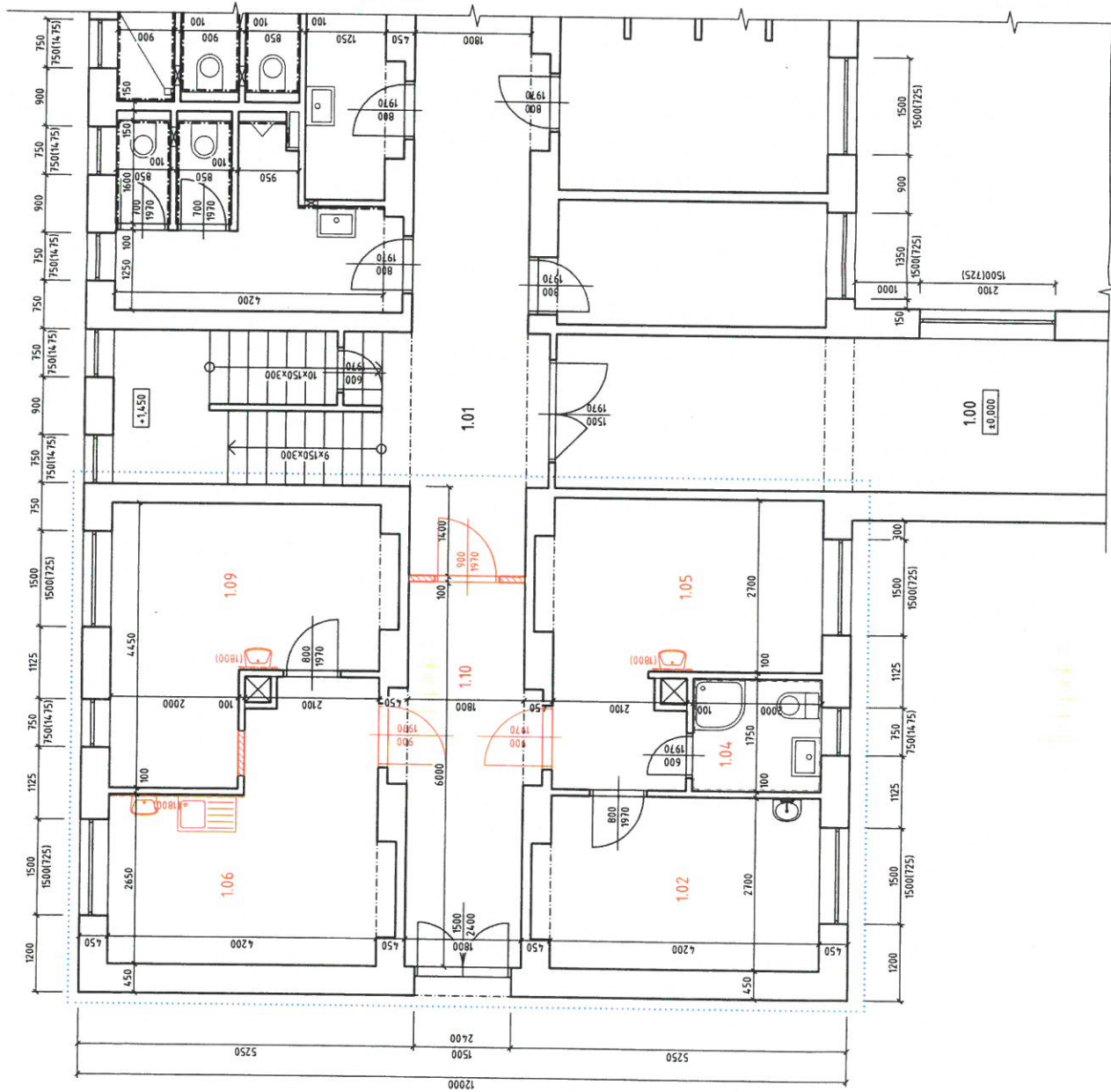

LEGENDA MÍSTNOSTÍ

| OZNAČ. | ÚČEL MÍSTNOSTI | PLOCHA m ² | PODLAHA | PODHLÉD | SPÍLA VÝŠKA | POZNÁMKA |
|--------|----------------|-----------------------|-----------------|------------|-------------|------------------|
| 1.00 | HALA | 73,68 | PVC PROTISKLUZ. | OMÍTKA VPC | 2,45 | |
| 1.01 | CHODBA | 53,82 | PVC PROTISKLUZ. | OMÍTKA VPC | 2,45 | |
| 1.02 | KARTOTÉKA | 11,34 | PVC PROTISKLUZ. | OMÍTKA VPC | 2,45 | |
| 1.03 | - | 3,68 | PVC PROTISKLUZ. | OMÍTKA VPC | 2,45 | |
| 1.04 | WC PERSONÁL | 3,50 | KER. DLAŽBA | OMÍTKA VPC | 2,45 | K.OBKLAĐ 2000 mm |
| 1.05 | VYŠETŘOVNA | 14,93 | PVC PROTISKLUZ. | OMÍTKA VPC | 2,45 | |
| 1.06 | SEŠITERNÁ | 14,77 | PVC PROTISKLUZ. | OMÍTKA VPC | 2,45 | K.OBKLAĐ 1800 mm |
| 1.07 | - | 3,68 | PVC PROTISKLUZ. | OMÍTKA VPC | 2,45 | |
| 1.08 | - | 3,50 | KER. DLAŽBA | OMÍTKA VPC | 2,45 | K.OBKLAĐ 2000 mm |
| 1.09 | VYŠETŘOVNA | 14,62 | PVC PROTISKLUZ. | OMÍTKA VPC | 2,45 | K.OBKLAĐ 1800 mm |
| 1.10 | ČEKÁRNA | 10,80 | PVC PROTISKLUZ. | OMÍTKA VPC | 2,45 | |

LEGENDA MATERIÁLŮ

- STÁVAJÍCÍ CHELNÉ ZDVO
- BOURANÉ KONSTRUKCE
- NOVÉ KONSTRUKCE

LEGENDA

- HRANICE STAVENIŠTĚ

ORIENTAČNÍ SCÉMA OBJEKTU

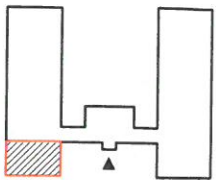

| | | | |
|--|--|----------------------------|--|
| ZODPOVĚDNÝ PROJEKTANT VYPRACOVAL Ing. PETR ŠEBESTA | Ing. PETR ŠEBESTA | PARĚ Č. | Ing. PETR ŠEBESTA |
| STAVEBNÍK: NEMOCNICE AGEL VALAŠSKÉ MEZŘÍČÍ a.s. U NEMOCNICE 980 757 42 VALAŠSKÉ MEZŘÍČÍ | U NEMOCNICE 980 757 42 VALAŠSKÉ MEZŘÍČÍ | | 756 24 BYSTRČKA +420 721 980 337 sebe.petr@seznam.cz |
| PROJEKT: ZHĚNA UŽÍVÁNÍ ČÁSTI OBJEKTU INTERNÁTU PARKELA ST. č. 115/1, 115/2, K.Ú. VALAŠSKÉ MEZŘÍČÍ-MĚSTO | ZAKÁZKA: | 018/2020 | |
| OBJEKT: SO-01 INTERNÁT NEMOCNICE | STUPEŇ PD: | ZHĚNA UŽÍVÁNÍ ČÁSTI STAVBY | |
| ČÁST DOKUMENTACE: D - DOKUMENTACE OBJEKTŮ | DATA: | 7/2020 | |
| OBSAH: | FORMÁT: | 4A4 | |
| | MĚŘÍTKO: | 1:50 | VÝKRES Č.: D-1.1b-2 |
| | NAVRHOVANÝ STAV | | |
| | PŮDORYS 1NP | | |