



KOMORNÍ FILHARMONIE
PARDUBICE

Dům hudby, Sukova třída 1260
530 21 Pardubice
tel: 465 222 222
www.kfpardubice.cz



IČ 00088447, DIČ:  neplátce DPH, osoba identifikovaná k dani,
bankovní spojení: 
/dále i jen **nájemce**/

Pardubice, 23.9.2020

Konzervatoř Pardubice
Sukova třída 1260
530 02 Pardubice
IČO: 481 61 110
/dále i jen **pronajímatel**/

| KONZERVATOŘ PARDUBICE | |
|-----------------------|--|
| Došlo: 23.9. 2020 | Počet listů 1 |
| Č. j: KONZ 270/2020 | Zpracovatel:  |
| Značka: | Ukládací znak: |

RÁMCOVÁ OBJEDNÁVKA

Pronájmu prostor

Předběžně u vás objednááme pronájem prostor a služby s tím spojené pro zkouškovou a koncertní činnost v Sukově síni Domu hudby pro období 1.10. – 31.10. 2020 dle přiloženého rozpisu dle vámi uvedených cen pronájmu v rámcově odhadnuté celkové ceně Cca 108 954,00 Kč.

Prosím o potvrzení mé objednávky a rámcové částky pronájmu.

Zveřejnění rámcové objednávky v registru smluv

Pronajímatel i nájemce se dohodli, že **pronajímatel** bezodkladně po potvrzení této objednávky nájemci odešle objednávku k řádnému uveřejnění do registru smluv vedeného Ministerstvem vnitra ČR. O uveřejnění smlouvy pronajímatel

bezodkladně informuje druhou smluvní stranu, nebyl-li kontaktní údaj této smluvní strany uveden přímo do registru smluv jako kontakt pro notifikaci o uveřejnění.

Smluvní strany berou na vědomí, že nebude-li objednávka zveřejněna ani devadesátý den od jejího uzavření, je následujícím dnem zrušena od počátku s účinky případného bezdůvodného obohacení.

Smluvní strany prohlašují, že žádná část objednávky nenaplnuje znaky obchodního tajemství (§ 504 z. č. 89/2012 Sb., občanský zákoník).

Pro případ, kdy je v objednávce uvedeno rodné číslo, e-mailová adresa, telefonní číslo, číslo účtu fyzické osoby, bydliště/sídlo fyzické osoby, se smluvní strany se dohodly, že objednávka

bude uveřejněna bez těchto údajů. Dále se mluvní strany dohodly, že objednávka bude uveřejněna bez podpisů.

V souladu se zněním předchozího odstavce platí, že pro případ, kdy by objednávka obsahovala osobní údaje, které nejsou zahrnuty ve výše uvedeném výčtu a které zároveň nepodléhají uveřejnění dle příslušných právních předpisů, poskytuje nájemce svůj souhlas se zpracováním těchto údajů, konkrétně s jejich zveřejněním v registru smluv ve smyslu zákona č. 340/2015 Sb. pronajímatelem. Souhlas se uděluje na dobu neurčitou a je poskytnut dobrovolně.

Děkuji



tajemnice

Komorní filharmonie Pardubice

PŘEVZAL A POTVŘIL:

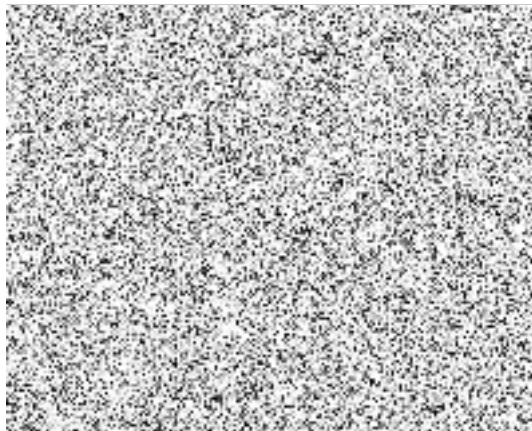

Komorní filharmonie Pardubice - Ferman na měsíc říjen 2020

| DAT | DE | HODINA | CO | KDE |
|--------|----|-----------------------|---------------|---|
| 1.10. | ČT | 00:00-24:00 | blokace sálu | DH Pce |
| | | 9:00-12:00 | NAXOS-TICHO | DH Pce |
| | | 13:30-16:30 | NAXOS-TICHO | DH Pce |
| 2.10. | PÁ | 00:00-9:00 | blokace sálu | DH Pce |
| | | 9:00-12:00 | NAXOS-TICHO | DH Pce |
| | | 13:30-16:30 | NAXOS-Rezerva | DH Pce |
| | | 16:30-18:30 | sklizení | DH Pce |
| 3.10. | SO | ZŮSTÁVÁ STÁT ORCHESTR | | |
| 4.10. | NE | ZŮSTÁVÁ STÁT ORCHESTR | | |
| 5.10. | PO | 00:00-24:00 | blokace sálu | DH Pce |
| | | 9:00-12:00 | NAXOS-TICHO | DH Pce |
| | | 13:30-16:30 | NAXOS-TICHO | DH Pce |
| 6.10. | ÚT | 00:00-24:00 | blokace sálu | DH Pce |
| | | 9:00-12:00 | NAXOS-TICHO | DH Pce |
| | | 13:30-16:30 | NAXOS-TICHO | DH Pce |
| 7.10. | ST | 00:00-24:00 | blokace sálu | DH Pce |
| | | 9:00-12:00 | NAXOS-TICHO | DH Pce |
| | | 13:30-16:30 | NAXOS-TICHO | DH Pce |
| 8.10. | ČT | 00:00-9:00 | blokace sálu | DH Pce |
| | | 9:00-12:00 | NAXOS-TICHO | DH Pce |
| | | 13:30-16:30 | NAXOS-Rezerva | DH Pce |
| | | 16:30-18:00 | sklizení | DH Pce |
| 9.10. | PÁ | | | |
| 10.10. | SO | | | |
| 11.10. | NE | | | |
| 12.10. | PO | 7:30-9:00 | příprava | DH Pce |
| | | 9:00-12:00 | zk | DH Pce |
| | | 13:00-16:00 | zk | DH Pce |
| | | 16:00-17:00 | sklizení | DH Pce |
| 13.10. | ÚT | | | |
| 14.10. | ST | | | |
| 15.10. | ČT | 7:30-9:00 | sklizení | DH Pce |
| | | 9:00-12:00 | zk | DH Pce |
| | | 13:00-16:00 | zk | DH Pce |
| | | 16:00-18:00 | sklizení | DH Pce |
| 16.10. | PÁ | | | |
| 17.10. | SO | | | |
| 18.10. | NE | | | |
| 19.10. | PO | 13:00-15:00 | příprava | DH Pce |
| | | 14:00-21:00 | učebna č.6? | šatna sbor |
| | | 15:00-18:00 | GZ | DH Pce+promítání v 17:30 |
| | | 19:00-21:00 | KO 2.ABO | DH Pce+mikrofon v 18:45, promítání cca od 20:00 |
| | | 21:00-22:00 | sklizení | DH Pce |
| 20.10. | ÚT | 16:00-19:00 | příprava | DH Pce |
| | | 18:00-21:00 | učebna č.6? | šatna sbor |

| | | | | |
|--------|----|---|----------------------------------|---|
| | | 19:00-21:00 21:00-22:00 | KO 2.ABO sklizení | DH Pce+mikrofon v 18:45, promítání cca od 20:00 DH Pce |
| 21.10. | ST | 16:00-19:00 | příprava | DH Pce |
| | | 18:00-21:00 | učebna č.6? | šatna sbor |
| | | 19:00-21:00 21:00-22:00 | KO 2.ABO sklizení | DH Pce+mikrofon v 18:45, promítání cca od 20:00 DH Pce |
| 22.10. | ČT | | | |
| 23.10. | PÁ | 7:30-9:00 9:00-12:00 13:00-16:00 16:00-17:00 | příprava zk zk sklizení | DH Pce DH Pce DH Pce DH Pce |
| 24.10. | SO | | | |
| 25.10. | NE | | | |
| 26.10. | PO | | | |
| 27.10. | ÚT | 13:30-16:00 16:00-20:00 20:00-21:00 | příprava zk Req. sklizení | DH Pce DH Pce DH Pce |
| 28.10. | ST | | | |
| 29.10. | ČT | | | |
| 30.10. | PÁ | | | |
| 31.10. | SO | | | |

V Pardubicích, 15.9.2020



tajemnice KFP

**Dodatek č. 32 k ujednání ze dne 18. 5. 1993,
které je součástí smlouvy o nájmu nebytových prostor v Domě hudby**

Sukova třída č. 1260, v Pardubicích ze dne 7. 5. 1991
majetek je ve vlastnictví Pardubického kraje v souladu se zřizovací listinou
č.j.: KrÚ 3094/2014/21 OŠK ze dne 19. 12. 2013

Níže uvedeného dne, měsíce a roku osoby dle vlastního prohlášení způsobilé
k právním úkonům

Konzervatoř Pardubice

Sukova třída 1260, 530 02 Pardubice

zastoupená ředitelem Mgr. Daliborem Hlavou

(dále jen pronajímatel)

a

Komorní filharmonie Pardubice

Sukova třída 1260, 530 02 Pardubice

zastoupená ředitelem MgA. Pavlem Svobodou

(dále jen nájemce)

| KONZERVATOŘ PARDUBICE | |
|------------------------------|---|
| Došlo: 2.3.2020 | Počet listů: 1 |
| Č.j.: konz 56/2020 | Způsob:  |
| Značka: | Ukládací znak: S |

uzavírají

dodatek č. 32, kterým se ruší dodatek č. 31 ze dne 1. 1. 2019

Nájemné a služby za užívání koncertního sálu - Sukovy síně - pro zkouškovou a koncertní činnost pro rok 2020

se sjednávají takto:

doba trvání koncertu je 3 hodiny:

| | | |
|---------------------------------------|-----------------|-----------|
| nájemné za koncert činí | 1 631,00 | Kč |
| nájemné movitých věcí | 100,00 | Kč |
| energie za koncert činí | 5 826,00 | Kč |
| úklid a režie za koncert činí | 1 421,00 | Kč |
| celkem nájemné a služby | 8 978,00 | Kč |
| mzda požárníka za 1 hodinu | 200,00 | Kč |
| SP a ZP požárníka za 1 hodinu | 46,00 | Kč |
| celkem 1 hodina požárníka | 246,00 | Kč |
| | | |
| nájemné za zkoušku (tři a půl hodiny) | 814,00 | Kč |
| energie za zkoušku | 2 509,00 | Kč |
| režie za zkoušku | 1 421,00 | Kč |
| celkem za zkoušku | 4 744,00 | Kč |

Předběžná kalkulace pronájmu prostor a služby s tím spojené na rok 2020 v odhadnuté celkové ceně dle platných smluv o pronájmech prostor a sazeb nájemného (včetně služeb)

je cca 1,000.000,-- Kč.

Obecná ustanovení:

Součástí pronájmu Sukovy síně jsou i 3 šatny pro hosty a dirigenta.

Zveřejnění smlouvy v registru smluv

Dle zákona o registru smluv č. 340/2015 Sb. je Konzervatoř Pardubice povinna uveřejňovat soukromoprávní smlouvy.

Nájemce a pronajímatel se dle výše uvedené skutečnosti dohodli, že pronajímatel bezodkladně po potvrzení této smlouvy nájemcem odešle smlouvu (pokud budou kritéria smlouvy odpovídat dle zákona o registru smluv zveřejnění) k řádnému uveřejnění do registru smluv vedeného Ministerstvem vnitra ČR.

Pronajímatel i nájemce prohlašují, že žádná část smlouvy nenaplňuje znaky obchodního tajemství (§ 504 zákona č. 89/2012 Sb., občanský zákoník).

Smluvní strany berou na vědomí, že nebude-li smlouva zveřejněna ani devadesátý den od jejího uzavření, je následujícím dnem zrušena od počátku s účinky případného bezdůvodného obohacení. Pro případ, kdy je ve smlouvě uvedeno rodné číslo, e-mailová adresa, telefonní číslo, číslo účtu fyzické osoby, bydliště/sídlo fyzické osoby, se smluvní strany dohodly, že objednávka bude uveřejněna bez těchto údajů. Dále se smluvní strany dohodly, že smlouva bude uveřejněna bez podpisů.

V souladu se zněním předchozího odstavce platí, že pro případ, kdy by objednávka obsahovala osobní údaje, které nejsou zahrnuty ve výše uvedeném výčtu a které zároveň nepodléhají uveřejnění dle příslušných právních předpisů, poskytuje nájemce svůj souhlas se zpracováním těchto údajů, konkrétně s jejich zveřejněním v registru smluv ve smyslu zákona č. 340/2015 Sb. pronajímatelem. Souhlas se uděluje na dobu neurčitou a je poskytnut dobrovolně.

Tento dodatek nabývá účinnosti dne 9.3.2020.

V Pardubicích dne 28. 2. 2020



MgA. Pavel Svoboda
za nájemce

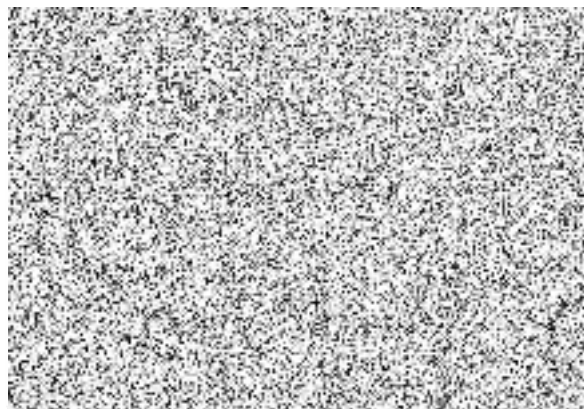

Mgr. Dalibor Hlava
za pronajímatele

