



Dodatek č. 3
ke smlouvě o údržbě veřejné zeleně ev. č. 201300423

**Uzavřené mezi Městem Louny a společností "ZAHRADNÍČEK, s. r. o.",
podepsané dne 14. 10. 2013**

Objednatel: Město Louny
se sídlem Mírové náměstí 34, 440 23 Louny
IČ: 002 65 209, DIČ: CZ00265209
zastoupené starostou města Radovanem Šabatou
(dále jen objednatel)

a

Zhotovitel: "ZAHRADNÍČEK, s. r. o."
se sídlem Benátky 369, 440 01 Louny
IČ: 250 06 622, DIČ: CZ25006622
OR vedený u Krajského soudu v Ústí nad Labem, oddíl C, vložka 10746
bankovní spojení ČSOB Louny, č. ú.: 
zastoupený: Ing. Jiřím Zahradníčkem, Monikou Pichertovou – jednatelem
(dále jen zhotovitel)

se v souladu s odst. 11.1. čl. 11. ZMĚNY SMLOUVY, UKONČENÍ A ZÁNİK SMLOUVY
dohodli na úpravách smlouvy takto:

I.

Článek 1. SMLUVNÍ STRANY

**Odstavec 1.1. kontaktní osoba Objednatele a zástupce pověřený jednáním ve věcech
technických se mění takto:**

Bc. Tereza Nastoupilová 

II.

Článek 2. PŘEDMĚT DÍLA

Odstavec 2.3. Specifikace a rozsah prací

Z důvodu změn ploch zařazených do údržby veřejné zeleně se mění a doplňuje příloha č. 1
Technologické postupy a závazné termíny vč. Harmonogramu a vč. Položkového rozpočtu a
příloha č. 2 Přehled pasportů zeleně lokalita E a Situační mapy ploch smlouvy na údržbu
veřejné zeleně takto:

Z důvodu navýšení výměry ploch v pasportu **Průmyslová zóna**
se nově navyšují položky:

- travnaté plochy o 56 m²
- ostatních keřů a keřových skupin o 561,14 m²

Celkem došlo k navýšení celkové výměry ploch lokality E o 56 m²

III.

Článek 4. CENA PLNĚNÍ

Odstavec 4.1.

Původní znění

Cena bez DPH: 819.454 Kč (za plnění v roce 2016)

Nové znění

Cena bez DPH: 821.740,7 Kč (za plnění v roce 2016)

IV.

V ostatních částech se smlouva o údržbě veřejné zeleně č. MULNCJ/43222/2013, ev. č. 201300423 nemění.

Tento dodatek se vyhotovuje v počtu čtyř stejnopisů, z nichž každý má platnost originálu. Každá ze smluvních stran obdrží po dvou výtiscích.

Tento dodatek nabývá platnosti dnem uzavření a účinnosti dnem 01.03.2016.

V Lounech dne 17. 02. 2016



„ZAHRADNÍČEK, s. r. o.“
Ing. Jiří Zahradníček
jednatel společnosti

V Lounech dne 17. 02. 2016



Město
LOUNY
-55-

Město Louny
Radovan Šabata
starosta města Louny

Přehled pasportů zeleně lokalita E		
	I. intenzita	II. intenzita
ul. U Nemocnice	621,4	
ul. Jasanová	3 019,4	
Průmyslová zóna	17 894,2	
Na Horizontu	22 514,5	
ul. V.Majera	13 049,1	
ul. Sokolovská	1 102,6	
ul. 5. května	9 299,0	
ul. Pudlovská	581,3	
ul. S.K. Neumanna	840,8	
ul. Vrázova	66,4	
plavecká hala	866,7	
sportovní hala	1 664,7	
ul. Jiráskova	544,2	
ul. Sailerova	498,2	
ul. 9. května	408,8	
ul. Elišky Krásnohorské	122,5	
ul. Štědrého	115,9	
ul. Horova	99,6	
ul. Smetanova	4 449,3	
ul. Rakovnická	4 960,3	
ul. Pod Nemocnicí - MÚ	15 700,8	
ul. Rybalkova	1 344,5	
ul. Javorová	2 547,1	
park Generála Fajtla	10 613,7	
ul. Akátová	270,0	
ul. 28. října	4 018,0	
ul. Platanová, ul. Habrová	1 473,4	
ul. Šeříková	1 027,3	
park G. Fajtla - val a opěrná zeď	2 045,4	
ul. Rybalkova - stromořadí	3 918,2	
ul. Jabloňová, Šeříková, Platanová	1 295,0	
výměra m² celkem	126 972,3	0

126 972,3

PASPORT ZELENĚ

Zhotovitel: ZAHRADNÍČEK, s. r. o.	Číslo smlouvy: MULNCJ/43222/2013
Název plochy (ulice) Průmyslová zóna	Parcely č. v k.ú. Louny 3366/2, 3366/25, 3366/24, 3366/10, 5304/3, 5304/1, 5360, 5357, 5310, 5307, 5306/1, 5312, 266/5, 5330, 5338, 5333, 5332, 5341, 5366, 5371, 5370, 3366/9; 1103/2 v k. ú. Cítoliby

Intenzitní třída údržby	I.	II.			Celkem (m ²)
výměra plochy (m ²)	17.894,2	0			17.894,2

travnaté plochy	17894,2m ²
ostatní keře a skupiny keřů	621,14m ²
stromy v samostatných mísách přes 3 roky po výsadbě i ve stromořadí	

Provedené změny:

Datum provedení změny	původní plocha (m ²)	přípočet/odpočet (m ²)	nová plocha celkem
1.2.2016	60	561,14	621,14
1.2.2016	17838,2	56	17894,2

Pasport vyhotovil(a): Bc. Tereza Nastoupilová	Podpis: 	Razítko organizace: Město LOUNY -53-	Datum: 08. 02. 2016
--	--	---	------------------------

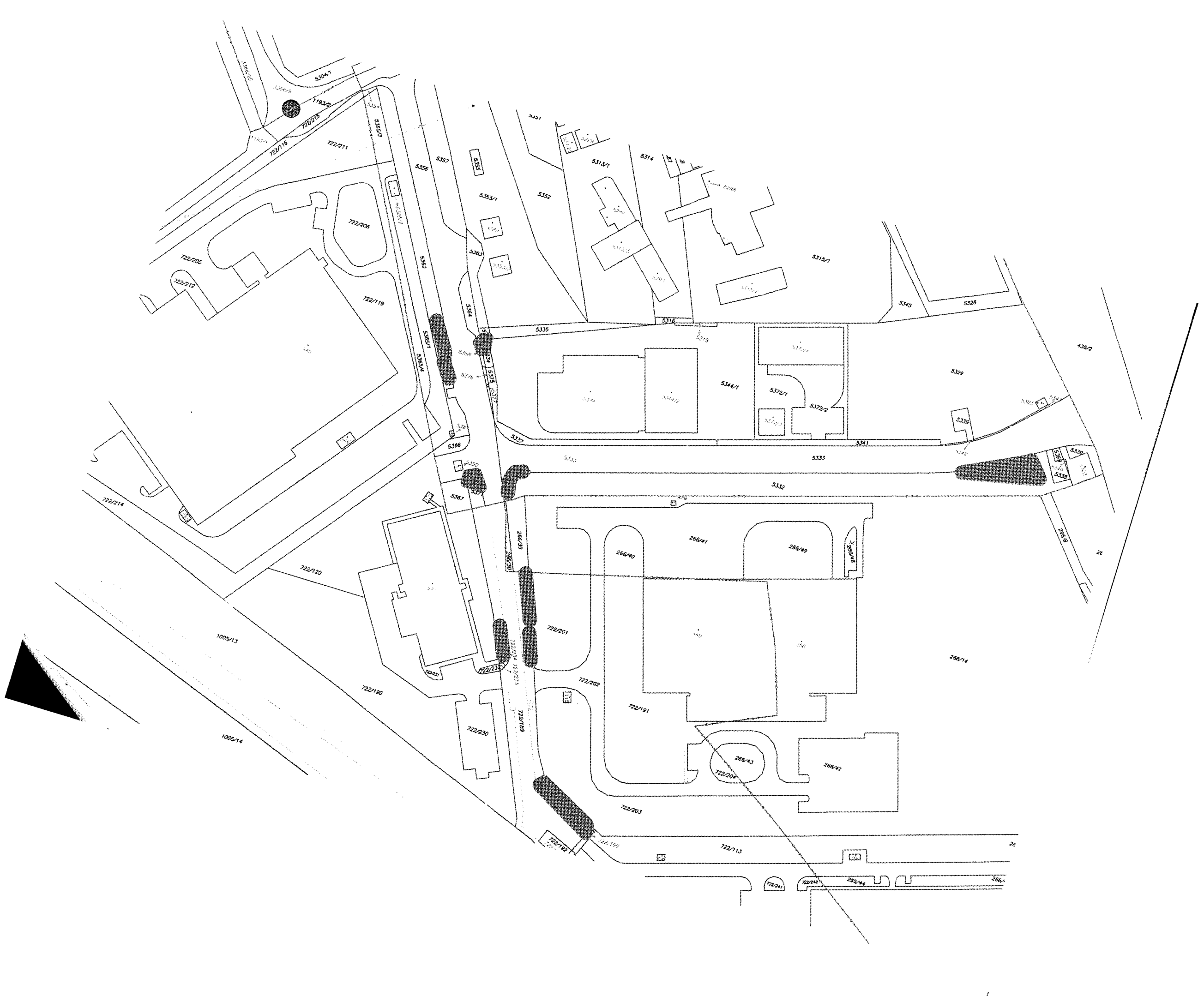

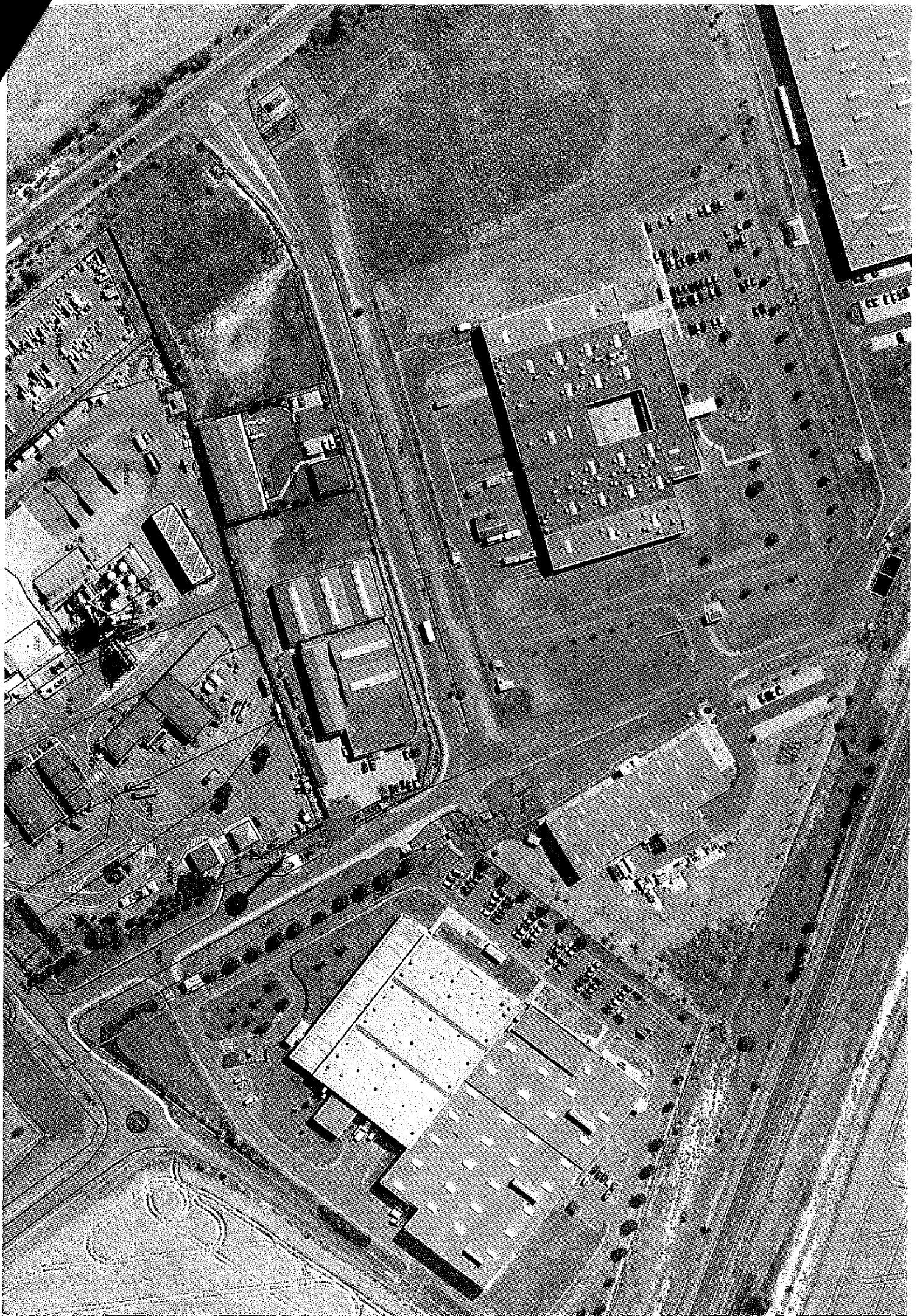

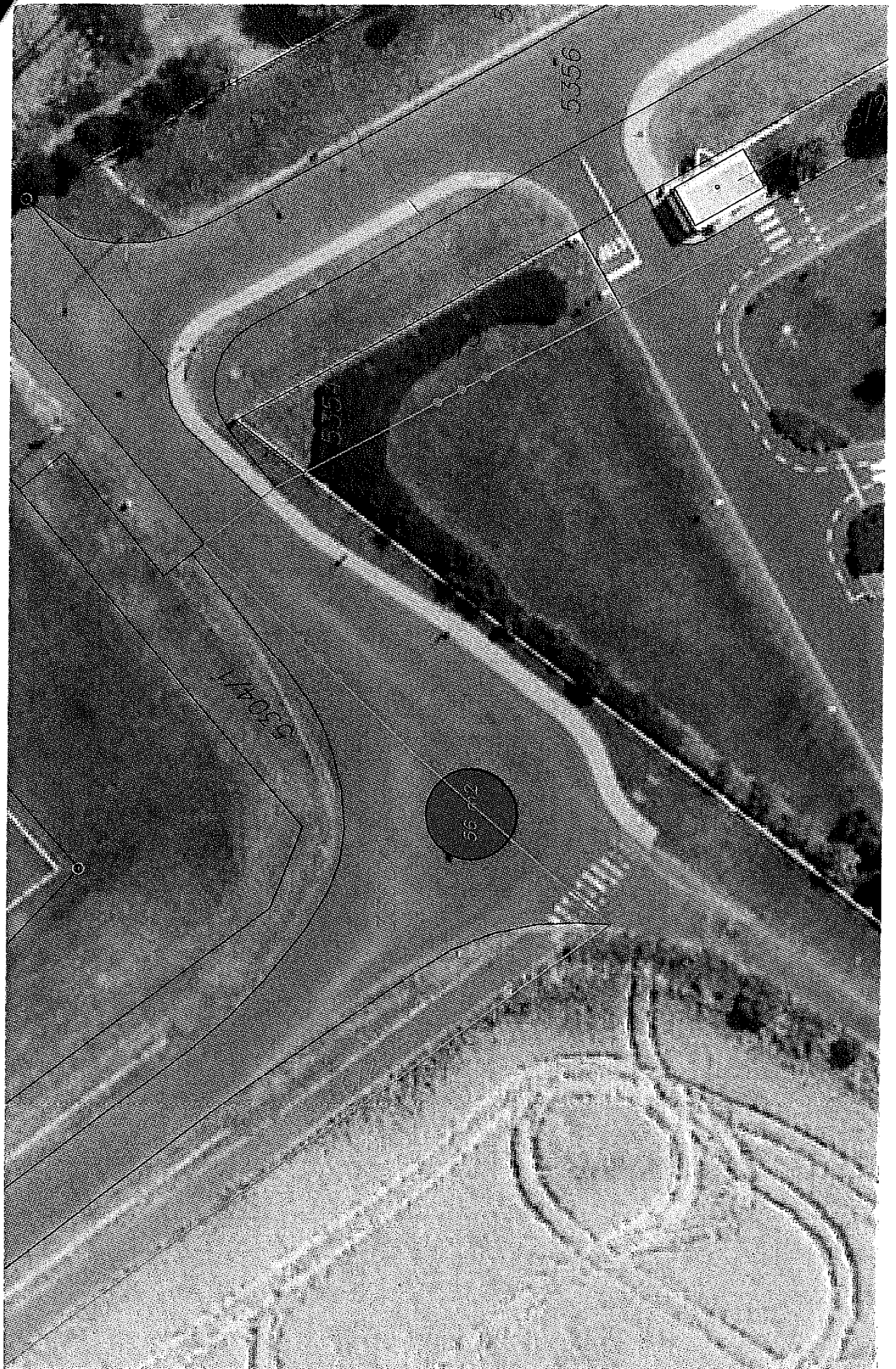

TECHNOLOGICKÉ

ZÁVAZNÉ TERMÍNY PŘI ÚDRŽBĚ ZELENĚ V

Sadovnický prvek	Druh práce	I. intenzivní třída				
		četnost prací	Termín	roční rozsah	výměra v m ²	cena za 1 m ² /roční rozsah bez DPH
Travnaté plochy	seč (duben - květen)	2 x měsíčně	od 5. do 15. a od 20. do 30.	9	126 972,30	0,1767 Kč
	seč (červen - říjen)	1 x měsíčně	od 5. do 15.			
	seč na výzvu (zahmuto v ceně údržby)	1 x ročně	do 5 pracovních dnů od výzvy	1	126 972,30	0,1871 Kč
	hrabání a odvoz trávy	ihned po seči		10	126 972,30	0,1216 Kč
Trvalkové záhony	okopávka a pletí (duben - září)	1x měsíčně	do 30.	6	1151	0,9667 Kč
	jarní stříh	1x ročně	do 30. dubna	1	1151	0,6500 Kč
Záhony růží ostatních	jarní odhrnutí země	1 x ročně	do 15. dubna	1	15	0,8787 Kč
	jarní řez	1 x ročně	do 30. dubna	1	15	0,8787 Kč
	okopávka a pletí (duben - září)	1 x měsíčně	do 30.	6	15	0,8939 Kč
	odstranění květů	2 x ročně	po 1. odkvětu	2	15	0,6010 Kč
			po 2. odkvětu			
zimní nahrnutí země	1 x ročně	do 20. listopadu	1	15	3,5600 Kč	
Záhony růží půdopokryvných	okopávka a pletí (duben - listopad)	1x za dva měsíce	do 30.	4	68	1,6000 Kč
Keře v samostatných mísech	okopávka a pletí misek, odstranění části větví zasahujících do chodníků, okopávka a pletí misek (duben, květen, červenec, září)	1x měsíčně	do 30.	4	0	0,0000 Kč
	odpíchnutí okrajů misek	2 x ročně	do 15. června	2	0	0,0000 Kč
			do 15. října			
řez výchovný	1 x ročně	do 31. března	1	0	0,0000 Kč	
Keře v parcích (Masarykovy sady, Holářkovy sady, Říeřkovy sady, Park V. Dáměch, Park Na Hrnčířské)	okopávka a pletí	3x ročně	do 30. dubna	3	0	0,0000 Kč
			do 30. srpna			
			do 30. září			
	okopávka a pletí, odstranění náletových dřevin (duben, květen, červenec, září)	1 x měsíčně	do 30.	4	6401,14	0,6375 Kč

OSTUPY 2016

NETNĚ HARMONOGRAMU LOKALITY E

II. intenzivní třída						
roční cena v Kč bez DPH	četnost prací	termin	roční rozsah	výměra v m2	cena za 1 m ² /roční rozsah bez DPH	roční cena v Kč bez DPH
201 924,05 Kč	3x ročně	do 31. května do 31. července do 30. září	3	0	0,0000 Kč	0,00 Kč
23 755,25 Kč	---	---			---	
154 398,32 Kč	ihned po seči		3	0	0,0000 Kč	0,00 Kč
6 675,75 Kč	---	---			---	
748,15 Kč	---	---			---	
13,18 Kč	---	---			---	
13,18 Kč	---	---			---	
80,45 Kč	---	---			---	
18,03 Kč	---	---			---	
53,40 Kč	---	---			---	
435,20 Kč	---	---			---	
0,00 Kč	---	---			---	
0,00 Kč	---	---			---	
0,00 Kč	---	---			---	
0,00 Kč	---	---			---	
0,00 Kč	---	---			---	
16 322,91 Kč	---	---			---	

Ostatní keře a skupiny keřů	odstranění části větví zasahujících do dopravního značení	2x ročně	do 30. června	2	6401,14	0,2000 Kč
			do 31. října			
	odstranění části větví zasahujících do lamp VO	2x ročně	do 30. června	2	6401,14	0,2000 Kč
			do 31. října			
	odstranění části větví zasahujících do chodníků	2x ročně	do 30. června	2	6401,14	0,3750 Kč
			do 31. října			
Stromy	okopávka a pleť misek (duben - říjen)	1x měsíčně	do 30.	7	50	3,2143 Kč
	odstranění výmladků	2 x ročně	do 30. června	2	50	6,4000 Kč
			do 31. září			
	odstranění kmen. obrostu	2x ročně	do 31. července	2	50	6,4000 Kč
			do 30. září			
	odstranění části větví zasahujících do dopravního značení	2x ročně	do 30. června	2	50	6,4000 Kč
			do 30. září			
	odstranění části větví zasahujících do lamp VO	2x ročně	do 30. června	2	50	12,7500 Kč
do 30. září						
odstranění části větví zasahujících do oken, fasád a balkonů	2x ročně	do 30. června	2	50	6,4000 Kč	
		do 30. září				
odstranění části větví zasahujících do profilu podchodní výšky	2x ročně	do 30. června	2	50	9,6500 Kč	
		do 30. září				
Živé ploty stříhané	okopávka a pleť	2 x ročně	do 30. června	2	673	2,5500 Kč
			do 30. září			
	řez dřevin vč. úklidu dřevní hmoty (úklid ihned po řezu)	2 x ročně	do 15. dubna	2	673	9,6500 Kč
		1 x na výzvu	do 31. srpna			
odstranění nálet. dřevin	2 x ročně	do 31. května	2	673	2,4029 Kč	
		do 31. srpna				
Cesty	odstranění trávy u obrubníků a odplevelení cest	2 x ročně	do 31. května	2	0	0,0000 Kč
			do 31. srpna			
	úklid listů (září, říjen, listopad)	1 x týdně	vždy při sběru odpadků	13	0	0,0000 Kč

7 351,98 Kč	---	---			---	
	---	---				
2 560,46 Kč	---	---			---	
	---	---				
4 800,86 Kč	---	---			---	
	---	---				
1 125,00 Kč	---	---			---	
640,00 Kč	---	---			---	
	---	---				
640,00 Kč	---	---			---	
	---	---				
640,00 Kč	---	---			---	
	---	---				
1 275,00 Kč	---	---			---	
	---	---				
640,00 Kč	---	---			---	
	---	---				
965,00 Kč	---	---			---	
	---	---				
3 432,30 Kč	---	---			---	
	---	---				
12 988,90 Kč	---	---			---	
	---	---				
6 460,80 Kč	---	---			---	
	---	---				
3 234,29 Kč	---	---			---	
	---	---				
0,00 Kč	1x ročně	do 31. července	1		0,0000 Kč	
0,00 Kč	---	---			---	

Úklid psích exkrementů	na ploše pro venčení psů (prosinec - březen)	2 x měsíčně	dle harmonogramu	8	0	0,0000 Kč
	na ploše veřejné zeleně (prosinec - březen)	1x měsíčně	dle harmonogramu	4	126972,3	0,0750 Kč
Úklid odpadků	úklid - ostatní části města	1 x za 7 dní	dle harmonogramu	52	126972,3	0,0260 Kč
	úklid - všechny části města	1 x měsíčně	na výzvu do 2 pracovních dnů od výzvy	12	126972,3	0,0300 Kč
Mobilní misky se zelení	zálivka (včetně vody)	3x týdně	od května do srpna	54	2	8,3300 Kč
	odplevelení (duben - říjen)	1x měsíčně	vždy při sběru odpadků	7	2	6,4286 Kč
	ošetření vč. úklidu a likvidace dřevní hmoty (ihned po řezu) např. odstranění polámaných a odkvetlých částí (duben - říjen)	1x měsíčně	vždy při sběru odpadků	7	2	6,4286 Kč
	výchovný řez	1 x ročně	do 31. března	1	2	6,4000 Kč
Lužní les	Seč	2x ročně	do 15. června	2	0	0,0000 Kč
			do 30. září			
Břeh řeky Ohře mezi mlýnem a loutkovým divadlem (1 metr na každou stranu stozky)	Seč	---	---	---	---	---
		---	---			
		odstranění listí vyfoukáním	---			
Hrabání listí	jarní vyhrabání listí	1x ročně	do 31. března	1x	126972,3	0,1800 Kč
	podzimní vyhrabání listí	2x ročně	do 15. listopadu	4x		
		2x ročně	do 20. prosince			
		2x ročně	2 dny před a v den blokového čištění			

Poznámka: 1) u keřů bude vyhrabání provedeno i ve vnitřním prostoru keřových skupin, pouze v případě trnitých keřů bude proveden termíny blokového čištění, určí

Poznámky: 2) mobilní misky se nacházejí pouze v některých lokalitách, dle mapového zákresu. Zálivka bude prováděna v mě

0,00 Kč	---	---			---	
38 091,69 Kč	---	---			---	
171 402,45 Kč	2x měsíčně	Dle harmonogramu	24	0,00	0,0000 Kč	0,00 Kč
45 710,03 Kč	---	---			---	
899,64 Kč	---	---			---	
90,00 Kč	---	---			---	
90,00 Kč	---	---			---	
12,80 Kč	---	---			---	
0,00 Kč	---	---			---	
---	2 x ročně	do 31. května do 31. července	2	0	0,0000 Kč	0,00 Kč
---	1x ročně	do 20. prosince	1	0	0,0000 Kč	0,00 Kč
114 275,07 Kč	2x ročně	do 15. listopadu do 20. prosince	2	0	0,0000 Kč	0,00 Kč
	---	---				
Součet: 821.764,12 Kč				Součet: 0 Kč		

o v bezprostředním vnějším okolí, které začíná od krčků vnějších keřů. Pokud nebudou při podzimním vyhrabání listí stanoveny a OSM min. 5 dnů předem

slících od května do konce měsíce srpna, a to v rozsahu 3x týdně, v množství minimálně 50 litrů na 1 kus mobilní mísy