

## Dodatek ke smlouvě č. 2

ke smlouvě o údržbě veřejné zeleně ev. č. 201300423

uzavřené mezi Městem Louny a společností "ZAHRADNÍČEK, s.r.o.", podepsané  
dne 14.10.2013

**Objednatel:** Město Louny, Mírové náměstí 35, 440 23 Louny

IČ: 00265209

DIČ: CZ00265209

bankovní spojení: ČS, a. s., Louny, č. ú.: [REDACTED]

zastoupený: Radovanem Šabatou, starostou města Louny

(dále jen Objednatel)

a

**Zhotovitel:** "ZAHRADNÍČEK, s.r.o.", V Benátkách 369, 440 01 Louny

IČ: 25006622

DIČ: CZ0025006622

bankovní spojení: ČSOB Louny, č. ú.: [REDACTED]

Registrace: U Krajského soudu v Ústí nad Labem, oddíl C, vložka 10746

zastoupený: Ing. Jiřím Zahradníčkem

(dále jen Poskytovatel)

se v souladu s odst. 11.1. čl. 11. ZMĚNY SMLOUVY, UKONČENÍ A ZÁNİK SMLOUVY  
dohodli na úpravách smlouvy takto:

I.

### Článek 2. PŘEDMĚT DÍLA

#### Odstavec 2.3. Specifikace a rozsah prací

Z důvodu změn ploch zařazených do údržby veřejné zeleně se mění a doplňuje příloha č. 1  
Technologické postupy a závazné termíny vč. harmonogramu a vč. položkového rozpočtu a  
příloha č. 2 Přehled pasportů zeleně lokalita E a Situační mapy ploch smlouvy na údržbu  
veřejné zeleně takto:

Z důvodu navýšení výměry ploch v pasportu **ul. 5. května**

došlo k navýšení položek:

- travnaté plochy o 1.816,10 m<sup>2</sup>

Z důvodu navýšení výměry ploch v pasportu **Průmyslová zóna**

došlo k navýšení položek:

- travnaté plochy o 7.267,10 m<sup>2</sup>

Celkem došlo k navýšení celkové výměry plochy lokality E o 9.083,20 m<sup>2</sup>

II.

Článek 4. CENA PLNĚNÍ

Odstavec 4.1.

Původní znění

Cena bez DPH: 772.778 Kč (za plnění v roce 2015)

Cena bez DPH: 766.162 Kč (za plnění v roce 2016)

Nové znění

Cena bez DPH: 826.503 Kč (za plnění v roce 2015)

Cena bez DPH: 819.454 Kč (za plnění v roce 2016)

III.

V ostatních částech se smlouva o údržbě veřejné zeleně č. MULNCJ/43222/2013, ev. č. 201300423 nemění.

Tento dodatek se vyhotovuje ve 4 výtiscích, z nichž každý má platnost originálu. Každá ze smluvních stran obdrží po dvou výtiscích.

IV.

Tento dodatek nabývá účinnosti od 01.01.2015.

V Lounech dne

[Redacted signature]

Ing. Jiří Zahradníček  
"ZAHRADNÍČEK, s.r.o."  
jednatel společnosti

V Lounech dne 04.12.2014

[Redacted signature]

Město Louny  
Radovan Šabata  
starosta města Louny



Přehled pasportů zeleně lokalita E:		
	I. intenzita	II. Intenzita
ul. U Nemocnice	621,4	
ul. Jasanová	3 019,4	
Průmyslová zóna	17 838,2	
Na Horizontu	22 514,5	
ul. V. Majera	13 049,1	
ul. Sokolovská	1 102,6	
ul. 5. května	9 299,0	
ul. Pudlovská	581,3	
ul. S.K. Neumanna	840,8	
ul. Vrázova	66,4	
plavecká hala	866,7	
sportovní hala	1 664,7	
ul. Jiráskova	544,2	
ul. Sailerova	498,2	
ul. 9. května	408,8	
ul. Elišky Krásnohorské	122,5	
ul. Štědrého	115,9	
ul. Horova	99,6	
ul. Smetanova	4 449,3	
ul. Rakovnická	4 960,3	
ul. Pod Nemocnicí - MU	15 700,8	
ul. Rybalkova	1 344,5	
ul. Javorová	2 547,1	
park Generála Fajtla	10 613,7	
ul. Akátová	270,0	
ul. 28. října	4 018,0	
ul. Platanová, ul. Habrová	1 473,4	
ul. Šeříková	1 027,3	
park G. Fajtla - val a opěrná zeď	2 045,4	
ul. Rybalkova - stromořadí	3 918,2	
ul. Jabloňová, Šeříková, Platanová	1 295,0	
<b>výměra m<sup>2</sup> celkem:</b>	<b>126 916,30</b>	<b>0</b>
		<b>126 916,30</b>

Předpokládaný počet stromů, které budou během roku upravovány, je dán počtem 50 ks.

## PASPORT ZELENĚ

Zhotovitel:  <b>"ZAHRADNÍČEK, s.r.o."</b>	Číslo smlouvy  <b>MULNCJ/43222/2013</b>
Název plochy (ulice)  <b>ul. 5. května</b>	Parcely č v k.ú. Louny  4980/2-4, 4980/6, 4980/15-16, 4980/9, 3294/9, 3293/5, 3272/1, 3276/249, 1664/14, 1662/4, 4980/1, 4985/3, 1479/28

Intenzitní třída údržby	I.	II.			Celkem (m <sup>2</sup> )
výměra plochy (m <sup>2</sup> )	9.299	0			9.299

	původně	nově
travnaté plochy	7 901,7 m <sup>2</sup>	9 299 m <sup>2</sup>
ostatní keře a skupiny keřů		
stromy		

### Provedené změny:

Datum provedení změny	původní plocha (m <sup>2</sup> )	přípočet/odpočet (m <sup>2</sup> )	nová plocha celkem
1.1.2015	7 901,7	-418,8 1 816,10	9 299,0

### Pozn.:

odečet 418,8 m<sup>2</sup> je na parcele číslo 1479/89 v k.ú. Louny, která je nově převedena do soukromého vlastnictví.

Pasport vyhotovil(a): Ing. Kateřina Lavičková	Podpis: 	Razítko organizace: Město LOUNY -53-	Datum:  1.12.2014
--	--	---	-------------------------





## PASPORT ZELENĚ

Zhotovitel:  <p style="text-align: center;"><b>"ZAHRADNÍČEK, s.r.o."</b></p>	Číslo smlouvy  <p style="text-align: center;"><b>MULNCJ/43222/2013</b></p>
Název plochy (ulice)  <p style="text-align: center;"><b>Průmyslová zóna</b></p>	Parcely č v k.ú. Louny  3366/2, 3366/25, 3366/24, 3366/10, 5304/3, 5304/1, 5360, 5357, 5310, 5307, 5306/1, 5312, 266/5, 5330, 5338, 5333, 5332, 5341, 5366, 5371, 722/189

Intenzitní třída údržby	I.	II.			Celkem (m <sup>2</sup> )
výměra plochy (m <sup>2</sup> )	17.838,2	0			17.838,2

	původně	nově
travnaté plochy	10.571,1 m <sup>2</sup>	17.838,2 m <sup>2</sup>
ostatní keře a skupiny keřů		
stromy		

### Provedené změny:

Datum provedení změny	původní plocha (m <sup>2</sup> )	přípočet/odpočet (m <sup>2</sup> )	nová plocha celkem
1.1.2015	10 571,1	7 267,10	17 838,20

Pasport vyhotovil(a):  Ing. Kateřina Lavičková	Podpis: 	Razítko organizace: Město <b>LOUNY</b> -53-	Datum:  1.12.2014
--	-------------	--	-------------------------

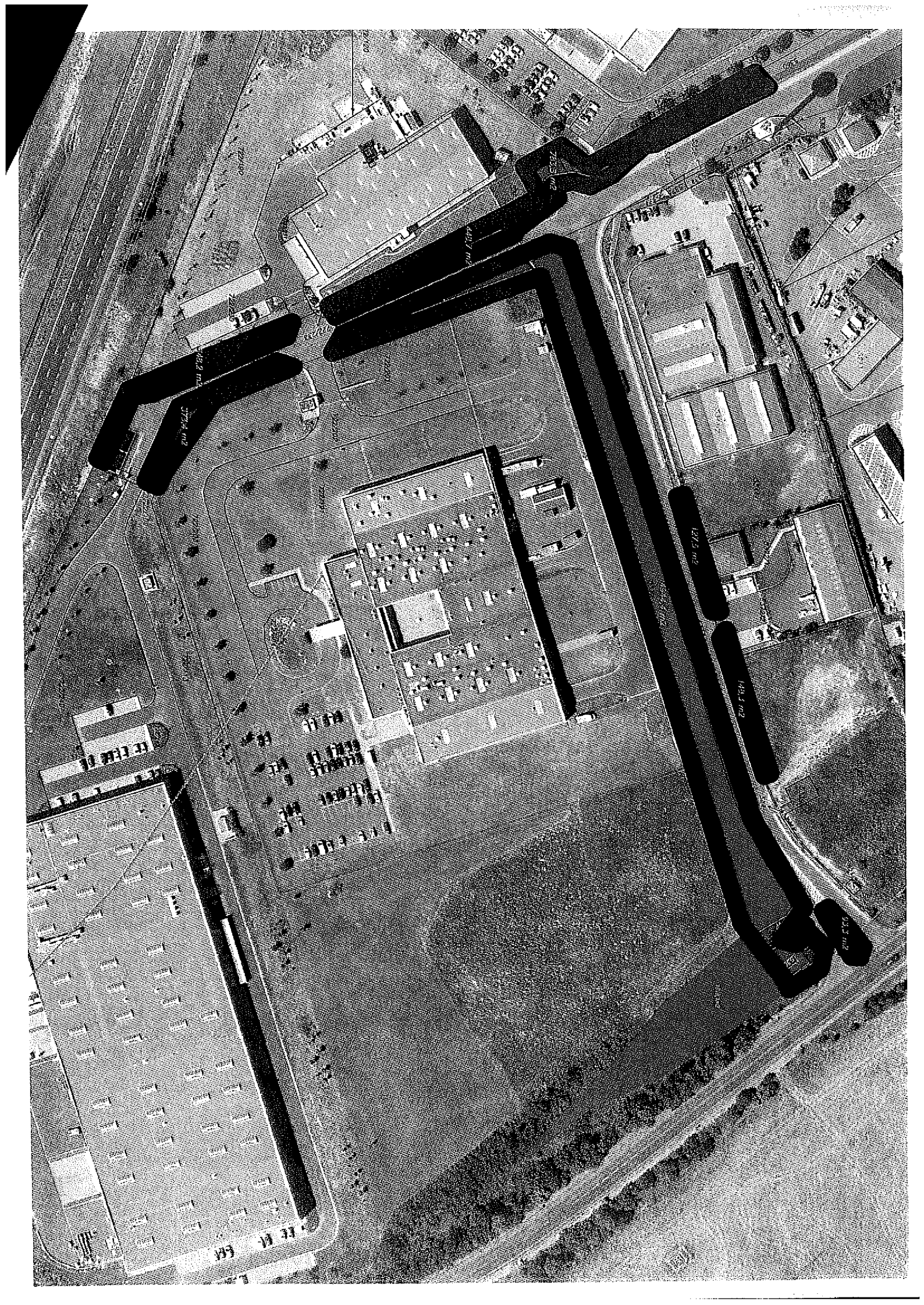

**TECHNOLOGICKÉ POSTUPY 2015**  
**ZÁVAZNÉ TERMÍNY PŘI ÚDRŽBĚ ZELENĚ VČETNĚ HARMONOGRAMU**

Sadovnický prvek	Druh práce	I. intenzivní třída					
		četnost prací	termin	roční rozsah	výměra v m <sup>2</sup>	cena za 1 m <sup>2</sup> /roční rozsah bez DPH	roční cena prací v Kč bez DPH
Travnaté plochy	seč (duben - květen)	2 x měsíčně	od 5. do 15.	9x	126916,3	0,18 Kč	207 776,77 Kč
	od 20. do 30.						
	seč (červen - říjen)	1 x měsíčně	od 5. do 15.	1x	126916,3	0,19 Kč	23 745,92 Kč
	seč na výzvu (zahrnuto v ceně údržby)	1 x ročně	do 5 pracovních dnů od výzvy				
hrabání a odvoz trávy	ihned po seči		10x	126916,3	0,12 Kč	154 348,45 Kč	
Trvalkové záhony	okopávka a pletí (duben - září)	1x měsíčně	do 30.	6x	1151	0,97 Kč	6 675,80 Kč
	jarní stříh	1x ročně	do 30. dubna	1x	1151	0,65 Kč	748,15 Kč
Záhony růží ostatních	jarní odhrnutí země	1 x ročně	do 15. dubna	1x	15	0,88 Kč	13,18 Kč
	jarní řez	1 x ročně	do 30. dubna	1x	15	0,88 Kč	13,18 Kč
	okopávka a pletí (duben - září)	1 x měsíčně	do 30.	6x	15	0,89 Kč	80,45 Kč
	odstranění květů	2 x ročně	po 1. odkvětu	2x	15	0,60 Kč	18,03 Kč
			po 2. odkvětu				
zimní nahrnutí země	1 x ročně	do 20. listopadu	1x	15	3,61 Kč	54,10 Kč	



Záhony růží půdopokryvných	okopávka a pletí (duben - říjen)	1x za 2 měsíce	do 30. dubna, 30. června, 31. srpna, 31. října	4x	68	1,63 Kč	442,00 Kč
Keře v samostatných misách	okopávka a pletí misek, odstranění části větví zasahujících do komunikací (duben, květen, červenec, září)	1x měsíčně	do 30.	4x	0	0,00 Kč	0,00 Kč
	odpíchnutí okrajů misek	2 x ročně	do 15. června do 15. října	2x	0	0,00 Kč	0,00 Kč
	řez výchovný	1 x ročně	do 31. března	1x	0	0,00 Kč	0,00 Kč
Keře v parcích (Masarykovy)	okopávka a pletí	3x ročně	do 30. dubna do 30. června do 30. září	3x	0	0,00 Kč	0,00 Kč
Ostatní keře a skupiny keřů	okopávka a pletí, odstranění náletových dřevin (duben, květen, červenec, září)	1x měsíčně	do 30.	4x	5840	0,65 Kč	15 184,00 Kč
	odstranění části větví	2 x ročně	do 30. června do 31. října	2x	5840	0,20 Kč	2 336,00 Kč

	odstranění části větví	2 x ročně	do 30. června do 31. října	2x	5840	0,20 Kč	2 336,00 Kč
	odstranění části větví	2 x ročně	do 30. června do 31. října	2x	5840	0,40 Kč	4 672,00 Kč
Stromy	okopávka a pletí misek (duben - říjen)	1x měsíčně	do 30.	7x	50	3,21 Kč	1 125,00 Kč
	odstranění výmladků	2 x ročně	do 30. června do 30. září	2x	50	6,45 Kč	645,00 Kč
	odstranění kmen. obrostu	2x ročně	do 30. června do 30. září	2x	50	6,45 Kč	645,00 Kč
	odstranění části větví	2 x ročně	do 30. června do 30. září	2x	50	6,45 Kč	645,00 Kč
	odstranění části větví	2 x ročně	do 30. června do 30. září	2x	50	13,00 Kč	1 300,00 Kč
	odstranění části větví	2 x ročně	do 30. června do 30. září	2x	50	6,45 Kč	645,00 Kč
	odstranění části větví	2 x ročně	do 30. června do 30. září	2x	50	9,70 Kč	970,00 Kč
Živé ploty	okopávka a pletí	2x ročně	do 30. června do 30. září	2x	673	2,60 Kč	3 499,60 Kč
	řez dřevin vč. úklidu dřevní hmoty (úklid ihned po řezu)	2 x ročně	do 15. dubna do 31. srpna	2x	673	9,70 Kč	13 056,20 Kč
		1 x na výzvu	do 5 pracovních dnů od výzvy	1x	673	9,70 Kč	6 528,10 Kč
	odstranění nálet. dřevin	2 x ročně	do 31. května do 31. srpna	2x	673	2,60 Kč	3 499,60 Kč
	odstranění trávy u	2 x ročně	do 31. května do 31. srpna	2x	0	0,00 Kč	0,00 Kč

Cesty	úklid listí (září, říjen, listopad)	1 x týdně	vždy při sběru odpadků	13x	0	0,00 Kč	0,00 Kč
Úklid psích exkrementů	na ploše pro venčení psů (prosinec - březen)	2 x měsíčně	dle harmonogramu	8x	0	0,00 Kč	0,00 Kč
	na ploše veřejné zeleně (prosinec - březen)	1x měsíčně	dle harmonogramu	4x	126916,3	0,08 Kč	38 074,89 Kč
Úklid odpadků	úklid - ostatní části města	1 x za 7 dní	dle harmonogramu	52x	126916,3	0,03 Kč	171 337,01 Kč
	úklid - všechny části města	1 x měsíčně	na výzvu do 2 pracovních dnů od výzvy	12x	126916,3	0,03 Kč	50 766,52 Kč
Mobilní mísy se zelení	zálivka (včetně vody)	3x týdně	od května do srpna	54x	2	8,37 Kč	904,00 Kč
	odplevelení (duben - říjen)	1x měsíčně	vždy při sběru odpadků	7x	2	6,43 Kč	90,00 Kč
	oseření vc. úklidu a likvidace dřevní hmoty (ihned po)	1x měsíčně	vždy při sběru odpadků	7x	2	6,43 Kč	90,00 Kč
	výchovný řez	1 x ročně	do 31. března	1x	2	6,50 Kč	13,00 Kč
Lužní les	Seč	2x ročně	do 15. června do 30. září	2x	0	0,00 Kč	0,00 Kč
Břeh Ohře řeky mezi	Seč			---	0		0,00 Kč

mlýnem loutkovým divadlem (1	a odstranění listí vyfoukáním	---	---	---	0		0,00 Kč
Hrabání listí	jarní vyhrabání listí	1x ročně	do 31. března	5x	126916,3	0,18 Kč	114 224,68 Kč
	podzimní vyhrabání listí	2x ročně	do 15. listopadu do 20. prosince				
		2x ročně	2 dny před a v den blokového čištění				

**826 502,62 Kč**

Poznámka: 1) u keřů bude vyhrabání provedeno i ve vnitřním prostoru keřových skupin, pouze v případě trnitých keřů bude provedeno v bezprostředním vnějším okolí, které začíná od krčků vnějších keřů. Pokud nebudou při podzimním vyhrabání listí  
Poznámky: 2) mobilní misky se nacházejí pouze v některých lokalitách, dle mapového zákresu. Zálivka bude prováděna v

Sadovnický prvek	Druh práce	II. intenzivní třída					
		četnost prací	termín	roční rozsah	výměra	cena za 1 m <sup>2</sup> bez DPH	roční cena prací v Kč bez DPH
Travnaté plochy	seč (duben - květen)	3x ročně	do 31. května	3x	0	0,00 Kč	0,00 Kč
	seč (červen - říjen)		do 31. července				
			do 30. září				
	seč na výzvu (zahrnuto v ceně údržby)	---	---	---			
	hrabání a odvoz trávy		ihned po seči	3x	0	0,00 Kč	0,00 Kč



Trvalkové záhony	okopávka a pletí (duben - září)	---	---	---			
	jarní stříh	---	---	---			
Záhony růží ostatních	jarní odhrnutí země	---	---	---			
	jarní řez	---	---	---			
	okopávka a pletí (duben - září)	---	---	---			
	odstranění květů	---	---	---			
	zimní nahrnutí země	---	---	---			
Záhony růží půdopokryvných	okopávka a pletí (duben - říjen)			---			
Keře v samostatných mísách	okopávka a pletí misek, odstranění částí větví zasahujících do komunikací (duben, květen, červenec, září)	---	---	---			
	odpíchnutí okrajů misek	---	---	---			
	řez výchovný	---	---	---			

Keře v parcích (Masarykovy)	okopávka a pletí	---	---	---			
		---	---				
		---	---				
Ostatní keře a skupiny keřů	okopávka a pletí, odstranění náletových dřevin (duben, květen, červenec, září)	---	---	---			
	odstranění části větví	---	---	---			
	odstranění části větví	---	---	---			
	odstranění části větví	---	---	---			
Stromy	okopávka a pletí misek (duben - říjen)	---	---	---			
	odstranění výmladků	---	---	---			
	odstranění kmen. obrostu	---	---	---			
	odstranění části větví	---	---	---			
	odstranění části větví	---	---	---			
	odstranění části větví	---	---	---			

	odstranění části větví	---	---	---			
Živé ploty	okopávka a pletí	---	---	---			
	řez dřevin vč. úklidu dřevní hmoty (úklid	---	---	---			
	odstranění nálet. dřevin	---	---	---			
		---	---	---			
Cesty	odstranění trávy u	1x ročně	do 31. července	1x			0,00 Kč
	úklid listí (září, říjen, listopad)	---	---	---			
Úklid psích exkrementů	na ploše pro venčení psů (prosinec - březen)	---	---	---			
	na ploše veřejné zeleně (prosinec - březen)	---	---	---			
Úklid odpadků	úklid - ostatní části města	2x měsíčně	Dle harmonogramu	---	0	0,00 Kč	0,00 Kč
	úklid - všechny části města	---	---	---			
	zálivka (včetně vody)	---	---	---			

Mobilní mísy se zelení	odplevelení (duben - říjen)	---	---	---			
	ošetření vč. úklidu a likvidace dřevní hmoty (ihned po výchovný řez	---	---	---			
		---	---	---			
Lužní les	Seč	---	---	---			
Břeh řeky Ohře mezi mlýnem a loutkovým divadlem (1 metr na	Seč	2 x ročně	do 31. května	2x			
			do 31. července				
	odstranění listí vyfoukáním	1x ročně	do 20. prosince	1x			
Hrabání listí	jarní vyhrabání listí	---	---	---	0	0	
	podzimní vyhrabání listí	2x ročně	do 15. listopadu	---			0,00 Kč
		---	do 20. prosince	---			
		---	---	---			

0,00 Kč

Poznámka: 1) u keřů bude vyhrabání provedeno i ve vnitřním prostoru keřových skupin, pouze v případě trnitých keřů bude provedeno v bezprostředním vnějším okolí, které začíná od krčků vnějších keřů. Pokud nebudou při podzimním vyhrabání listí

Poznámky: 2) mobilní mísy se nacházejí pouze v některých lokalitách, dle mapového zákresu. Zálivka bude prováděna v



TECHNOLOGICKÉ POSTUPY 2016

ZÁVAZNÉ TERMÍNY PŘI ÚDRŽBĚ ZELENĚ VČETNĚ HARMONOGRAMU

Sadovnícký prvek	Druh práce	I. intenzivní třída					
		četnost prací	termín	roční rozsah	výměra v m <sup>2</sup>	cena za 1 m <sup>2</sup> /roční rozsah bez DPH	roční cena prací v Kč bez DPH
Travnate plochy	seč (duben - květen)	2 x měsíčně	od 5. do 15.	9x	126916,3	0,18 Kč	201 840,29 Kč
	od 20. do 30.						
	seč (červen - říjen)	1 x měsíčně	od 5. do 15.				
	seč na výzvu (zahrnuto v ceně údržby)	1 x ročně	do 5 pracovních dnů od výzvy	1x	126916,3	0,19 Kč	23 745,92 Kč
	hrabání a odvoz trávy		ihned po seči	10x	126916,3	0,12 Kč	154 348,45 Kč
Trvalkové záhony	okopávka a pletí (duben - září)	1x měsíčně	do 30.	6x	1151	0,97 Kč	6 675,80 Kč
	jarní stříh	1x ročně	do 30. dubna	1x	1151	0,65 Kč	748,15 Kč
Záhony růží ostatních	jarní odhrnutí země	1 x ročně	do 15. dubna	1x	15	0,88 Kč	13,18 Kč
	jarní řez	1 x ročně	do 30. dubna	1x	15	0,88 Kč	13,18 Kč
	okopávka a pletí (duben - září)	1 x měsíčně	do 30.	6x	15	0,89 Kč	80,45 Kč
	odstranění květů	2 x ročně	po 1. odkvětu	2x	15	0,60 Kč	18,03 Kč
	po 2. odkvětu						
zimní nahrnutí země	1 x ročně	do 20. listopadu	1x	15	3,56 Kč	53,40 Kč	

Záhony rúží půdopokryvných	okopávka a pletí (duben - říjen)	1x za 2 měsíce	do 30. dubna, 30. června, 31. srpna, 31. října	4x	68	1,60 Kč	435 20 Kč
Keře v samostatných hřizích	okopávka a pletí misek, odstranění částí větví zasahujících do komunikací (duben, květen, červenec, září)	1x měsíčně	do 30.	4x	0	0,00 Kč	0,00 Kč
	odpíchnutí okrajů misek	2 x ročně	do 15. června do 15. října	2x	0	0,00 Kč	0,00 Kč
	řez výchovný	1 x ročně	do 31. března	1x	0	0,00 Kč	0,00 Kč
Keře v parcích (Masarykovy)	okopávka a pletí	3x ročně	do 30. dubna do 30. června do 30. září	3x	0	0,00 Kč	0,00 Kč
Ostatní keře a skupiny keřů	okopávka a pletí, odstranění náletových dřevin (duben, květen, červenec, září)	1x měsíčně	do 30.	4x	5840	0,64 Kč	14 892,00 Kč
	odstranění částí větví	2 x ročně	do 30. června do 31. října	2x	5840	0,20 Kč	2 336,00 Kč
	odstranění	2 x ročně	do 30. června	2x	5840	0,20 Kč	2 336,00 Kč

	části větví	2 x ročně	do 31. října	2x	5840	0,20 Kč	2 330,00 Kč
	odstranění části větví	2 x ročně	do 30. června do 31. října	2x	5840	0,38 Kč	4 380,00 Kč
Stromy	okopávka a pletí misek (duben - říjen)	1x měsíčně	do 30.	7x	50	3,21 Kč	1 125,00 Kč
	odstranění výmladků	2 x ročně	do 30. června do 30. září	2x	50	6,40 Kč	640,00 Kč
	odstranění kmen. obrostu	2x ročně	do 30. června do 30. září	2x	50	6,40 Kč	640,00 Kč
	odstranění části větví	2 x ročně	do 30. června do 30. září	2x	50	6,40 Kč	640,00 Kč
	odstranění části větví	2 x ročně	do 30. června do 30. září	2x	50	12,75 Kč	1 275,00 Kč
	odstranění části větví	2 x ročně	do 30. června do 30. září	2x	50	6,40 Kč	640,00 Kč
	odstranění části větví	2 x ročně	do 30. června do 30. září	2x	50	9,65 Kč	965,00 Kč
Živé ploty	okopávka a pletí	2x ročně	do 30. června do 30. září	2x	673	2,55 Kč	3 432,30 Kč
	řez dřevin vč. úklidu dřevní hmoty (úklid ihned po řezu)	2 x ročně	do 15. dubna do 31. srpna	2x	673	9,65 Kč	12 988,90 Kč
		1 x na výzvu	do 5 pracovních dnů od výzvy	1x	673	9,60 Kč	6 460,80 Kč
	odstranění nálet. dřevin	2 x ročně	do 31. května do 31. srpna	2x	673	2,40 Kč	3 234,30 Kč
Cesty	odstranění trávy u	2 x ročně	do 31. května do 31. srpna	2x	0	0,00 Kč	0,00 Kč
	úklid listí (září, říjen, listopad)	1 x týdně	vždy při sběru odpadků	13x	0	0,00 Kč	0,00 Kč

Úklid psích exkrementů	na ploše pro venčení psů (prosinec - březen)	2 x měsíčně	dle harmonogramu	8x	0	0,00 Kč	0,00 Kč
	na ploše veřejné zeleně (prosinec - březen)	1x měsíčně	dle harmonogramu	4x	126916,3	0,08 Kč	38 074,89 Kč
Úklid odpadků	úklid - ostatní části města	1 x za 7 dní	dle harmonogramu	52x	126916,3	0,03 Kč	171 337,01 Kč
	úklid - všechny části města	1 x měsíčně	na výzvu do 2 pracovních dnů od výzvy	12x	126916,3	0,03 Kč	50 766,52 Kč
Mobilní mísy se zelení	zálivka (včetně vody)	3x týdně	od května do srpna	54x	2	8,33 Kč	900,00 Kč
	odplevelení (duben - říjen)	1x měsíčně	vždy při sběru odpadků	7x	2	6,43 Kč	90,00 Kč
	ošetření vc. úklidu a likvidace dřevní hmoty (ihned po výchovný řez	1x měsíčně	vždy při sběru odpadků	7x	2	6,43 Kč	90,00 Kč
		1 x ročně	do 31. března	1x	2	6,40 Kč	12,80 Kč
Lužní les	Seč	2x ročně	do 15. června do 30. září	2x	0	0,00 Kč	0,00 Kč
Břeh reky Ohře mezi mlýnem a loutkovým divadlem (1	Seč			---	0		0,00 Kč
	odstranění listí vyfoukáním	---	---	---	0		0,00 Kč



Hrabání listí	jarní vyhrabání listí	1x ročně	do 31. března	5x	126916,3	0,18 Kč	114 224,68 Kč
	podzimní vyhrabání listí	2x ročně	do 15. listopadu do 20. prosince				
		2x ročně	2 dny před a v den blokového čištění				

819 453,25 Kč

Poznámka: 1) u keřů bude vyhrabání provedeno i ve vnitřním prostoru keřových skupin, pouze v případě trnitých keřů bude provedeno v bezprostředním vnějším okolí, které začíná od krčků vnějších keřů. Pokud nebudou při podzimním vyhrabání listí

Poznámky: 2) mobilní mísy se nacházejí pouze v některých lokalitách, dle mapového zákresu. Zálivka bude prováděna v

Sadovnícký prvek	Druh práce	II. intenzivní třída					
		četnost prací	termín	roční rozsah	výměra	cena za 1 m <sup>2</sup> bez DPH	roční cena prací v Kč bez DPH
Travnaté plochy	seč (duben - květen)	3x ročně	do 31. května	3x	0	0,00 Kč	0,00 Kč
	seč (červen - říjen)		do 31. července				
			do 30. září				
	seč na výzvu (zahrnuto v ceně údržby)	---	---	---			
	hrabání a odvoz trávy	ihned po seči		3x	0	0,00 Kč	0,00 Kč
Trvalkové záhony	okopávka a pletí (duben - září)	---	---	---			
	jarní stříh	---	---	---			

Zahony růží ostatních	jarní odhrnutí země	---	---	---			
	jarní řez	---	---	---			
	okopávka a pletí (duben - září)	---	---	---			
	odstranění květů	---	---	---			
	zimní nahrnutí země	---	---	---			
Zahony růží půdopokryvných	okopávka a pletí (duben - říjen)			---			
Keře v samostatných mísách	okopávka a pletí misek, odstranění částí větví zasahujících do komunikací (duben, květen, červenec, září)	---	---	---			
	odpíchnutí okrajů misek	---	---	---			
	řez výchovný	---	---	---			
Keře v parcích (Masarykovy)	okopávka a pletí	---	---	---			
		---	---	---			
		---	---	---			

Ostatní keře a skupiny keřů	okopávka a pletí, odstranění náletových dřevin (duben, květen, červenec, září)	---	---	---			
	odstranění části větvi	---	---	---			
	odstranění části větvi	---	---	---			
	odstranění části větvi	---	---	---			
Stromy	okopávka a pletí misek (duben - říjen)	---	---	---			
	odstranění výmladků	---	---	---			
	odstranění kmen. obrostu	---	---	---			
	odstranění části větvi	---	---	---			
	odstranění části větvi	---	---	---			
	odstranění části větvi	---	---	---			
	odstranění části větvi	---	---	---			
	okopávka a	---	---	---			

Živé ploty	pletí	---	---	---			
	řez dřevin vč.	---	---	---			
	úklidu dřevní hmoty (úklid	---	---	---			
	odstranění nálet. dřevin	---	---	---			
Cesty	odstranění trávy u	1x ročně	do 31. července	1x			0,00 Kč
	úklid listí (září, říjen, listopad)	---	---	---			
Úklid psích exkrementů	na ploše pro venčení psů (prosinec - březen)	---	---	---			
	na ploše veřejné zeleně (prosinec - březen)	---	---	---			
Úklid odpadků	úklid - ostatní části města	2x měsíčně	Dle harmonogramu	---	0	0,00 Kč	0,00 Kč
	úklid - všechny části města	---	---	---			
Mobilní mísy se zelení	zálivka (včetně vody)	---	---	---			
	odplevelení (duben - říjen)	---	---	---			
	ošetření vč. úklidu a						



	likvidace dřevní hmoty (ihned po výchovný řez	---	---	---			
Lužní les	Seč	---	---	---			
Břeh řeky Ohře mezi mlýnem a loutkovým divadlem (1 metr na	Seč	2 x ročně	do 31. května	2x			
			do 31. července				
	odstranění listí vyfoukáním	1x ročně	do 20. prosince	1x			
Hrabání listí	jarní vyhrabání listí	---	---	---	0	0	
	podzimní vyhrabání listí	2x ročně	do 15. listopadu	---			0,00 Kč
			do 20. prosince	---			
		---	---	---			

0,00 Kč

Poznámka: 1) u keřů bude vyhrabání provedeno i ve vnitřním prostoru keřových skupin, pouze v případě trnitých keřů bude provedeno v bezprostředním vnějším okolí, které začíná od krčků vnějších keřů. Pokud nebudou při podzimním vyhrabání listí  
Poznámky: 2) mobilní mísy se nacházejí pouze v některých lokalitách, dle mapového zákresu. Zálivka bude prováděna v