

PŮDORYS 2NP

1 : 100



schéma objektu

OBJEDNATEL:
**Pižeňské městské
dopravní podniky**

Pižeňské městské dopravní podniky, a.s.
Denisovo nábřeží 920/12
301 00 Pižeň - Východní Předměstí

společnost "MP + MMD - Vozovna Slovany", společník 1:
METROPROJEKT Praha a.s.
nám. I. P. Pavlova 2/11786
120 00 Praha 2
tel.: +420 296 154 105
METROPROJEKT www.metroprojekt.cz

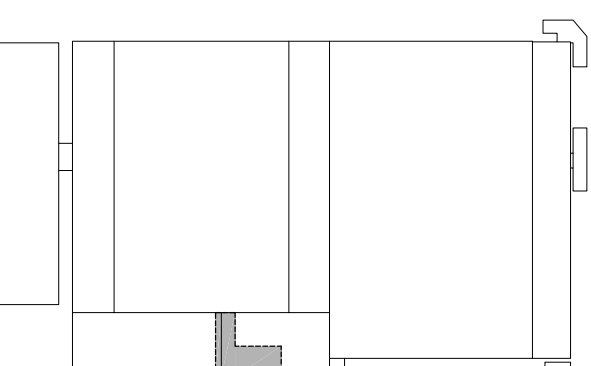
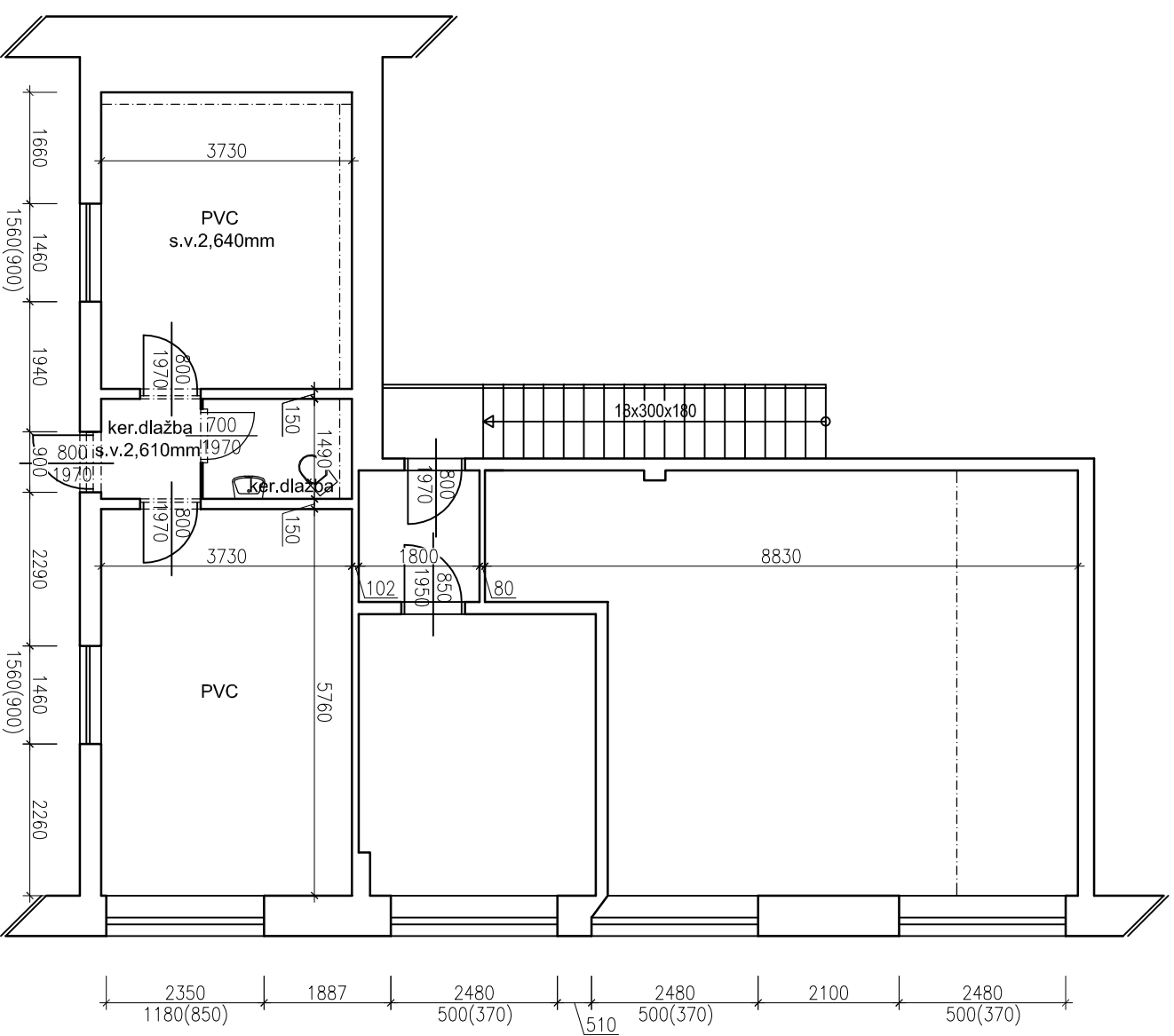
společník 2:
MOTT MACDONALD CZ, spol. s r.o.
Národní 984/15
110 00 Praha 1
tel.: +420 221 412 800
MOTT MACDONALD www.mottmac.com

Souprava číslo:

HIP: **Ing. Jan Kočí**
tel.: **296 154 401**
Služeň: **DPS**

Název a účel díla:
REKONSTRUKCE VOZOVNY SLOVANY
Pižeň, Slovanská alej 35

Zpracovatelský útvár: **S 80**
tel.: **+420 296 154 400**
Vedoucí útváru: **Ing. Jakub Huml**

Název části díla:
E. Stavební část - stavební soubory
SOD IV Objekty oprav a údržby tramvají (OUT)
E.1 Objekty pozemních staveb

Odpovědný projektant: **Ing. Zdeněk Veselý**
Podpis: *Zdeněk Veselý*

Vypracoval: **Marcela Palasová**
Podpis: *Marcela Palasová*

Název přílohy:
SO OUT 00-00 Demolice
04-Hala vozovny neprůjezdná
Půdorys 2.NP

Skart. znak:	V20/2039	Datum:	11/2019	IČD:				19	7246	006	08	01	02	Změna:
Počet formátů:	2xA4	Měřítko:	1:100										Číslo příl.:	
													004	