

POHLED ZE SEVERU

1 : 50

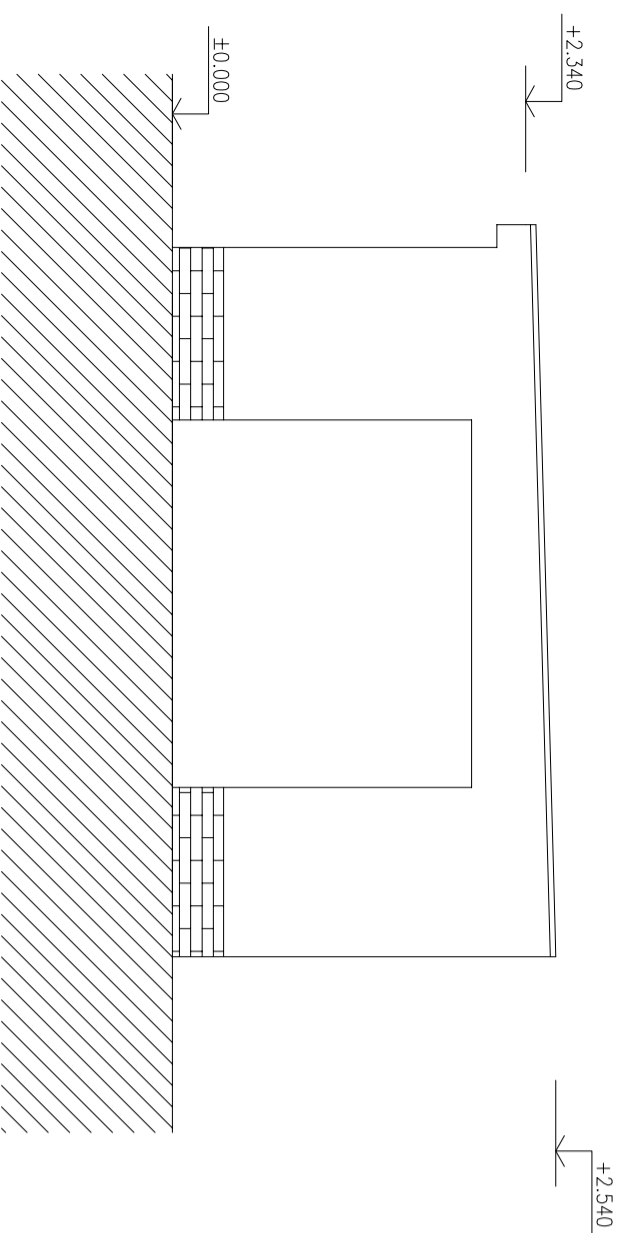

POHLED ZE ZÁPADU

1 : 50

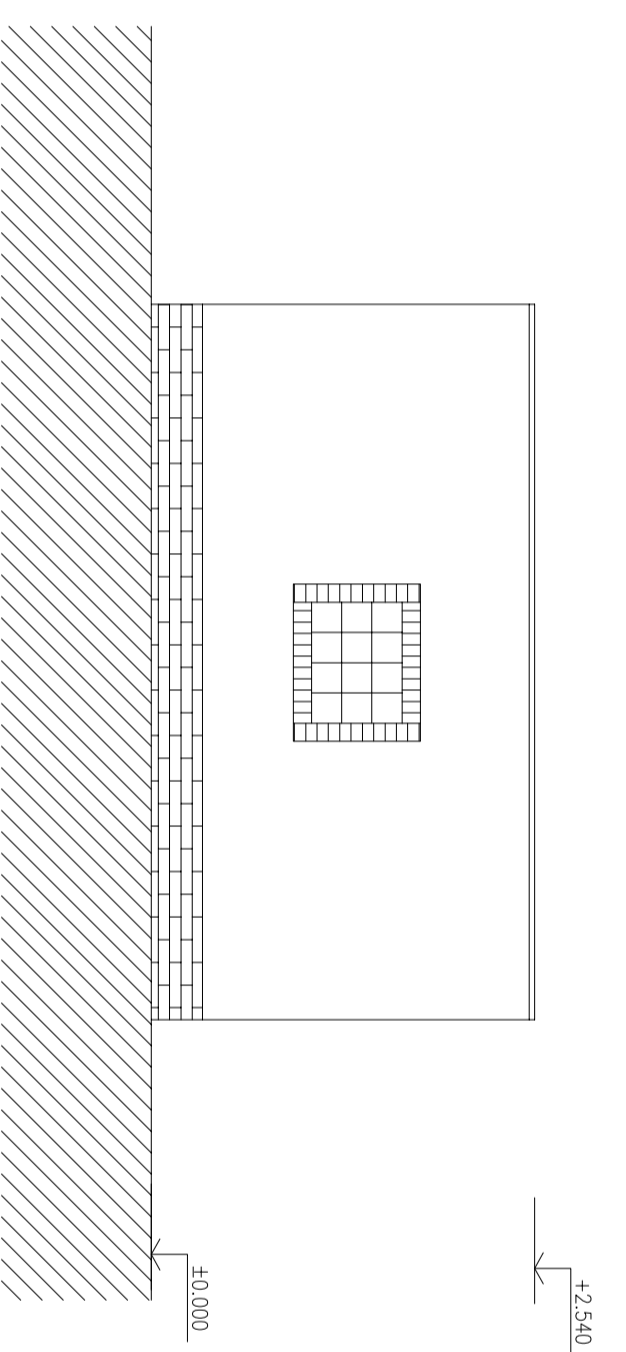

POHLED Z JIHU

1 : 50

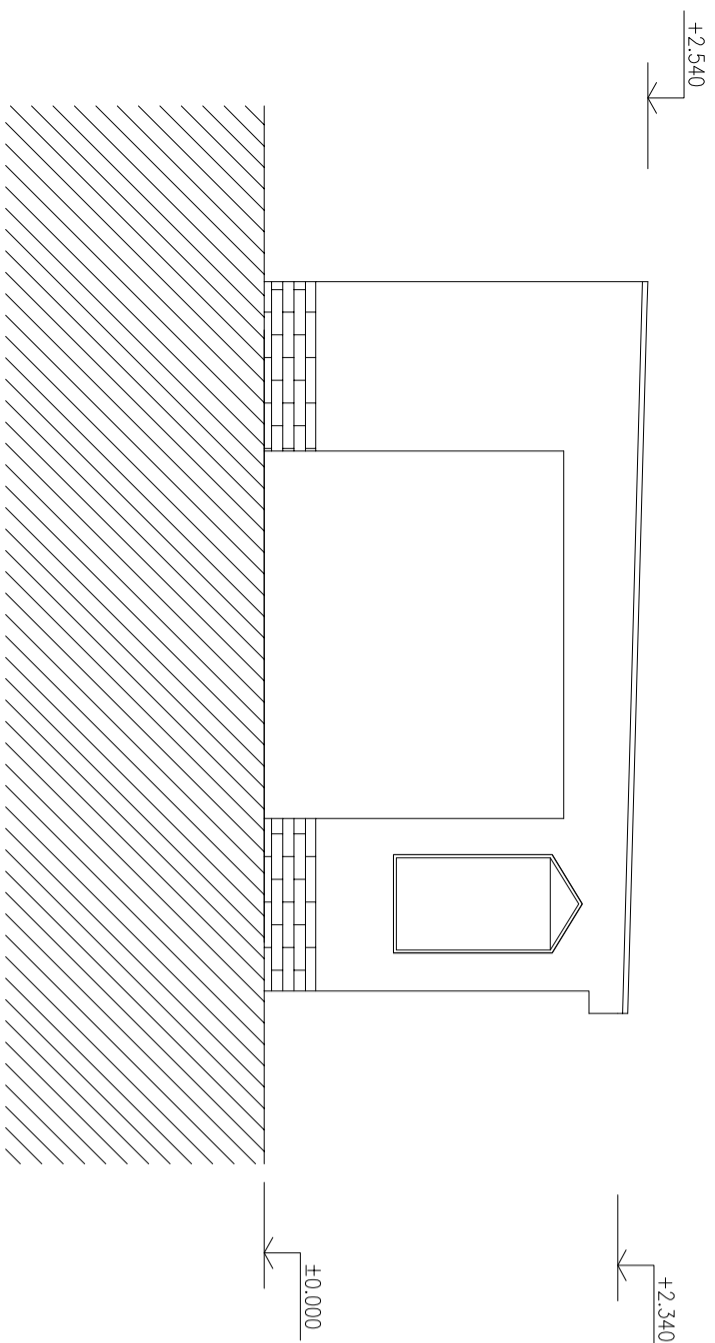

POHLED Z VÝCHODU

1 : 50

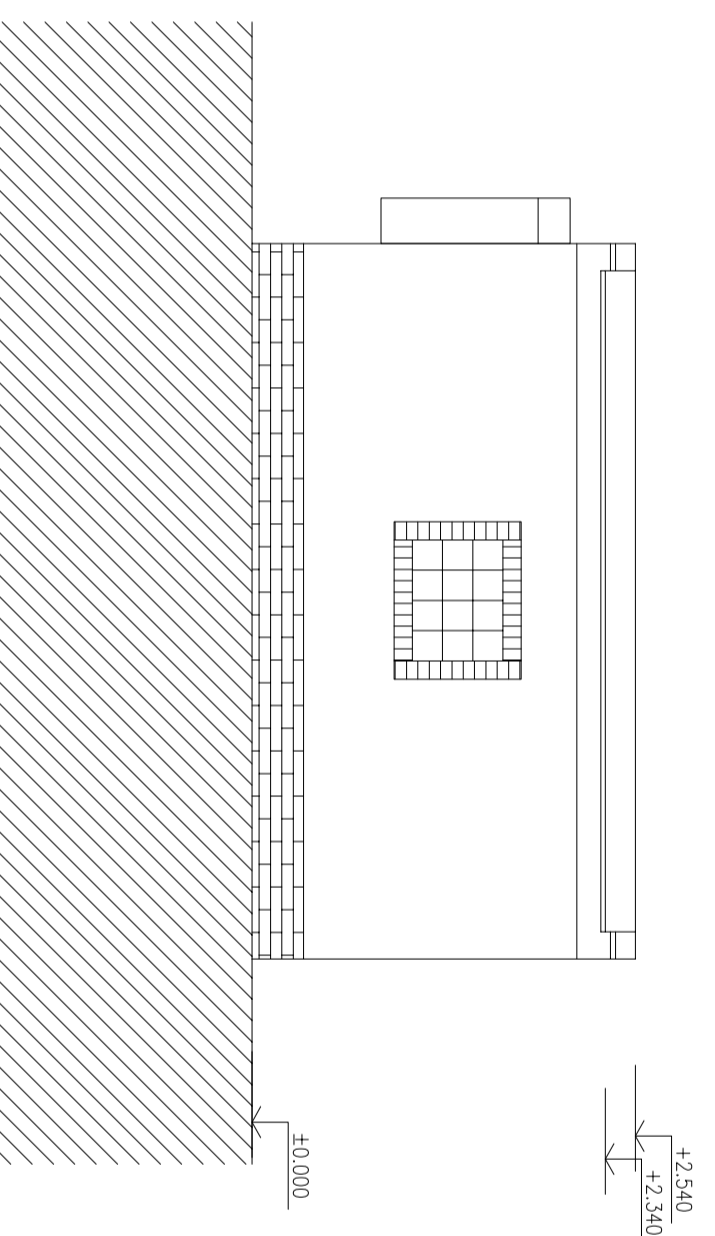

OBJEDNATEL:

Pízeňské městské
dopravní podniky



Pízeňské městské dopravní podniky, a.s.
Denisovo nábreží 920/12
301 00 Pízeň - Východní Předměstí

společnost "MP + MMD - Vozovna Slovany", společník 1:

METROPROJEKT Praha a.s.
nárn. I. P. Pavlova 2/1786
120 00 Praha 2
tel.: +420 296 154 105
METROPROJEKT www.metroprojekt.cz

společník 2:

MOTT MACDONALD
Mott MacDonald CZ, spol. s r.o.
Národní 984/15
110 00 Praha 1
tel.: +420 221 412 800
www.motmac.com

Souprava čísel:

HIP:

Ing. Jan Kočí

Podpis:

Název a účel díla:

REKONSTRUKCE VOZOVNY SLOVANY
Plzeň, Slovanská alej 35

tel.: 296 154 401
Služebník: DPS

Zpracovatelský ústav:

S 80

Název části díla:

Vedoucí ústavu:
Ing. Jakub Huml

Podpis:

E. Stavební část - stavební soubory
SOD IV Objekty oprav a údržby tramvají (OUT)
E.1 Objekty pozemních staveb
E.1

Odpovědný projektant:

Ing. Zdeněk Veselý

Podpis:

Název přílohy:

Výpracoval:
Marcela Palasová

SO OUT 00-00 Demolice
03-Ohybačka kolejnic
Pohledy

Změna:

-

Start
znak: V20/2039 Datum: 11/2019

Číslo příl.:

Podíl
formát: 3xA4 Méřítok: 1:50

Číslo:	19	7246	006	08	01	01
--------	----	------	-----	----	----	----

004