TABULKA MÍSTNOSTÍ PAB - Provozně-administrativní budova

ČÍSLO	NÁZEV	PLOCHA [m²]	SV [m]	SKLADBA PODLAH	NÁŠLAPNÁ VRSTVA	SKLADBA PODHLED	POVRCH STROPU	POVRCH STĚN	POZNÁMKA
VEŘEJNÉ PROSTORY A KOMUNIKACE									
01.1*	VSTUPNÍ VESTIBUL	43,03	8,50	P2	slinutá keramika **	PD1	prulý podhled	stěrka pohledová	čistící zóna, zlená stěna
01.2	CHODBA	70,88	4,00	P2/P12	slinutá keramika **	PD2	lamelový podhled	omítka + malba / stěrka pohledová	
01.2a	CHODBA	6,26	4,00	P2/P12	slinutá keramika **	PD2	lamelový podhled	omítka + malba	zatepleno venkovní prostředí
02.2	CHODBA WC	5,25	3,00	P3	slinutá keramika ***	PD3	rastrový podhled	stěrka pohledová	
02.3	PŘEDSÍŇ	3,66	3,00	P3	slinutá keramika ***	PD2	lamelový podhled	omítka + malba	
02.4	CHODBA	35,97	3,00	P2	slinutá keramika **	PD2	lamelový podhled	omítka + malba	
02.5	CHODBA	33,17	3,00	P2/P10	slinutá keramika **	PD3	rastrový podhled	omítka + malba	
02.6	CHODBA	21,62	3,00	P2	slinutá keramika **	PD3	rastrový podhled	omítka + malba	podlahová vpust
03.1b	SCHODIŠTĚ	19,19	x	P2/P18	slinutá keramika **	x	stěrka pohledová	stěrka pohledová	pohledová stěrka na všech plochách schodiště
03.2a	SCHODIŠTĚ	23,25	x	P2	slinutá keramika **	x	stěrka pohledová	stěrka pohledová	pohledová stěrka na všech plochách schodiště
03.3b	SCHODIŠTĚ	7,28	x	x	pororošt	x	omítka + malba	omítka + malba	plechová clona
04.2	OSOBNÍ VÝTAH I.	4,55	x	x	slinutá keramika **	x	x	x	dlažba v kabině výtahu
05.1	OSOBNÍ VÝTAH II.	3,80	x	x	slinutá keramika **	x	x	x	dlažba v kabině výtahu
ADMINISTRATIVNÍ PROSTORY									
20.1	KANCELÁŘ	20,22	3,00	ZEVOJ. P20	povlaková krytina	PD3	rastrový podhled	omítka + malba	
20.2	KANCELÁŘ	16,49	3,00	ZEVOJ. P20	povlaková krytina	PD3	rastrový podhled	omítka + malba	
27*	RECEPCE	4,81	8,50	P2	slinutá keramika **	PD1	prulý podhled	omítka + malba	pult ve vestibulu
28.1	ZÁZEMÍ RECEPCE - ŠATNA	2,68	3,00	P3	slinutá keramika ***	PD3	rastrový podhled	omítka + malba	
28.2	ZÁZEMÍ RECEPCE - WC	1,78	3,00	P5	slinutá keramika ***	PD3	rastrový podhled	omítka + malba	
29	SKLAD VENKOVNÍHO NÁBYTKU	3,45	4,50	P7a	povlaková krytina	PD3	rastrový podhled	omítka + malba	
PROVOZNÍ PROSTORY									
30.1	DÍLNA	28,46	4,50	P1	PU stěrka	PD5	omítka + malba	omítka + malba	
30.2	DÍLNA	17,57	4,50	P1	PU stěrka	PD5	omítka + malba	omítka + malba	
32.1	SKLAD	5,66	4,50	P7a	povlaková krytina	PD5	omítka + malba	omítka + malba	
32.2	SKLAD	90,59	4,50	P6	PU stěrka	PD5	omítka + malba	omítka + malba	
32.3	SKLAD	60,78	4,50	P6	PU stěrka	PD5	omítka + malba	omítka + malba	
33	VÝPRAVNA	19,72	3,00	ZEVOJ. P20	povlaková krytina	PD3	rastrový podhled	omítka + malba	
34	ČEKÁRNA ŘIDIČŮ	51,07	3,00	P3/P12	slinutá keramika **	PD2	lamelový podhled	omítka + malba	
38	OŠETŘOVNA	5,81	3,00	P7	povlaková krytina	PD3	rastrový podhled	omítka + malba	obklad umyvadla
HYGIENICKÉ ZÁZEMÍ									
40.0a	WC PŘEDSÍŇKA	1,79	3,00	P5	slinutá keramika ***	PD3	rastrový podhled	slinutá keramika	obklad k podhledu
40.0b	WC MUŽI - KABINA	1,78	3,00	P5	slinutá keramika ***	PD3	rastrový podhled	slinutá keramika	obklad k podhledu
40.0c	WC ŽENY - KABINA	1,59	3,00	P5	slinutá keramika ***	PD3	rastrový podhled	slinutá keramika	obklad k podhledu
40.1a	WC MUŽI - UMÝV.+PISOÁRY	10,99	3,00	P5 P5a	slinutá keramika ***	PD3	rastrový podhled	slinutá keramika	obklad k podhledu
40.1b	WC MUŽI - KABINA	1,66	3,00	P5	slinutá keramika ***	PD3	rastrový podhled	slinutá keramika	obklad k podhledu
40.1c	WC MUŽI - KABINA	1,91	3,00	P5	slinutá keramika ***	PD3	rastrový podhled	slinutá keramika	obklad k podhledu
40.2	WC BEZBARIÉROVÉ	3,98	3,00	P5	slinutá keramika ***	PD3	rastrový podhled	slinutá keramika	obklad k podhledu
40.3a	WC ŽENY - UMÝVÁRNA	8,75	3,00	P5	slinutá keramika ***	PD3	rastrový podhled	slinutá keramika	obklad k podhledu
40.3b	WC ŽENY - KABINA	1,54	3,00	P5	slinutá keramika ***	PD3	rastrový podhled	slinutá keramika	obklad k podhledu
40.3c	WC ŽENY - KABINA	1,54	3,00	P5	slinutá keramika ***	PD3	rastrový podhled	slinutá keramika	obklad k podhledu
41.1a	ŠATNA MUŽI - UMÝV.+PISOÁR	17,56	3,00	P5	slinutá keramika ***	PD4	rastrový podhled	slinutá keramika	obklad k podhledu vlhko
41.1b	ŠATNA MUŽI - KABINA WC	1,20	3,00	P5	slinutá keramika ***	PD3	rastrový podhled	slinutá keramika	obklad k podhledu
42	ŠATNA MUŽI	39,97	3,00	P7	povlaková krytina	PD3	rastrový podhled	omítka + malba	
44.1	OKLID - JÍDELNA	2,06	3,00	P5	slinutá keramika ****	PD3	rastrový podhled	slinutá keramika	obklad k podhledu
44.2	OKLID	1,35	3,00	P5	slinutá keramika ****	PD3	rastrový podhled	slinutá keramika	obklad k podhledu
45*	JÍDELNA	82,11	3,0/4,0	P2	slinutá keramika **	PD2/PD3	lamelový podhled / rastrový podhled	omítka + malba	
46.1	ZÁZEMÍ JÍDELNY - PŘÍJEM	4,41	3,00	P3	slinutá keramika ****	PD3	rastrový podhled	slinutá keramika	obklad k podhledu
46.2	ZÁZEMÍ JÍDELNY - ŠATNA PERSONÁLU	4,03	3,00	P5	slinutá keramika ****	PD3	rastrový podhled	slinutá keramika	obklad k podhledu
46.3	ZÁZEMÍ JÍDELNY - HYGIENICKÉ ZÁZEMÍ PERSONÁLU	3,11	3,00	P5	slinutá keramika ****	PD4	rastrový podhled	slinutá keramika	obklad k podhledu vlhko
46.4	ZÁZEMÍ JÍDELNY - UMÝVÁRNA NÁDOBÍ	6,69	3,00	P5 P5a	slinutá keramika ****	PD4	rastrový podhled	slinutá keramika	obklad k podhledu vlhko, vpust - spád
46.5	ZÁZEMÍ JÍDELNY	7,48	3,00	P5	slinutá keramika ****	PD4	rastrový podhled	slinutá keramika	obklad k podhledu vlhko
47	SKLAD JÍDELNY	6,43	3,00	P8	slinutá keramika ****	PD3	rastrový podhled	slinutá keramika	obklad k podhledu
48.1	KUCHYŇKA	5,49	3,00	P5	slinutá keramika **	PD2	lamelový podhled	omítka + malba	obklad ze kk řešen v rámci vybavení interiéru
TECHNOLOGICKÁ ZAŘÍZENÍ									
50	MĚNÍRNA	145,42	4,50	P9	PU stěrka	PD5a	plechová clona	plechová clona omítka + malba	antistat. podlaha, zateh. háky, plechová clona
51.1	ROZVODNA VN ČEZ DISTRIB.	6,46	4,50	P9	PU stěrka	PD5a	plechová clona	plechová clona omítka + malba	antistatická podlaha, plechová clona
51.2	ROZVODNA VN DP	17,21	4,50	P9	PU stěrka	PD5a	plechová clona	plechová clona omítka + malba	antistatická podlaha, plechová clona
52.1	TRANSFORMÁTORY	6,71	4,50	P9	PU stěrka	PD5a	plechová clona	plechová clona omítka + malba	zatahovací háky, plechová clona
52.2	TRANSFORMÁTORY	13,68	4,50	P9	PU stěrka	PD5a	plechová clona	plechová clona omítka + malba	zatahovací háky, plechová clona
52.3	TRANSFORMÁTORY	13,47	4,50	P9	PU stěrka	PD5a	plechová clona	plechová clona omítka + malba	zatahovací háky, plechová clona
52.4	TRANSFORMÁTORY	13,68	4,50	P9	PU stěrka	PD5a	plechová clona	plechová clona omítka + malba	zatahovací háky, plechová clona
52.5	TRANSFORMÁTORY	10,84	4,50	P9	PU stěrka	PD5a	plechová clona	plechová clona omítka + malba	zatahovací háky, plechová clona
52.6	TRANSFORMÁTORY	10,92	4,50	P9	PU stěrka	PD5a	plechová clona	plechová clona omítka + malba	zatahovací háky, plechová clona
53	ROZVODNA NN	11,05	4,50	P9	PU stěrka	PD5a	plechová clona	plechová clona omítka + malba	antistatická podlaha, plechová clona
58.1a	INSTALAČNÍ JÁDRO IV.	1,17	x	x	x	x	x	x	x
58.2a	INSTALAČNÍ JÁDRO II.	1,64	x	x	x	x	x	x	x
59.2	ROZVADĚČE	5,40	4,50	P1	PU stěrka	PD5	omítka + malba	omítka + malba	
62.2	INSTALAČNÍ JÁDRO I.	4,29	x	x	x	x	x	x	pororoštová lávka údržby
CELKOVÁ PLOCHA		1089,34							

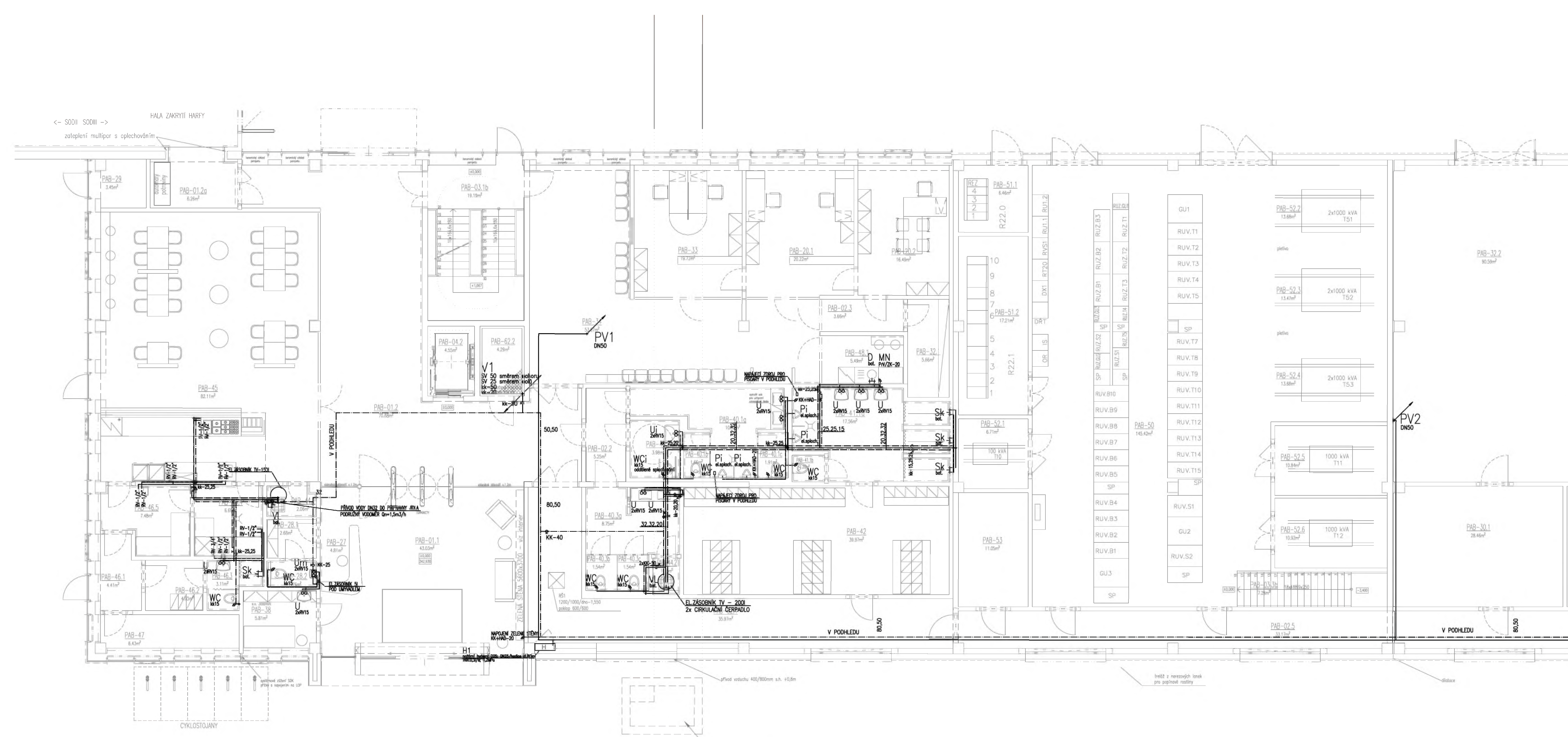

LEGENDA ROZVODŮ:

- STUDENÁ VODA
- CIRKULACE
- TEPLÁ VODA
- POŽÁRNÍ VODA
- UŽITKOVÁ VODA

DIMENZE POUŽITÉHO POTRUBÍ:

POTRUBÍ PRO DOMOVNÍ ROZVODY
MATERIÁL: PLASTOVÉ POTRUBÍ EVO PP-RCT
V PODLAZE POTRUBÍ S VÝZTUŽÍ (NAPŘ.FIBER)

POTRUBÍ EVO PP-RCT

DN	D x t
15	20 x 2,3
20	25 x 2,8
25	32 x 3,6
32	40 x 4,5
40	50 x 5,6
50	60 x 7,1

DN - VNITŘNÍ PRŮMĚR POTRUBÍ
D - VNĚJŠÍ PRŮMĚR POTRUBÍ
t - TLOUŠŤKA STĚNY POTRUBÍ

OZNAČENÍ DIMENZE "DN" V PD JE UVAŽOVÁNO JAKO VNITŘNÍ PRŮMĚR VODOVODNÍHO POTRUBÍ.

TLOUŠŤKA NÁVLEKOVÉ IZOLACE NA VODOVODNÍM POTRUBÍ:

VODOVODNÍ POTRUBÍ	BYTOVÉ ROZVODY
SV - STUDENÁ VODA, samostatně	MIRELON 9 mm
SV - STUDENÁ VODA, v souběhu	MIRELON 13 mm
TV a CV - TEPLÁ VODA a CIRKULACE	
do DN 20	MIRELON 20 mm
od DN22 do DN40	MIRELON 30 mm
POTRUBÍ PODLAZE MAX.,S OHLEDEM NA TLOUŠŤKU TI PODLAHY	

STOUPACÍ POTRUBÍ PROCHÁZEJÍCÍ (PŘES STROP A PODLAHU)
STOUPACÍ POTRUBÍ KLESAJÍCÍ (PŘES PODLAHU)
STOUPACÍ POTRUBÍ STOUPAJÍCÍ (PŘES STROP)

LEGENDA:

- U UMYVADLO
- Ui UMYVADLO INVALIDNÍ
- Um UMÝVÁTKO
- WC TOALETNÍ MÍSA ZÁVĚSNÁ
- WCi TOALETNÍ MÍSA ZÁVĚSNÁ INVALIDNÍ
- D DŘEZ DODÁVKA V RÁMCI KUCHYNĚ
- Sk SPRCHOVÝ KOUT
- Pi BIDET
- VL VÝLEVKA
- MN MYČKA NÁDOBÍ
- VP PODLAHOVÁ VPUST - NEREZOVÁ MŘÍŽKA
- Kond. KONDENZÁT
- PV POJIŠŤOVACÍ VENTIL
- Z ZÁSOBNÍK

OBJEDNATEL: Plzeňské městské dopravní podniky PMDP	**Plzeňské městské dopravní podniky, a.s.** **Denisovo nábřeží 920/12** **301 00 Plzeň - Východní Předměstí**
společnost "MP + MMD - Vozovna Slovany", společník 1: **METROPROJEKT Praha a.s.** nám. I. P. Pavlova 2/1786, 120 00 Praha 2, tel.: +420 296 154 105, www.metroprojekt.cz	společník 2: **Mott MacDonald CZ, spol. s r.o.** Národní 984/15, 110 00 Praha 1, tel.: +420 221 412 800, www.mottmac.com — Souprava číslo:
HIP: **Ing. Jan Kočí** Podpis: tel.: **296 154 401** Stupeň: **DPS**	Název a účel díla: **REKONSTRUKCE VOZOVNY SLOVANY** **Plzeň, Slovanská alej 35**
Zpracovatelský útvar: **S 80** tel.: **+420 296 154 400** Vedoucí útvaru: **Ing. Jakub Huml** Podpis:	Název části díla: **E. Stavební část - stavební soubory** **SOD III Provozně-administrativní budova (PAB)** *E.2 TZB* — **E. E.2**
Odpovědný projektant: **Ing. Martina NÝČOVÁ** Podpis: Vypracoval: **Ing. Martina NÝČOVÁ** Podpis:	Název přílohy: **SO PAB 10-01 ZTI** **Půdorys 1.NP - vodovod** — Změna: **-** Číslo příl.: **004**
Skart. znak: **V20/2039** Datum: **11/2019** Počet formátů: **6xA4** Měřítko: **1:100**	IČD: 19 7246 006 07 04 01